ANUL XXIV No. 6285

3 LEI EXEMPLARUL

ABONAMENTE

Lei 1000 pe un an
„ 500 „ 6 luni
„ 300 „ 3 luni

OPINIA

ZIAR POLITIC COTIDIAN

ANUNCIURI

se primesc la toate Agenţiile de Publicitate şi la Administraţia ziarului

Iaşi—Str. Gh. Mârzescu 17

MARILE RAIDURI AERIENE

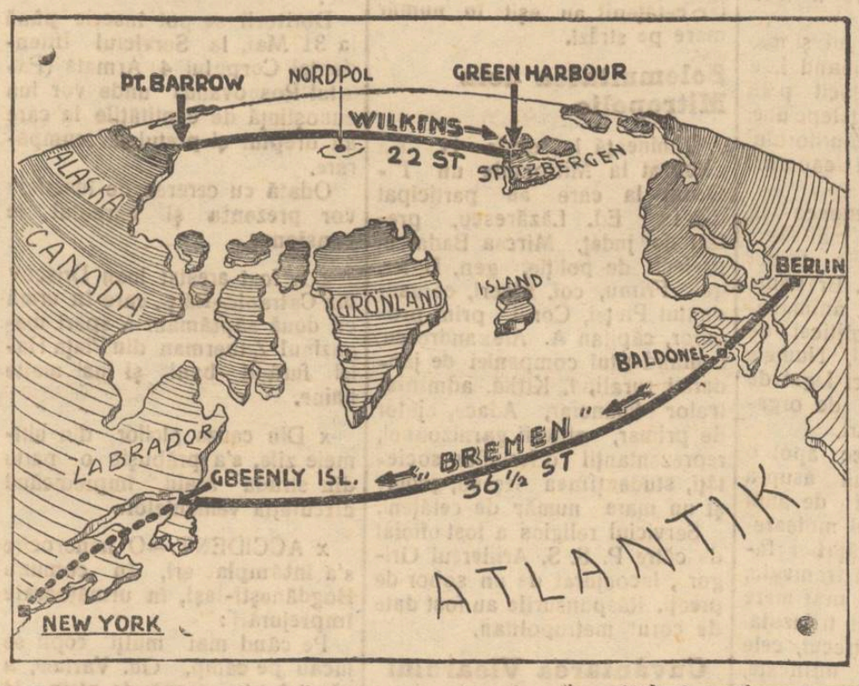

Linia de sus arată îndrăzneţul zbor al exploratorului australian Wilkins, de la Punctul Barrow (America de Nord) *peste Pol*, şi până la insulele Spitzberg, traversînd oceanul îngheţat în 22 ceasuri.

Linia de jos arată strălucitul zbor al avionului german „Bremen", de la Berlin în Irlanda, apoi peste Atlantic până la insula Greenly (coasta Labradorului), în 36 şi jum. ceasuri. Deacolo, aviatorii germani au zburat la New-York unde li s'a făcut o primire triumfală.

Zăpăceala
politico - gazetărească

Poporul, mereu impresionabil şi aplecat spre senzaţional, a fost cuprins de nelinişte, sub influenţa cutremurelor din Bacani şi a prafului vulcanic din nordul Moldovei. Cele mai fantastice versiuni erau puse în circulaţie şi alarmau mulţimea.

Imediat, institutele ştiinţifice şi persoanele autorizate au dat explicaţiuni şi asigurări liniştitoare. Publicul nu trebuia lăsat în eroare. Şi am admirat promptitudinea cu care s'au spulberat zvonurile şi s'a redat sufletelor echilibrul normal.

Mai există însă un domeniu de veşnică agitaţie şi alarmă. E domeniul *vieţii noastre politice*, împănat de unele ziare, cu cele mai eronate ştiri şi cu cele mai inventate zvonuri.

In fiecare zi ceteşti că d Duca a pregătit cutare lucru, d, Maniu a aranjat cutare lovitură, d. Iorga are intenţia..., d. Titulescu a făcut gestul..., d. Averescu a sondat..., Inalta Regenţă a hotărât... etc. etc. Publicul ceteşte şi crede. Am văzut oameni serioşi, care aşteptau din lanuar, la fiecare 15 zile, să cadă guvernul,—fiindcă aşa ceteau la gazetă !

Domnii reporteri politici fac mare confuzie între ceia ce cred ei că ar fi mai bine, şi ceia ce se întâmplă în realitate. Şi astfel, reporterul depăşeşte rolul său de informator exact şi imparţial, devenind un soi de mentor politic, insinuator şi determinător de situaţii,— însă nu prin articole de idei (ceia ce ar fi legitim), ci pe cale de reportagii informative, haotice şi eronate.

Şi bietul public crede, se înşeală şi se zăpăceşte, cum s'a zăpăcit de teama cutremurelor.

Factorii autorizaţi în politică ar trebui să facă ceia ce au făcut factorii autorizaţi în ştiinţi: adica, să pue capăt zonurilor, să rectifice erorile, se dezmintă imediat fiecare fantezie reportericească. Au cu atât mai mult obligaţia să procedeze aşa, cu cât neadevărurile acestea sistematice apar şi în oficioasele sau semi-oficioasele de partid.

Deocamdată, factorii politici autorizaţi nu-şi fac datoria de îndrumători şi luminători cinstiţi ai opiniei publice. Ba chiar —ceia ce-i mai trist—mulţi dintr'înşii favorizează şi trag foloase din această alarmă eronată.

Politicianismul nostru nu mai este macar balcanic ; e pur şi simplu african ! In această atmosferă de erori şi indiscreţie, a fost atrasă şi presa, unică în lume prin maniera „reportagiilor politice". Iar bietul cetăţean nu mai reuşeşte să se dumirească.

G.

In pag. III-a

Ultima Oră

telegrafică şi telefonică

Din toată lumea

Manevrele flotei americane.—Guvernanţii din Washington sunt foarte pacifişti ! Dumnealor fac propuneri de pace perpetuă, către toate popoarele. S u cel puţin organizează conferinţe pentru limitarea înarmărilor.

Asta însă nu-i împiedică să se înarmeze cu frenezie şi să facă toate pregătirile de război.

Chiar în aceste zile, escadrele din Pacific, cuprinzînd 125 vase de război cu 150 aeroplane, fac exerciţii de luptă în apropierea insulelor Hawai.

*

Crimă ale naturii. — Un cultivator din Bocquegne (Franţa) are un viţel cu cap de cine buldog, dinţi de mistreţ, picioare de porc şi coadă de cine.

La Verdun există un miel interesant: are 8 picioare, două nasuri, trei urechi şi două cozi.

Amîndoi monştrii trăesc, ducînd viaţa obişnuită.

*

Victimele societăţii. — La Dresda (Germania) poliţia a descoperit un local clandestin unde fete nevrîstnice erau silite să practice prostituţia. Intre acestea, se număra şi o fetiţă de 8 (opt) ani, umplută de boli, şi care era torturată în chip îngrozitor, de mai multe luni de zile.

Perversitate bolşevică. — La Kharkov, Kazan şi alte oraşe din Rusia, s'au descoperit sucursalele unei asociaţii clandestine denumită „Prietenii ginecologiei", alcătuită din băeţi şi fete în vrîstă de la 15 la 20 ani.

Acest tineret ducea o viaţă foarte liberă şi cultiva arta şi literatura pornografică. Cu toţii erau legaţi cu jurămînt, de a păstra secretul isprăvilor lor. Asociaţia tipărea şi o revistă scatologică intitulată..„Buricul".

*

Postav din carton. — Un fabricant din Berlin anunţă că va lansa în curînd un postav foarte practic şi ieftin. Postavul este fabricat dintr'un carton semidur, impregnat cu o substanţă care-i dă rezistenţa necesară şi cu alta care-l face impermeabil. Fabricantul a declarat că peste cîţiva ani toată lumea va purta haine făcute din asemenea postav. In plus, haina va dura 4—5 ani şi culoarea ei va putea fi schimbată la fiecare sezon, fără ca postavul să se strice.

*

Schimbul în natură. — In unele sate din Rusia, din cauza teribilei crize financiare care domneşte şi acolo, populaţia a revenit la sistemul arhaic al schimbului în natură. Depildă, pentru o baniţă de grîu se oferă zece metri de stofă ; pentru un kilogram de rachiu se dau chiar şi 20 de pini.

La ruşi rachiul a rămas marfa cea mai căutată.

Actualităţi politice

Prinţul Nicolae şi Rusia

La serbările naţionale care s'au desfăşurat ieri la Chişinău, prinţul regent Nicolae a declarat că românii doresc pace şi raporturi normale cu Rusia sovietică ; rămâne numai ca guvernanţii din Moscova să înţeleagă dreptul istoric şi etnic al revenirei Basarabiei la trupul românesc.

E o atitudine înţeleaptă a factorului nostru suprem. Rămâne ca „democraţii" dela Moscova să dea şi ei dovadă de acelaş spirit de dreptate şi voinţă de pace.

Votul universal !

Ieri la Chişinău, d. Iorga stătea în spatele înalţilor regenţi şi privea defilarea trupelor. Când au început să treacă coloanele de jandarmi, d. Iorga a exclamat cu glas tare :

— „Defilează votul universal !"

D. Iorga are uneori expresii potrivite.

Politica picantă

Organizaţia naţional-ţărănistă din Roman, publică în ziarul „Dreptatea" un comunicat prin care cere guvernului demiterea d-lui Şt. Teodorescu, prefectul jud. Roman.

Comunicatul în chestie pune punctul pe i, precizând că d. prefect a fost surprins în vizită amoroasă la învăţătoarea Beatrice Mătrescu din satul Carol şi a fost bătut măr de fraţii învăţătoarei ; apoi a fugit în costum sumar, pe străzile oraşului, în hazul publicului.

Hainele d-lui prefect au fost depuse la parchetul trib. Bacău, ca corp delict.

X.

Din poveştile ştiinţifice

Dezastrul sismic din Bulgaria şi Grecia, a readus în discuţie teoriile cele mai pesimiste asupra soartei globului pământesc.

Se reaminteşte în deoseci părerea savantului german Gregori, cum că s'ar fi produs o imensă ruptură subterană, începând din nordul golfului Persic şi trecând prin Siria, până în peninsula balcanică.

Iar urmarea va fi, nici mai mult nici mai puţin decât că Asia Mică şi Peninsula Balcanică se vor prăbuşi, făcând loc apelor mării. Adica, România ar deveni un litoral al unei mări noui care ar lega Mediterana cu Marea Neagră ! !

Noroc că asemenea prevestiri se fac decând lumea, dar nu se realizează niciodată.

ASPECTE

De întîi Mai...

Guvernele iau măsuri împotriva muncitorilor cu prilejul zilei de 1 Mai ; o frică nejustificată, face burghezia să tremure în fiecare an măcar douăzeci şi patru de ore în aşteptarea cataclismului proletar care se amână din an în an ca un cutremur revevestit de geologi.

Ziua de 1 Mai rămâne să fie ziua năzuinţelor populare ; în această zi, muncitorimea de pretutindeni stă într'o strânsă comuniune sufletească şi îşi manifestează încrederea în forţele ei cari vor trebui să fie învingătoare cândva.

Ziua de întîi Mai, oficializată de Liga Naţiunilor, n'a câştigat nimic în importanţa ei prin această consacrare ; ea fusese consacrată de mult prin sângele muncitorilor cari în toate ţările în această zi au căzut sub sarjele poliţieneşti şi mai ales fusese consacrată prin marile nădejdi cari s'au legat de dânsa.

Dar nu numai atât. Ziua de întâi Mai e serbătoarea primăverii : lumea întreagă îşi ridică în această zi ochi spre cerul senin şi, cu ramuri verzi în mâni, iese întru întâmpinarea tinereţii crescută din natură încă odată, cu muguri, cu flori şi cu frunze.

Vor încerca desigur şi anul acesta guvernele reacţionare să împiedice manifestaţiile muncitoreşti, vor fi arestări abuzive, vor fi bătăi stupide, vor urma procese scandaloase, pentruca regimul oligarhic să nu se desmintă ; dar această avalanşă de ilegalităţi nu va putea stăvili credinţa de mântuire a noroadelor prin convingerile democratice, nu va putea zăgăzui valul

(Continuarea în pag. 4-a)

Un comunist ucis de ţărani
pentrucă a agitat contra bisericei

Moscova (Ceps) — In satul Molvino din gubernia Moscova, a fost împuşcat corespondentul rural al ziarului local şi secretarul grupării tineretnlui comunist, Zaharov.

El a fost ucis pentrucă a agitat contra construirei unei biserici de către ţăranii din sat. La faţa locului au sosit reprezentanţii parchetului cari au început cercetările.

„OPINIA"
LITERARA ŞI ARTISTICA

Verbe la viitor.

Este notorie starea precară a instituţiilor noastre de cultură. Teatrul, conservatorul, biserica, şcolile se zbat într'o permanentă lipsă de resurse şi deaceia nu pot corespunde cerinţelor şi menirii lor. Foarte frecvent organele respective au făcut intervenţiile necesare, pentru a rezolva această situaţie adeseori critică până la declin. Şi întotdeauna cererile primeau răspunsul celor mai frumoase promisiuni ; dar realizarea lor concretă rămânea o chestiune în suspensie. O recentă vizită ministeriale a repetat acelaş procedeu : „vom da, vom face, vom contribui". Când însă acest viitor va deveni odată trecut ?..

i. b.

FAPTE

Poetul neînţeles.

Odată, poetul francez Stéphane Mallarmé a fost întrebat de un prietin al său :

— „Cum se face, dragă, că aici când vorbeşti cu noi, te înţelegem îndată şi când ne vorbeşti în versuri, nimeni nu te poate pricepe ?"

Şi Mallarmé răspunse sincer :

— „Iţi închipui, amice, că eu mă frământ nopţi de a rândul făcând versuri, pentru ca să fie înţelese într'o clipă ?"

Aviz poeţilor futurişti !..

Genealogie.

In ultimul număr din „Adevărul literar" publicistul Barbu Lăzăreanu caută să stabilească obârşia în România a familiei poetului George Kernbach (Gheorghe din Moldova). Din cercetările d-lui Lăzăreanu reiesă, că poetul este fiul lui Pavel Kerembach, medic, ofiţer înscris în „tabelele israeliţilor", atunci când a fost recrutat în jud. Râmnicu-Sărat la 1864.

Am înregistrat această relatare, întrucât poetul Kernbach, precum se ştie, a trăit în Iaşi,

(Continuarea în pag 4-a)

Cuceritorul POLULUI

Exploratorul *Wilkins* în haine de eschimos, aşa cum a zburat peste Polul Nord zilele acestea

Cum se discută în Camera engleza
O interesantă controversă asupra socialismului.

Zilele trecute, în Camera engleză s'a desfăşurat o discuţie frumoasă atât prin chestia de interes teoretic ce s'a dezbătut, cât şi prin atitudinea demnă a tuturor partidelor.

Reporterii parlamentari spun că impresia tuturor a fost că asistau la dezbaterile unei academii de ştiinţe sociale. Lucrul merită să-l reţinem şi noi, care suntem obişnuiţi să asociem ideia de discuţie parlamentară contradictorie, cu ideia de bătae şi injurături. In special subiectul — problema socialismului — ar fi fost un prilej pentru deputaţii de pe malul Dâmboviţii să-şi exercite plămînii şi să facă risipă de prostie şi banalitate.

Sir Harry Brittain, conservator, a propus o moţiune prin care se declara că stabilirea unui guvern socialist în Anglia ar fi un pericol naţional pentru că însişi socialiştii nu sunt de acord asupra doctrinei lor şi nu se poate prevedea care din fracţiunile care compun partidul lor va impune celorlalte.

D. Graham, laburist, răspunse demonstrând lipsa de unitate a legislaţiei bazate pe doctrinele individualiste. Apoi d. Saklatvala, singurul comunist din Camera engleză, căuta să do-

(Continuare în pag. IV-a)

VECHII IEŞENI

Mormântul lui Mihai Cogălniceanu—Cele trei surori Warlam—Din poznele bacalaureatului—Caragiali berar.

de R. SUŢU

Marele Mihai Cogălniceanu, a trăit o bună parte din viaţă în oraşul nostru. Când a încetat din viaţă—la 24 Iunie 1891—rămăşiţele sale pământeşti au fost aduse în oraşul pe care l'a iubit atîta şi a fost înmormântat la cimitirul Eternitatea. Păcat că astăzi, mormântul marelui patriot şi al luptătorului pentru Unire, nu este ceva mai bine îngrijit.

Se făcea înainte, în fie-care an, cîte o panahidă în ziua de 24 Iunie, la mormântul său de la Eternitatea, unde erau prezenţi foştii lui amici politici, reprezentanţii familiei sale şi numeroşi cetăţeni, căci, înainte de toate, Mihai Cogălniceanu a fost bărbatul care a trăit în epoca renaşterei României, săvârşind atâtea mari fapte,—suficiente pentru a'i atrage recunoştinţa tuturora. Intotdeauna la panahida anuală ce i se făcea, veneau şi mulţi ţărani din judeţul Iaşi, căci doar ţăranul român îşi datoreşte bucata de mămăligă ce o mănâncă zilnic cu copiii.

De ce nu se continuă şi astăzi, odată pe an, cu ceremoniile aceste, la mormântul marelui român ? Oare a pierit memoria oamenilor de samă ?

*

Sunt cîteva zile de când a fost condusă la mormânt, la Bucureşti, acea care a fost Kati Warlam. In clădirea unde astăzi, pe strada Universităţii, este spitalul de Isolare, era pe vremuri,—acum 30 de ani şi mai bine—„Institutul de d-re Warlam", de sub conducerea d-rei Kati Warlam. Erau trei surori, Kati directoara pensionului, femeie vrednică care conducea cu strictеţă şcoala şi de care aveau frică mare fetele ; Elena, o eminentă profesoară de desemn şi admirabilă portretistă, singura care mai e astăzi în viaţă şi Aspasia, profesoara de piano de la Conservatorul din Iaşi, apoi strămutată la Conservatorul din Bucureşti.

Cu cîtă ceremonie se serba festivitatea încheierei anului şcolar la acest liceu !

In salonul cel mare, unde lua loc toată lumea din societatea ieşană de pe atunci, se producea

Mihai Kogălniceanu

la piano elevele şcoalei, se ţinea o cuvântare, de către profesorul respectiv de istorie, neuitatul Grigore Buţureanu, iar în spre seară se făcea puţin dans, în şcoală, faţă fiind directoarea, profesorii şi părinţii elevelor.

*

Sunt nostime întrebările şi răspunsurile ce se puneau şi se primeau, la examenele de bacalaureat cu 30 ani în urmă.

Un membru din comisiunea examinatoare întreba pe candidat : — unde se leagă linia de drum de fier Iaşi—Paşcani cu linia Iaşi—Dorohoi. Şi primea răspunsul de la d-ra candidată :—In târgul Cucului.

Apoi întreba profesorul ce grade de fericire avem şi care e *termometrul* fericirii. Primea răspunsuri ca acestea : — la 0 grade indiferenţă ; la +30 când eşti miliardar; la —5 când eşti condamnat a plăti alimente.

Şi altă întrebare : — ce proprietăţi are clorul. I se răspundea : clorul e un gaz galbăn-verzu , care se combină la întunerec. In hazul şi al celorlalţi profesori şi al candidaţilor, profesorul închidea discuţiunea prin următoarele cuvinte : —da, da, clorul e ruşinos ca amorezaţii.

Marele Caragiale iubea foarte mult Iaşul. Făcea ce făcea, lua trenul de Iaşi şi ieşenii se trezeau cu dânsul la berăria „Unirea", care era pe vremuri în Piaţa Unirea.

Dar Caragiali, mai ţinea şi un restaurant în Gabroveni, unde consilierul comunal Mihalcea avea un hotel. In etajul de jos a,

(Continuarea în pag. IV-a)

FLAGELUL
Febrei Tifoide
nu va pune în pericol VIAŢA acelora care se vor vaccina cu pastilele BILIVACCIN

Aprobat de Onor. Consiliu Superior Sanitar

De vânzare la Farmacii şi Droguerii

Depozit de engros Agenţia SIGMARGYL

Strada Răureanu No. 5, Bucureşti

Vițe altoite Algeriene

din renumitele Pepinere Richard Frères au sosit în ţară şi se vând cu preţuri excepţionale la Reprezentanţa firme

MACKECHNIE S. A. R. Bucureşti

WATSON & YOUELL

Soc. Anon. Rom. de Import şi Export

Iaşi, str. Ştefan cel Mare No. 29

Depozitul Lupu Stănescu

Iaşi, str. Pantelimon 11 (Tg. Cucului)

Cu ocazia campaniei de **lucrări,** anunţă Onor. Clientela că este asortat cu toate **materialele** de **construcţie** ca: **Var** alb, **Var** stins, **Ciment** Brăila, **Gips** Turda, **Alabastru, Cărămizi** refractare, **Pământ** chamot, **Mozaic** toate culorile, **Praf** de piatră, **Cărămizi** de **zid** şi **Sobe, Ţigle** pentru **acoperiş, Fier** pentru **Beton armat, Catran, Cărbuni** de **Silezia** p. forjă, **Coks, Trestie, Asfalt** turte, **Bitum** (smoală).

Împrumută clienţilor **Cazan** p. topit **Asfalt.**

Vinde cu preţurile cele mai reduse.

Desfide orice concurenţă.

Atenţiune!!

Important pentru oricine doreşte, fac şedinţe Hipnotice Spirituale, *având un mediu bun preparat pentru*: descoperire furturi, crime, persoane dispărute, a vedea tot ce se petrece, sau ce se face? ce vorbeşte? alte persoane din alte localităţi, sau a afla orice secret al lor dintr'un timp anumit. Având numai adresa acelor persoane.—Pentru descoperiri de furturi data când s'a făcut şi se urmăreşte toate mişcările Hoţului, ce vorbeşte, unde se duce cu furtul etc. Şi în chestii de dragoste, sau familiar se pot urmări persoanele ca distracţii, In invenţie mea de calcul în *„cifre"* prezic orice interese — serioase la persoane serioase, afaceri, boaie, judecăţi, comerţ. Desleg şi lămuresc orice mistere sufleteşti, amoroase, căsătorii, discreţia sigură, toată ţara prin scris. Consult. 9—12 şi 3—7 jum. etc.

Duminică numai până la unu.

Spiritist, Prezicător Săvescu, str. Eternităţei No. 58

prin Târgu Cucului Iaşi

Frantzbranntwein

SPIRT DE VIN CU SARE

Remediu contra tuturor durerilor **masculare** şi **nervoase**

Laboratorul farmaciei **Const. I. Werner Iaşi**

Legătoria de Cărţi

KNOLL

s'a mutat în **str. Cuza Vodă No. 42** — casele Cristofor, vis-a-vis de Camera de Comerţ.

„ANCORA"

Societate Română de Asig. G-le

Direcţiunea Regională IAŞI

aduce la cunoştinţa onor. asiguraţi că şi-a **mutat Biroul în**

STRADA LOZONSKI No. 16 bis

vis-a-vis de Seminariul Veniamin Costache.

Adunarea generală
a Soc. comunale de Electricitate
Expunerea d-lui C. Crupenschi

Eri a avut loc adunarea generală a acţionarilor societăţi comunale de electricitate, sub preşedinţia d-lui C. Crupenschi, deputat.

D. Crupenschi a amintit despre îndoitul doliu care a lovit ţara anul trecut.

„Am pierdut pe iubitul şi marele nostru rege Ferdinand I, a cărui domnie a strălucit prin vitejie, patriotism şi înţelepciune. Imaginea măreaţă a făuritorului României mari va trăi deapururi în amintirea noastră.

Am pierdut deasemenea în mod năprasnic pe cel mai mare om politic din istoria ţărilor române, pe Ion I. C. Brătianu, ilustrul prim-ministru, animatorul înflăcărat al politicei de reîntregire a neamului. Numele lui va rămâne pe veci legat de unitatea naţională şi de organizarea României-Mari.

D. Crupenschi face apoi o largă dare de seamă asupra activităţii Consiliului de anul trecut. Arată numărul motoarelor aduse şi îmbunătăţirilor făcute la Electricitate şi tramvaiu.

Aminteşte că cea mai mare parte din reţea a fost trifazată. Dela 1 Ianuar anul trecut, cele două uzine au fost unificate, iar tramvaiele sunt direct purtate de cele 4 noui motoare din uzina de lumină.

Acolo s'au instalat şi 2 transformatoare necesare bunei circulaţii a tramvaielor.

D. Crupenschi arată că vor fi înlocuite şinele în întreg oraşul, extinzându-se şi traseul. Totodată se va înmulţi numărul vagoanelor şi vor fi înlocuite cele degradate.

Beneficiul net pe anul expirat este de aproape 3 milioane lei. Comunei îi se cuvine un beneficii de peste 100.000 lei. Acţionarilor li se distribuie un dividend de 14 la sută.

D. prof. I. Botez senator, a fost cooptat membru în consiliul de administraţie.

Licitaţie

Personalul atelierelor C. F. R. Nicolina Iaşi, având nevoie de circa 200 vagoane de lemne, esenţă fag şi carpen, doritorii se vor adresa la Atelierul C. F. R. Nicolina.

STUDENT specialist latină prepară serios elevi(e), condiţiuni avaotajoase.

A se adresa la ziar.

MENAJERĂ TÂNĂRĂ pricepându-se la toate, se caută de către un domn singur la ţară.

A se adresa „Post-Restante 25 oficiul Ripiceni".

DE INCHIRIAT o prăvălie (pentru orice branşă) liberă imediat, în strada I. C. Brătianu No. 189. — A se adresa d-lui farmacist H. Blumenfeld strada Banu No. 4.

DE INCHIRIAT un apartament compus din 3 camere de locuit, bucătărie. Singur în curte strada Armeană 11.

DE INCHIRIAT o odaie-bucătărie, un grajd sau magazie de marfă. Se închiriază şi separat. Str. Sft. Sava No. 14.

IN ZIUA de de 7 Mai va avea loc la Trib. Iaşi secţia 3-a licitaţie publică pentru vânzarea imobilului din str. Ghica Vodă No. 22. — Licitaţia va începe dela suma de 378.000 lei.

AUTOCAMION pentru mutat mobile şi orice alte transporturi, în mod convenabil. A se adresa strada Păcurari 129.

MASEUZĂ bună, se angajează spre a îngriji de persoane bolnave. A se adresa la D-na Gheorghiu str. Ipsilante No. 14.

DE VÂNZARE casele din str. Speranţei 8, lângă Liceul Internat, se pot vedea între orele 2 la 6 p. m.

DE VÂNZARE un motor de 45 cai putere, având nevoie de mici reparaţii, este motor solid, are compresor, pompă, apă şi ţevăria ce ia servit.

Adresa str. Speranţa 8.

De vânzare

Tractor Fordson

A se adresa la ziar.

SOCIETATEA ANONIMA de Locuinţe Eftine şi Construcţiuni din Iaşi

CONVOCARE

In conformitate cu art. 23 din Statute, D-nii Acţionari ai Societăţei sunt rugaţi a se întruni în Adunare Generală ordinară în ziua de 6 Mai 1928, ora 11, în localul Societăţei din str. Ştefan cel Mare No. 38.

D-nii Acţionari cari doresc a lua parte la Adunarea Generală trebue să depună, până în ziua de 1 Mai 1928, acţiunile la Cassa Societăţei.

Conform art. 25 din Statute, 5 acţiuni dau dreptul la un vot.

Ordinea de zi este următoarea:

1). Darea de seamă a consiliului de administraţie.

2). Raportul Comitetului de Cenzori.

3) Aprobarea Bilanţului şi a Contului de Profit şi Perdere.

4). Descărcarea Consiliului de Administraţie de gestiunea sa pe exerciţiul social 1927.

5). Fixarea retribuţiei Cenzorilor.

6). Alegerea a patru membri în Consiliul de Administraţie în locul D-lor Constantin Crupenschi, Dr. Petre Flor, Dr. N. A. Racovitza şi Petre Dragomirescu, al căror mandat a expirat.

Conform art. 11 din Statute, membrii eşiţi la sorţi sau al căror mandat a expirat, pot fi reales.

7). Alegerea a trei Cenzori şi trei supleanţi.

Consiliul de Administraţie

Anunoiu

De oarece cu ocazia incendiului ce am suferit în ziua de 20 | 3 crt. în afară de unele poliţe ale clienţilor ce au ars, au dispărut şi unele poliţe ale clienţilor noştri girate în alb şi negirate, precum şi unele accepte ale noastre iscălite în alb, le declarăm nule în mâinile acelora ce nu vor putea face dovada legală cum au ajuns în posesiunea unor asemenea efecte.

Rauch & Haimovici

Tribunalul Jud. Iaşi Secţia III-a

Publicaţie de Vânzare

No. 2589 din 24 Martie 1928

Trib. Iaşi s. III-a, în urma raportului D-lui Jude Sindic No. 1665 | 1928 prin care cere a se scoate din nou în vânzare în condiţiunile Jurnalului anterior prin licitaţie publică averea imobiliară a falitului Vasile A. Preutesei din Com. Ciurea Jud. Iaşi şi a se autoriza Corpul Portăreilor Iaşi cu facerea din nou a formelor legale de vânzare prin licitaţie publică a imobilului de mai sus, a cărui situaţie conform procesului verbal al Jud. Ocol 1 Mixt Iaşi este:

Un imobil situat în Com. Ciurea Jud. Iaşi, compus din una casă cu trei camere mici şi un paravan de scânduri, cum şi un teren împrejmuitor în mărime de 17 arii, 90 c. arii şi diferite materiale de construcţie aflătoare pe loc, evaluate la suma de 25000 lei. Acest imobil se megieşeşte la o parte spre răsărit cu pământul lui D-tru A. Preutesei la apus cu Gh. A. Preutesei, la miază-zi cu grădina lui Vas. A. Preutesei moşul fatitului şi la miază-noapte cu drumul satului.

Se încunoştiinţează că vânzarea şi adjudecarea acestei imobil va avea loc în pretorul Trib. Iaşi s. III-a în ziua de 2 Mai 1928 ora 13 din zi, începându-se licitaţia publică de la suma de 25.000 lei evaluată de expert.

Dosar No. 6 | 926

Preşedinte Scheleti

Portărel, I. Popovici

Sărbătorirea la Iaşi
a unui deceniu de la unirea Basarabiei
Te-Deumul dela Mitropolie. Serbarea din Piaţa-Unirei.

Iaşul s'a îmbrăcat eri în haină de sărbătoare pentru a proslăvi împlinirea unui deceniu dela unirea Basarabiei la patria mumă.

Oraşul a fost frumos pavoazat, iar cetăţenii au eşit în număr mare pe străzi.

Solemnitatea dela Mitropolie

Dimineaţă la orele 11, s'a celebrat la Mitropolie un Te-Deum la care au participat d-nii: Ed. Lăzărescu, prefect de judeţ, Mircea Badareu, prefect de poliţie, gen. Botez, gen. Frimu, col. Macri, comandantul Pieţei, Coroi, prim procuror, căpitan A. Alexandrescu, comandantul companiei de jandarmi rurali, I. Kirilă, administrator financiar, Adace, ajutor de primar, ofiţerii garnizoanei, reprezentanţii diferitelor societăţi, studenţimea ieşană, şcolile şi un mare număr de cetăţeni.

Serviciul religios a fost oficiat de către P. S. S. Arhiereul Grigore, înconjurat de un sobor de preoţi. Răspunsurile au fost date de corul metropolitan.

Cuvântarea Vicarului Mitropoliei

Sfârşindu-se serviciul religios *P. S. S. Arhiereul Grigore*, a rostit o înălţătoare cuvântare. Sintetizează faptele istorice şi caracterizează pe Mihai Viteazul, acela care a reuşit pentru prima oară să înfăptuiască visul tuturor românilor.

P. S. Sa a terminat proslăvind pe D-zeu pentru că a ajutat poporul român la înfăptuirea evenimentelor înălţătoare din 1918.

*

Apoi întreaga asistenţă a coborât în curtea catedralei metropolitane, unde d. gen. *Frimu* a vorbit trupelor despre însemnătatea zilei.

D. gen. Frimu a terminat făcând o manifestaţie pentru tron şi dinastie.

Muzica a cântat imnul regal.

In Piaţa Unirei

La orele 12 jum. întreaga asistenţă a format un convoi, în frunte cu capii autorităţilor, care s'a îndreptat spre Piaţa Unirei.

Aci s'au format cordoanele; şi depe statuia lui Cuza Vodă, a vorbit d. prof. universitar *Emil Diaconescu.*

Vorbitorul a arătat că timp de mai bine de un secol românii din Basarabia au trăit sub stăpânirea străină sub cnutul rusesc, până când în 1918 sub glorioasa domnie a marelui nostru rege Ferdinand I, sora mezină a revenit la patria mamă.

Acum— continuă d. Diaconescu—nu va mai rămâne decât să realizăm unirea sufletească a tuturor românilor pentru continuarea destinului strălucit al neamului nostru.

REP.

CANIBALII
nu vor să mai mânânce carne de femee

Exploratorii francezi din insulele Noulle Hebride au comunicat Academiei franceze că antropofagii de acolo au hotărât să nu mai mănânce carne de femee; aceasta deşi carnea de femee era considerată până acum ca o delicatesă. In ultimul ei timp ei însă au ajuns la convingerea că femeia e o creatură inferioară şi de aceia au renunţat la ea.

Carnea albilor este cea mai bună, după părerea canibalilor decât a tuturor celorlalte rase şi mai ales e căutată carnea de albi tineri între 15—21 ani.

(*Ceps*).

Căzută în fântână

Fata Maranda Tofan, de 17 ani — după ce jucase la horă, s'a dus la fântâna din faţa casei Munteanu, să se răcorească.

Dar pe când trăgea ciutura, a căzut în fântână.

Până ca locuitorii să prindă de veste, nefericita s'a înecat.

x Un incendiu a distrus gospodăria săteanului Teodor Bubacluc din com. Glăvăneşti-Iaşi.

INFORMAŢII

x D. Vintilă Brătianu, s'a întâlnit cu d. Chirilă, administratorul financiar. Primul ministru s'a interesat de aproape cum merg lucrările în oraşul şi judeţul Iaşi.

x Se aduce la cunostinţa tuturor *d-lor ofiţeri de rezervă şi retragere proveniţi din activitate şi aflaţi pensionari,* că şi anul acesta Ministerul de Război a hotărât să le procure lemne de foc.

Doritorii se pot înscrie până la 31 Mai, la Serviciul Intendenţei Corpului 4 Armată (Palatul Rosnovanu) unde vor lua cunoştinţă de cantităţile la care au dreptul şi preţul de cumpărare.

Odată cu cererea de înscriere vor prezenta şi carnetul de pensionar.

x A fost arestat Ioan Driscov din Catranic-Bălţi, care în urmă cu două săptămâni a spart magaziul Zilberman din Piaţa Halei furând bani şi mai multe haine.

x Din cauza ploilor din ultimele zile, s'a prăbuşit o parte din strada Malu, împiedicând circulaţia vehiculelor.

x ACCIDENT.—O nenorocire s'a întâmplat eri, în comuna Bogdăneşti-Iaşi, în următoarale împrejurări:

Pe când mai mulţi copii se jucau pe câmp, Gh. Varlam, a căzut într'o groapă de nisip, la o adâncime de vre-o 15 metri.

Nefericitul copil a încetat imediat din viaţă.

x *Făina e prea scumpă.*— Aseară a avut loc adunarea generală a Sindicatului brutarilor sub preşedinţia d-lui George Chiucă.

S'a hotărât să se înainteze primăriei un memoriu prin care se va arăta că preţul făinei este prea mare.

Acelaşi intervenţie se va face şi Camerei de Comerţ.

x In urma unor dispoziţiuni de la centru d. dr. C. Tănăsescu, medic şef al oraşului, va face o anchetă, în ceia ce priveşte îndreptările acelora, care exercită arta dentară.

x D. Şef rabin dr. Niemerover din Bucureşti a fost sărbătorit Sâmbătă cu o deosebită solemnitate, de către loja B-nei Brith din localitate.

Au ţinut cuvântări ocazionale d-nii: dr. H. Solomovici, Carol Drimer, dr. M. Thenen, dr. Frühling, Oscar Finkelstein, Fred Şaraga, avocat Kiva Ornstein, etc.

x **Bal studenţesc.** — Societatea studenţilor în Agricultură „Ion Ionescu dela Brad" organizează în saloanele soc. „Sport şi Muzică" *primal bal* care va avea loc în seara de 5 Mai a.c. sub patronajul d-lor profesori universitari Haralamb Vasiliu, Agricola Cardaş şi al d-lui Eduard Lăzărescu, prefectul jud. Iaşi.

Balul e făcut cu scopul de a mări fondul de excursii ştiinţifice şi a completa biblioteca societăţii.

In seara balului, tombolă, bufet bogat, poştă americană, jazz-ul Reg. 13 Inf.

Intrarea cu invitaţii şi cu bilete care se vor găsi la cassă în seara balului.

x *Pentru pensionari..* — Administraţia financiară aduce la cunoştinţa pensionarilor militari şi de război cum şi văduvelor de război, militari, afară de invalizi, orfani şi văduve, ca până în ziua de 5 Mai a. c. să prezinte la biroul pensiilor câte o declaraţie prin care să arate, în ce an şi cu ce grad, au fost scoşi la pensie, prezentând la predarea declaraţiilor şi actele justificative.

Totodată se mai aduce la cunoştinţa că plata pensiilor, se va face cu începere din ziua de 7 Mai a. c.

x *Excursii cicliste.*— Mâne 1 Mai are loc o excursie ciclistă până la pădurea Strunga (şi retur). Plecarea din piaţa Unirei la ora 7 dim.

Joi 10 are loc un raid ciclist pe distanţa Iaşi-Ştefăneşti-Botoşani Hârlău-Iaşi (252 km.)

Poate lua parte orice amator ciclist.

x Din Palermo se veşteşte despre un extraordinar succes, obţinut de tenorul român Onofrei, în opera „Traviata".

Onofrei este originar din Iaşi.

x Consiliul judeţean de higienă s'a întrunit Simbătă la Prefectură, când s'au discutat diferitele măsuri cari trebuiese luate pentru sănătatea populaţiunei din judeţ.

ULTIMA ORA

Alegerea de balotaj în Franţa

— Primele comunicări —

Paris 30.—Eri au avut loc alegerile de balotaj pentru 425 mandate de deputaţi.

Din rezultatele cunoscute pînă în zorii zilei reesă că la Paris a căzut definitiv d. Leon Blum, şeful socialiştilor, în faţa comunistului Duclos, care a fost ales.

Au mai fost aleşi comuniştii Cachin, Doriot, Clamamus. In schimb au căzut Vaillant—Couturier, Garcherie şi Marty.

La Paris au mai fost aleşi poincariştii de Lasteyrie, fost ministru de finanţe şi preotul protestant Louvier.

A fost ales d. Paul Fort. A reuşit şi d. Daladier, şeful partidului radical socialist.

In Alsacia au reuşit 4 autonomişti, între care d-nii Reklin şi Rosse, ambii aflaţi în închisoare sub acuzaţia de atentat la siguranţa statului.

Alegerile au decurs fără incidente violente.

Gravă încăerare lângă Bucureşti

Jandarmii trag în ţărani

— 4 morţi şi 4 răniţi. — 3 ţărani arestaţi —

Bucureşti.—O gravă încăerare s'a întâmplat eri în comuna Tîncăbeşti în următoarele împrejurări:

Comitetul agrar împroprietărise pe unii săteni din Ghermăneşti. Constatând însă că aceşti săteni sunt împroprietăriţi a doua oară, li s'au luat îndărăt pământurile şi au fostidate unor săteni din Dobroşeşti.

Eri trebuia să aibă loc punerea în posesiune a noilor împroprietăriţi. Dar au sosit în număr mare sătenii din Ghermăneşti, înaintând ostil asupra sătenilor din Dobroşeşti. A sosit la faţa locului un detaşament ge jandarmi comandat de locotenentul Carp.

Autorităţile informează că locotenentul Carp a făcut cele trei somaţiuni legale, dar ţăranii nu s'au retras. Atunci jandarmii au tras două salve în aer.

Ţăranii înfuriaţi, s'au repezit la locotenen ul Carp. Jandarmii au tras a treia salvă, de data aceasta în mulţime, căutând să lovească în picioare.

S'a întâmplat însă nenorocirea că ţăranii din primele rânduri s'au rostogolit la pământ, cu intenţia de a se apăra. Şi mai mulţi săteni au fost loviţi în cap şi în corp.

*

A fost ucişi 4 ţărani şi anume: Dumitru I. Andrei, D. Badea, Nae Ioniţă Lupu şi N. Costea.

Au fost grav răniţi 4 săteni şi anume: Stoica Pavel, Gr. Costacea, Marin Avram Stoica şi Dumitru I. Grigore.

Ceilalţi săteni înspăimântaţi au fugit din faţa jandarmilor.

*

Imediat a sosit la faţa locului d. Ghiaţă, prefectul judeţului, primul procuror de Ilfov şi comandantul companiei de jandarmi, care au început ancheta.

Au fost arestaţi trei săteni, consideraţi ca şefi ai rebeliunii.

Răniţii sunt îngrijiţi în spitalul din Cocioc, iar cadavrele au fost aduse la institutul medico-legal.

Fundaţia Ferdinand I la Iaşi

O telegramă sosită la Universitate, în cursul zilei de eri, anunţă pe d. rector al Universităţii Bogdan, că în aceiaşi seară va sosi în localitate, d. C. Hiottu ministru al Palatului.

In adevăr, aseară a sosit cu trenul regal de la Chişinău, d. Hiottu ministrul Palatului, care a fost întovărăşit de d-nii general Condeescu şi Chirileanu, bibliotecarul Palatului.

Dumnealor au descins la Hotel Palace.

*

Astăzi dimineaţă, d. ministru Hiottu s'a întâlnit cu d. P. Bogdan rectorul Universităţii, cu care se'nţelesese ca astăzi dimineaţă Luni, să aibă împreună primele convorbiri dimpreună şi cu d. primar Racovitză, în privinţa terenului unde se va construi la Iaşi *Fundaţia Ferdinand I.*

*

La ora 11 dimineaţă d. ministru Hiotu împreună cu însoţitorii săi, au vizitat mai multe terenuri din localitate, în urma ofertelor ce s'au făcut pentru ridicarea clădirii Fuundaţiei Ferdinand I.

Putem anunţa că astăzi nu s'a luat nici o hotărâre definitivă în ce priveşte alegerea locului, dar în foarte scurt timp, după examinarea serioasă a ofertelor prezentate, se va şti pozitiv unde se va clădi Fundaţia.

Noui cutremure în Bulgaria

Sofia 30.— Ieri s'au simţit la Filipopole încă trei cutremure de pământ, între orele 7 şi 10 seara. Ultimul cutremur s'a resimţit până la Starazagora, Sofia şi alte localităţi.

Sărbătorirea la New-York

a aviatorilor de pe „Bremen"

New-York 30. — Aviatorii Koehl, von Huenfeld şi Fitzmaurice au sosit Sâmbătă după amează la New York. Ei au fost întîmpinaţi de o imensă mulţime şi de reprezentanţii autorităţilor în frunte cu primarul Walker. Primarul a rostit o cuvîntare, la care au răspuns Koehl şi Fitzmaurice.

Festivităţile de onoare continuă astăzi. Oraşul este pavoazat cu steaguri germane şi irlandeze.

Congresul a votat legea pentru decorarea aviatorilor cu medalia de bravură.

Mareşalul Pilzudschi

PARALIZAT

Bucureşti 30.— O telegramă din Varşovia anunţă că primul ministru polonez, mareşalul Pilzudschi, este în parte paralizat, în urma unui atac de apoplexie. Se aşteaptă confirmarea.

A doua „săptămână a apărării" în Rusia

Moscova (Ceps).—Acum jumătate an a fost organizat în Rusia sovietică „Săptămâna apărării". Prezidiul „Asociaţiei av o-chimice" a hotărât ţinerea unei a doua săptămâni a apărări în luna Iulie a. c.

INFORMAŢII

x D. General Davidoglu, Comandantul Jandarmeriei, se află astăzi în localitate. D-sa a inspectat Reg. 4 jandarmi.

x Sâmbătă seara d. C. Băisan din Ţicăul de Jos, a reclamat poliţiei că mai mulţi indivizi au intrat în prăvălia sa şi l-au ameninţat cu bătaia.

D. Băisan a tras un foc de revolver şi indivizii au dispărut.

x Un incendiu a distrus 17 Hect. din pădurea Sasca-Fălticeni, proprietatea d-nei Maria Zamfirescu.

Focul l-au provocat de la nişte copii care făcuseră foc în pădure spre a se încălzi.

x *Furt în str. Costache Negri* In cursul nopţei necunoscuţi au pătruns cu chei false în debitul de tutun al d-nei Ghizela Tucherman din str. Cos. Negri 82.

Hoţii au furat dintre ţigări şi tutun marfa cea mai aleasă în valoare de peste 15.000 lei

Domnul Eugène Uhrynowski, roagă rudele şi prietenii să binevoiască a lua parte la parastasul de şase luni care va avea loc Joi 3 Mai a. c. ora 11 dtm. în biserica parohială Sft. Sava pentru mult regretata şi scumpa lui soţie

Marie Eugène Uhrynowski

Pregătirea congresului dela Alba-Iulia

Bucureşti 30. — Comitetul de direcţie al partidului naţional-ţărănesc se întruneşte Miercuri 2 Mai sub preşedenţia d-lui Maniu, pentru a fixa rezoluţiunile ce se vor vota la Alba-Iulia.

Sâmbătă seara comitetul de direcţie se va întruni din nou la Alba-Iulia.

Dacă guvernul va căuta să facă greutăţi sau va provoca incidente la Alba-Iulia, naţional-ţărăniştii vor ţine o mare adunare de protestare la Bucureşti.

Rusia cere pe Bella Kuhn

Moscova 30.— Guvernul sovietelor are intenţ a să protesteze contra atitudinii presei austriace în chestia arrestării lui Bella Kuhn.

Ministrul Austriei la Moscova a avut o întrevedere cu d. Cicerin. Ministrul sovietic a rugat, ca îndată după terminarea formalităţilor judiciare, Bella Kuhn să fie retrimis în Rusia.

URAGAN în Statele-Unite

Numeroase victime omeneşti

New-York 30. — O violentă furtună s'a dezlănţuit pe coasta Atlanticului, în regiunea de sud a Statelor-Unite. Sunt 12 morţi şi peste 100 de răniţi.

La Florida au rămas fără adăpost şase mii persoane. Pagubele materiale sunt de câteva milioane dolari.

x Doctorul **Brener** *specialist mamoş*, boli de femei, consultă dela 2 până la 6 p. m

x *Concertul Mircea Bârsan—Rodica Suţu.* — Mercuri 23 Mai a. c., în ajunul sărbătoarei „Înălţărei Domnului", va avea loc la Teatrul Naţional concertul Mircea Bârsan—Rodica Suţu. In program, cele mai alese bucăţi.

Acest concert, va ajuta la strângerea unui fond cu care Rodica Suţu să poată pleca în străinătate, pentru continuarea studiilor de piano.

x *Adunarea generală a O. O. R.*— Astăzi dimineaţă s'a ţinut eşdinţa comitetului comitetului central al societăţii „Ocrotirea orfanilor din războiu" sub preşidenţia d-nei Olga Sturdza.

Au participat: d-ra Ana Severin d-nii C. Toma, Gr. Trancu-Iaşi, N. Maxim, gen. Popişteanu, gen. Butolanu etc.

Intre altele s'a discutat chestia cumpărării imobilului d-nei Mărzescu, pentru un orfelinat. Participanţii au luat dejunul comun la orfelinatul „Regina Maria".

x Asociaţia funcţionarilor de bancă din Iaşi a ţinut ieri o întrunire. Au vorbit d-nii Hindel, I. Wechsler, Otea, Nadler, Bibi Braunştein şi I. Finchelştein.

S'a protestat contra eliminării unui funcţionar de la banca „Dacia".

x Mâne Marţi 1 Mai la orele 8 seara va avea loc o întrunire în localul sectorului Mitropoliei al partidului naţional-ţărănesc.

Vor lua cuvântul d-nii prof. P. Andrei, M. Iacotă, G. Zane, S. Gârcineanu, Gh. Colcea şi alţii.

x Din Paris se anunţă că starea sănătăţii d-lui Briand s'a îmbunătăţit.

Tg. Frumos

Se caută un bun reprezentant de către:
«Asigurarea Ţărănească»
Inspectoratul General
Iaşi, str. Lăpuşneanu 40

DOCTOR
N. L. Birnberg
Specializat la Paris
Boli interne, boli de femei Naşter.
Tratamentul bolilor de Inimă, plămâni
Curenţi de Inaltă Frecvenţă
IAŞI—STR. CUZA VODA No. 1
(vis-a-vis de Farmacia Jelea)
Consult. 10-12 a. m. şi 3-7 p.m
Pentru saraci zilnic gratuit

DOCTOR
Tr. Mihailescu
asistent universitar
chirurg secundar gynecolog la spit. Maternitatea
BOLI DE FEMEI, GENITO-URINARE-SIFILIS
Strada Păcurari No. 50
Consult. 1—3

DOCTOR
Sebastian Pineles
medic de spital
Specializat la Paris şi Viena
în boli de copii şi sugaci
RAZE ULTRAVIOLETE
Consult. 2—4 p. m.
str. Gh. Mârzescu 16, etaj
(Casele foste Kessim)

SOCIETATE FORESTIERA
Caută un bun contabil bilanţier autorizat, la exploatarea sa din Judeţul Bacău. — Se preferă unul care a mai fost la exploatări forestiere.
Ofertele detailate cu arătarea studiilor şi a funcţiunilor ocupate, se vor adresa d-lui N. Zaharescu gara Oneşti.

Onor. Clientelă, Doamne şi Domni!

Fac cunoscut că am adus lucrători din Bucureşti pentru frizerie, speciali în ondulaţie cu fer, ondulaţie cu apă şi maniquire, precum şi masaj pentru faţă, vopsitul părului cu lichid, cu praf Henné şi paste în orice culoare. Deasemeni am adus un aparat electric pentru tăiatul părului pentru doamne şi domni, lucrând în mod artistic.

Tuns à la Garçon 30 lei.

Pentru studente, studenţi şi elevi preţuri reduse.

Frizeria VOGT

„GHIAŢA" S. A. R.

pentru fabricarea Gheţii artificiale şi utilizarea frigoriferelor IAŞI

Înştiinţează Onor. Public că s'a pus în vânzare ghiaţă artificială cu preţul de **lei 1.95 kgr.**, transportat la domiciliu.

Abonamente, adică comenzi zilnice de minimum jumătate calup (12 jum. klgr.) se primesc la:

Biroul fabricei-Abator şi la agenţia din strada Ştefan cel Mare No. 36 (casa Hulkiver).

Cantităţi mai mici se pot obţine de la următorii depozitari:

TALIC HELLIN, Piaţa Halei
N. FELDMAN Piaţa Tg. Cucului (Cărciuma Mărăşeşti)
LA PODGOREANUL strada Lăpuşneanu
MOISE IACOBSOHN Piaţa Sf. Spiridon (colţ Vasile Conta)
LA ARON str. Păcurari 63 (Halta Manolescu).
ARON ŞLOIMOVICI strada Socola 63

Fabrica va mai înfiinţa şi alte depozite pe cartiere.

MAGAZINUL UNIVERSAL „RATA"
No. 34, str. Gh. Mârzescu No. 34
A desfiinţat comisionul
şi fiind bine asortat cu:
HAINE GATA pentru barbaţi, băeţi şi copii
STOFE STRAINE calităţi superioare cu un ATELIER SPECIAL pentru comandă, Mantile de Cauciuc, Manufactură, Mătăsuri, Galanterie, Încălţăminte, Pălării, Mobile, Oglinzi, Muşamale, Linoleum, Maşini de cusut, Biciclete, etc. etc. le vinde cu preţuri avantajoase
în RATE LUNARE şi FARA COMISION

Herţa-Dorohoiu

Se caută un bun reprezentant de către:
„Asigurarea Românească"
Inspectoratul General
Iaşi, str. Lăpuşneanu 40

DOCTOR
L. HEITEL
MAMOŞ
De la clinicile din Berlin, Viena Frankfurt
Boli de femei şi nasteri
Str. Săulescu 2 (alături de Biserica Talparari)
Consultaţiuni 3—6 p. m.
Pentru săraci gratis zilnic.

Dr. H. Wechsler
Boli interne, Genito-urinare Sifilis
DIATERMIE
pentru boli urinare, boli de femei, reumatism, nevralgii, migrenă, gută, diabet, boli de stomach etc
Consult: 8-11 a. m. 2-8p. m.
IAŞI, str. Armeană 4

ORA 2

Măcelul de la Tăncăbeşti

— Ar fi 10 morţi şi 20 răniţi —

Bucureşti 30.—Asupra nenorocirii din comuna Tăncăbeşti se mai anunţă că a înoetat din viaţă încă unul dintre răniţi, aşa că în total sânt 5 morţi.

Aceste relaţiuni sânt din sursă oficială, dar ştiri sosite pe cale particulară afirmă că ar fi vorba de cel puţin 10 morţi şi peste 20 răniţi.

Ştiri precise nu se pot afla, deoarece ancheta este ţinută în cel mai strict secret.

Rezultatul general al alegerilor din Franţa

Partidele de dreapta au obţinut majoritate

Paris 30.—Ministerul de interne comunică următorul rezultat general al alegerilor pentru cameră:

169—Uniunea republicană
95—republicani de stânga
60—radicali de stânga
115—radicali socialişti
45—republicani socialişti
102—socialişti
9—conservatori
16—comunişti

Lipseşte rezultatul din Guadelupa.

*

303 deputaţi sânt realeşi, iar 309 sânt deputaţi noui.

Conservatorii pierd două locuri uniunea republicană câştigă 41 locuri, republicanii de stânga câştigă 10 locuri, radicalii de stânga câştigă 12 locuri, radicalii socialişti pierd 20 locuri, republicani socialişti pierd 2 locuri, socialiştii rămân neschimbaţi, comuniştii pierd 11 locuri.

Diferenţa între locurile câştigate şi cele pierdute se explică prin faptul că numărul deputaţilor a fost sporit.

*

Partidele din dreapta au în total 333 mandate; iar partidele de stînga: radical-socialişti, republicani-socialişti şi socialişti (fără comunişti) deţin 262 mandate. Prin urmare dreapta are majoritate de guvernare.

*

Printre aleşi se mai află d-nii Painlevé, ministru de război şi Georges Mendel, secretarul d-lui Clémenceau.

D. Ferdinand Buisson, preşedintele Ligii drepturilor omului, a căzut.

România
Tribunalul Jud. Iaşi Secţia 3-a Comercială
Sub Preşidenţia D-lui M. Eşianu Preşedinte
Dl. V. Gavrilescu Jude-Şedinţă
Şedinţa din 27 Aprilie 1928
PROCES-VERBAL No. , ,
TRIBUNALUL

Pe baza Art. 695 şi următori din Cod. Com.

HOTAREŞTE

Declară în stare de faliment pe Soc. S. Rubin-Copel Schwartz comercianţi din Iaşi str. C. Negri No. 85.

Numeşte Sindic pe D-l Jude Sindic al Trib. Iaşi.

Ordonă aplicarea sigiliilor pe întreaga avere a falitului cu care se deleagă pe Dl. Jude Sindic al Trib. Iaşi.

Fixează provizoriu epoca încetărei plăţilor la 5 August 1925.

Stabileşte termenul de 12 Mai 1928, până când creditorii sunt obligaţi să prezinte la secretariatul Sindicului declaraţiile de creanţele lor.

Fixează termenul de 19 Mai 1928, orele 13, când se va proceda la încheerea procesului verbal de verificarea creanţelor.

Ordonă numitului falit ca până în termen de trei zile să prezinte bilanţul şi registrele sale comerciale.

Această sentinţă se va executa provizoriu.

Se vor îndeplini dispoziţiunile art. 709, 710 şi 943 din cod. com. şi conform art. 712 cod. com. se va comunica câte o copie D-lui Prim Procuror şi D-lui Jude. Sindic al Tribunalului.

Cu drept de opoziţie şi apel înlăuntrul termenului prescris de art. 711 din cod. com.

Dată şi pronunţată în şedinţă publică azi 27 Aprilie 1928.

(ss) M. Eşianu
(ss) V Gavrilesca
Grefier (ss) Ioan Palade
Conformă (ss) N. Constantinesca
Conformă
Secretar, N. Boureanu-Bârliba

DOCTOR
HERMANN MORGENSTERN
Specialist din **Viena** pentru
Boli Interne şi Venerice
Tratament modern al bolilor
de Stomac, Inimă şi Plămâni
Raze ultra-violete,
BAI DE LUMINA, ELECTROTERAPIE
Str. Cuza Vodă 6
(Deasupra Farmaciei Jelea)
Consult. 9-12 a. m. şi 3-8 p. m.

DOCTOR IN MEDICINĂ
M. WECHSLER
Specializat în Franţa în
ARTA DENTARĂ
Boli de gură şi de dinţi
Consult. 9-12 şi 2-7 p. m.
IAŞI, Str. Ştefan cel Mare 13
Casele Leon Mayer

STIRI DIN TARĂ ŞI STRAINATATE

Serbările naţionale dela Chişinău

cu prilejul împlinirei a zece ani de la unirea Basarabiei

DE LA TRIMISUL NOSTRU SPECIAL

Duminică a avut loc la Chişinău serbarea a 10 ani dela unirea Basarabiei cu patria mumă. Au participat Inalta Regenţă, membrii guvernului în frunte cu primul ministru d. Vintilă Brătianu, parlamentarii în frunte cu d-nii Nicolaescu, preşedintele Senatului şi N. Săveanu, preşedintele Camerei, foşti miniştri, preşedintele Inaltei Curţi de Casaţie, reprezentanţii clerului, delegaţi ai societăţilor culturale şi un număr de consilii comunale basarabene.

Au participat de asemeni d-nii general Averescu, prof. N. Iorga, general Prezan, gen. Coandă, gen. Mircescu, fost ministru de războiu etc.

Primirea Inaltei Regenţe

La orele 8 jumătate dimineaţă trenul regal a intrat în gara Chişinău în sunetele muzicei militare. Pe peronul gării se aflau membrii guvernului şi toate personalităţile sosite în vederea serbărilor.

Dintr'un vagon au coborât: A. S. R. Prinţul Regent Nicolae,

A. S. R. Prinţul Nicolae

Sanctitatea Sa Patriarhul Dr. Miron Cristea şi d. G. Buzdugan, înaiţi Regenţi.

D. *Gherman Pântea*, primarul oraşului a prezentat tradiţionala pâne cu sare, urând „bun venit" înalţilor oaspeţi.

D. dr. Ciugureanu, fost prim ministru al Republicei Moldoveneşti, a salutat Regenţa în numele Sfatului Ţărei, care la 27 Martie 1918 a proclamat unirea Basarabiei cu patria mumă.

A răspuns Sanctitatea Sa *Patriarhul Miron Cristea*, mulţumind în numele Inaltei Regenţe.

A urmat raportul d-lui general Scărişoreanu şi prezentarea autorităţilor.

Spre Catedrală

S'a format apoi un cortegiu, în frunte cu prefectul poliţiei, un escadron de cavalerie, după care veneau în automobile A. S. R. Prinţul Regent Nicolae, însoţit de d. General Petala; S. S. Patriarhul Miron însoţit de

I. P. S. S. Patriarhul Miron

I. P. S. S. Mitropolitul Pimen, al Moldovei; Inaltul Regent Gh. Buzdugan însoţit de primarul oraşului; primul ministru, membrii guvernului, etc.

Cortegiul a străbătut str. Alexandru cel Bun până la Catedrală.

Te-Deumul

La orele 9 jumătate s'a oficiat un Te-Deum în Catedrală.

I. P. S. S. Mitropolitul Gurie a rostit o emoţionantă cuvântare, exprimând totodată şi mulţumiri Regenţei pentru că la 10 ani după unire Episcopia Chişinăului, a fost ridicată la rangul de Mitropolie.

La numele Inaltei Regente a răspuns Sanctitatea Sa Patriarhul Miron.

Şedinţa dela Sfatul Ţărei

Dela Catedrală, Inalta Regenţă, membrii guvernului şi asistenţa, au plecat la sala Sfatului Ţărei unde a avut loc o şedinţă festivă. In sală erau prezenţi şi foştii deputaţi ai Sfatul Ţării, afară acei care astăzi fac parte din partidul naţional ţărănesc şi s'au obţinut.

In fundul sălii se află o placă comemorativă de marmoră cu litere încrustate în aur, cuprinzând textul actului unirei de la 27 Martie 1918.

Primul cuvânt a fost rostit de d. *I. Inculeţ*, fost preşedinte al Sfatului Ţărei. D-sa a salutat Inalta Regenţă şi membrii guvernului în numele populaţiei din Basarabia şi a declarat că unirea s'a făcut pe veci.

Cuvântarea Prinţului Nicolae

A. S. R. Principele Regent Nicolae, a rostit o frumoasă cuvântare spunând în rezumat următoarele:

„Cu nespusă bucurie am venit astăzi în mijlocul dv. ca să sărbătorim 10 ani dela Unirea Basarabiei cu patria mumă.

Astăzi putem judeca binele ce a adus Basarabiei unirea cu patria mumă: limba românească se vorbeşte în întreaga Basarabie, slujba religioasă se face în limba strămoşească, şcolile basarabene numără peste 270.000 elevi anual, dintre care 200.000 la şcolile româneşti; căile de comunicaţie au fost sporite şi îmbunătăţite aşa că viaţa economică şi socială a Basarabiei se resimte simţitor.

Astfel asistăm la propăşirea unei provincii şi totodată la întărirea întregului stat românesc.

Aliaţii au recunoscut unirea Basarabiei. *Avem toată speranţa că şi* **Rusia, cu care am dori să păstrăm cele mai bune raporturi**, *va sfârşi prin a recunoaşte unirea Basarabiei la patria mumă.*

Mai avem şi o republică moldovenească dincolo de Nistru. Aceasta dovedeşte că spiritul românesc s'a manifestat puternic peste hotare şi cu atît mai sfinte sunt drepturile noastre asupra porţiunilor de teritoriu unde trăesc numai români.

După ce accentuează că în decursul celor 100 ani de robie, poporul basarabean şi-a păstrat tradiţia, graiul şi naţionalitatea, A. S. P. Prinţul Nicolae încheie.

„Să trecem peste micile nemulţumiri trecătoare şi să vedem în unirea Basarabiei la patria mumă, o consolidare a intereselor noastre naţionale şi un progres în binele general al patriei.

„Trăiască România întregită"
„Trăiască Regele Mihai
„Trăiască Inalta Regenţă".

Toată asistenţă izbucneşte în urale şi aplaudă.

Cuvintarea primului ministru

D. Vintilă Brăteanu, primul nostru ministru, începe prin a arăta însemnătatea serbării Unirii.

„Anul 1918, spune d-sa, reprezintă astfel ultimul inel al unui lanţ de jertfe, de lupte şi de mii de ani de viaţă chinuită a neamului romînesc. Şi atunci datoria zilelor noastre, aceia de îndrumare a Romîniei ieşită nouă din întregire, trebue s'o cercetăm la lumina acestui an".

Apoi d. Brătianu afirmă că conducătorii ţării caută să asigure Basarabiei un trai liniştit, pentruca poporul ţinut în întuneric până eri, să poată prin muncă şi cultură să se întărească. „Tot astfel ca ţinutul agricol, declară primul ministru, Basarabia este mai interesată ca oricare altă provincie la programul de consolidare financiară ce am întreprins prin stabilizarea ce putem face azi. *Odată ce consolidarea financiară a Statului a fost dobîndită*, trebue să înţelesnim organizarea normală a creditului privat de tot felul şi în special al celui agricol, iar prin împrumut să putem începe înzestrarea ţării în nouile sale condiţii".

D. Vintilă Brătianu încheie,

D. Vintilă Brătianu

afirmând că va lupta cu hotărâre pentru realizarea programului propus, spre a putea răsplăti astfel „jertfele trecutului şi năzuinţile viitorului ale neamului românesc".

Omagiul Parlamentului

D. Nicolaescu, preşedintele Senatului, în numele maturului corp a adus mulţumiri Sfatului Ţărei şi a omagiat profund amintirea neperietoare a defunctului Rege Ferdinand I înfăptuitorul Unirei.

D. N. Săveanu, preşedintele Camerei, în numele adunării deputaţilor, a arătat că unirea este făcută pe veci.

Cuvântarea d-lui general Averescu

D. General Averescu a făcut un scurt istoric al Unirei Basarabiei, arătând că fiind preşedinte al Consiliului de Miniştri, nişte delegaţi ai Sfatului Ţării i-au adus vestea că Basarabia vrea să se unească cu patria mumă. Această unire este de o importanţă covârşitoare pentru ţară.

Incheie cu o serie de amintiri personale, susţinând că de când au venit regăţenii în Basarabia, provincia de peste Prut prezintă o situaţie prosperă.

La urmă a luat cuvântul d. *T. Mihail*, primarul Clujului, care a adus salutul ardelenilor.

La orele 11 jumătate şedinţa dela Sfatul Ţării era sfârşită.

Desvelirea statuei lui Ştefan cel Mare

Dela Sfatul Ţării, toată asistenţa s'a îndreptat spre piaţa din centrul oraşului unde a avut loc solemnitatea dezvelirei statuei marelui Voevod Ştefan cel Mare. Pe străzile dimprejur erau înşirate şcolile, societăţile culturale, consiliile comunale cu placarde şi un numeros public.

Au rostit cuvântări domnii *General R. Scărişoreanu*, preşedintele comitetului pentru ridicarea statuei, *Inaltul Regent Gh. Buzdugan* şi d. G. *Pântea* primarul Chişinăului.

Defilarea

La orele 12 jumătate înaita Regenţă, membrii guvernului şi invitaţii au mers pe jos la tribuna din faţa Palatului Mitropoliei, unde s'a primit defilarea.

Au defilat şcolile, cercetaşii, societăţile sportive, delegaţii judeţene de ţărani foşti ofiţeri în armata republicei moldoveneşti, ofiţerii de rezervă şi trupele.

Banchetul

Dela tribuna din faţa palatului Mitropolitan, Regenţa şi invitaţii au mers pe jos până la primărie, în uralele publicului.

La ora 2 a avut loc un banchet în sala primăriei.

Au toastat d. *Vintilă Brătianu* primul ministru şi *A.S.R. Principele Regent Nicolae.*

*

După amiază la orele 6. *prof. N. Iorga* a ţinut o conferinţă la Teatrul Naţional despre: Basarabia de azi şi Basarabia de mâne.

*

La orele 5 Inalta Regenţă a părăsit Chişinăul, cu un tren special; după o jumătate de oră au plecat membrii guvernului cu un tren ministerial, iar la orele 6, deputaţii şi senatorii cu un tren parlamentar.

L. PAUL

ASPECTE

De întâi Mai...

(Continuarea în pag. 4-a)

de entuziasm al proletariatului mondial pregătit să-şi frângă lanţurile.

Ziua de întîi Mai e ziua iubirii între oameni şi a deşteptării. Cîteva ordonanţe poliţieneşti nu pot avea darul de a se pune deacurmezişul misterului care se îndeplineşte odată cu triumful primăverii asupra lucrurilor moarte, nu pot avea tăria de a opri viaţa să-şi urmeze cursul ei natural.

In ajunul acestei zile de întîi Mai care îşi păstrează o atît de mare însemnătate, e nevoe să îmbărbătăm massele proletare şi să le întărim în lupta cu oligarhia reacţionară. Convinşi de izbînda lor numai prin unire, ne îngăduim — prin glasul nostru modest şi timid — să repetăm parola marelui apostol:

„Muncitori din toate ţările, uniţi-vă!"

G. SPINA

„OPINIA"

literară şi artistică

(Continuarea din pag. I-a)

unde a compus multe versuri gingaşe şi duioase.

Un răspuns original.

O revistă engleză pentru copii, organizând un concurs de precizie şi conciziune, a pus cititorilor următoarea întrebare: „Cum trebue chemat un negru flămând care-şi mănâncă pe mama şi tatăl său?"

Răspunsurile primite l-au acuzat pe negru de antropofagie, paricid, canibalism, etc... Totuşi primul premiu a fost atribuit următorului răspuns: „Negrul flămând care-şi mănâncă pe mama şi tatăl său, trebue chemat... *orfan*".

Un succes ieşan

Am anunţat pe scurt despre succesul obţinut la Paris de a Mariana Botez, fiica d-lui prof. Ioan Botez, senator de Iaşi.

D-ra Botez s'a remarcat în mod cu deosobit prin primele ei sculpturi expuse. Marii maeştrii francezi au felicitat-o cu multă căldură şi toată presa pariziană îi aduce cele mai vii elogii.

Ultima anecdotă,

povestită de Tristan Bernard:

Iacob, un băeat de 6 ani, vine la tatăl său Avram şi-i spune:

— „Tată, am visat astă noapte că mi-ai dat doi franci".

Atunci bătrînul Avram, mîngîindu-şi copilul, îi răspunde:

— „Ei, cum ai fost cuminte această săptămînă, îţi dau voie să ţi-i păstrezi ţie".

Cum se discută

în Camera engleză

(Continuarea din pag. I-a)

vedea că că comunismul este singura formă adevărată a socialismului şi că partidul laburist nu s'a afirmat decât depărtându-se de socialism.

După o discuţie care a luat aspectul unei simple dezbateri contradictorii într'o campanie electorală, sir Thomas Iskip, preşedintele adunării, făcu rezumatul controversei, declarând că socialismul n'a fost definit şi că naţionalizând proprietatea, ea ar scăpa de sub controlul parlamentului exact caşi proprietatea individuală.

D. Snowden, laburist, şi d. Griffith, liberal, au răspuns apărând liberul schimb.

Aceste discuţii de un înalt interes teoretic au ocupat Camera până după miezul nopţii.

La noi, după o controversă atât de lungă, n'ar mai fi rămas un singur deputat cu spatele sănătos şi falcile la locul lor.

MANIFESTUL

către ţară

al partidului naţional-ţărănesc

Comitetul de direcţie al partidului naţional-ţărănesc a adresat ţării un manifest în vederea adunării de la Alba-Iulia.

Manifestul critică regimul liberal de la războiu încoace. Arată că congresul partidului naţional-ţărănesc de la Alba-Iulia are sarcina de a traduce *în hotărâri precise*, sentimentele naţiunii, şi încheie astfel:

„Lupta noastră având caracterul nu de luptă politică obişnuită, ci de adevărată acţiune naţională, sunteţi datori cu toţii să vă daţi prinosul şi concursul pentru isbânda finală.

„Trecând dar peste toate piedecile şi ameninţările, să ne dăm cu toţii tâlnire la Alba-Iulia, Bucureşti, Iaşi, Craiova, Cernăuţi şi Brăila,—Duminică 6 Mai.

„Onoarea naţională şi respectul ce trebue să-l avem faţă de jertfele înaintaşilor noştri, ne obligă să contribuim cu toţii la înlăturarea cu un ceas mai de vreme, a primejdioasei cârmuiri liberale".

NORMALIZAREA

LINIEI FERATE CRASNA-HUŞI

In urma intervenţiilor depuse de ministrul Muncei, d. dr. N. Lupu. Guveruul a alocat suma de 40 milioane lei, necesari normalizărei liniei ferate Crasna-Huşi.

D. Cambureanu, inspectorul serviciului de tracţiune Iaşi, a fost însărcinat să înceapă operaţiunile de normalizare a liniei ferate Crasna-Huşi.

De azi au început transporturile de traverse, şini, nisip şi pietriş pentru continuarea construirei terasamentelor.

In cursul săptămânei viitoare se va purcede la ţinerea licitaţiilor pentru construirea podurilor necesare pe această linie.

Cruzime fascistă

Ziarul „Quotidien", anunţă că văduva lui Matteoti a fost somată de poliţia din Milano să nu mai poarte doliu după soţul ei, cunoscutul luptător socialist, răpit şi ucis de fascişti în momentul când trebuia să-şi dezvolte o interpelare în parlament.

O EXPLICAŢIE

în chestia norului de cenuşă

Ziarele germane dau următoarea explicaţie fenomenului atmosferic produs şi la noi în ultimile zile:

Cenuşa vulcanului din Grecia, din cauza unui mare gol atmosferic din regiunea Mării Caspice, a fost atrasă acolo de curenţii aerieni.

In Rusia, cenuşa s'a amestecat şi cu praf de stepă şi apoi a fost transportată de vânturi prin tot nord-estul Europei.

Astfel se explică de ce pulberea plutitoare se aprinde (arde praful de stepă) şi în acelaş timp conţine şi elemente vulcanice. Explicaţia aceasta are arul să împace divergenţa de păreri a savanţilor specialişti.

INFORMAŢII

x Din cauza serbătoarei legale de mîne (1 Mai, sărbătoarea muncei), numărul viitor al „Opiniei" apare Mercuri 2 Mai.

x Mîne fiind repaos duminical, prăvăliile vor fi închise.

x *Cu începere de la 15 Mai a. c. se pune în circulaţie un tren accelerat pentru Moldova care va pleca din Bucureşti dimineaţa la orele 7 jum. şi va sosi la Iaşi la 6 seara (linia Paşcani.*

x Aero clububul regal al României anunţă că serbarea aviatică organizată la Băneasa la 1 Mai, se amână pentru Duminică 13 Mai orele 3 după amiază.

Sîmbătă seara la ora 8 şi 12 minute s'a simţit în Capitală un nou cutremur destul de puternic

x Se anunţă că poliţia din Viena a arestat pe căpitanul de administraţie Eugen Gârlea, urmărit de autorităţile din Iaşi pentru falşuri în serviciu.

x *Jandarm norocos.* — La tragerea loteriei Ligei Culturale, câştigătorul lotului celui mare, de un milion lei, a fost plutonierul Ioan Balan dela postul de jandarmi Avrameni, judeţul Dorohoiu.

x *Cursuri sanitare.* — Medicii sanitari, vor fi chemaţi în vara aceasta la audierea unor cursuri complimentare, la facultatea de medicină. Sistemul acestor cursuri, inaugurate de d. dr. Cazacu, a dat, se ştie, rezultatele cele mai bune.

De astă dată cursurile, vor avea ca temă boalele femeeşti şi acuşamentele.

x Direcţia serviciului apelor, a luat toate măsurile, pentru ca în zilele, când se va face spălătura conductei de la Timişeşti, alimentarea cu apă, să nu sufere.

x La spitalul de izolare n'au rămas de cât 40 bolnavi de scarlatină. Epidemia, pare, că scade mereu, cu tendinţa de a dispare.

Tribunalul Jud. Iaşi secţia III-a

Publicaţie de vânzare

No. 2586 din 24 Martie 1928

Trib. Iaşi s. III-a, în urma raportului D-lui Jude Sindic No. 1666 | 1928, a autorizat Corpul Portăreilor Iaşi, să facă din nou toate formele legale de vânzare prin licitaţie publică, a averei imobiliare a falitului Vasile A. Bunei comerciant din Com. Erbiceni Jud. Iaşi, compusă din 4 ha. pământ arabil evaluat de expert la suma de 80.000 lei.

Se încunoştiinţează că vânzarea şi adjudecarea acestei averi va avea loc în pretorul Trib. Iaşi s. III-a, în ziua de 2 Mai 1928 ora 13 din zi, începându se licitaţia publică de la suma de 80.000 lei.

Dos. No. 28 | 927

Preşedinte, Scheleti

Portărel, I. Popovici

Socola colţ Nicolina

S'a înfiinţat o Reprezentanţă Regională a Societăţei *„Asigurarea Românească"* din str. Lăpuşneanu 40, *caută* un destoinic reprezentant.

VECHII IEŞENI

(Continuare din pag. I-a)

hotelului, se afla un fel de pivniţă, foarte originală, căr la i se dete numele de „Caragiali". In mijlocul pivniţei, şedea foarte ţanţoş în picioare, autorul „Noptei furtunoase" şi „Moftului". Era îmbrăcat într'un costum de şiac, cu o căciulă turcănească în cap, împărţind saluturi în dreapta şi în stânga şi strigând într'una: „un şniţ, aici" (adecă, un şniţel aici).

Cine-l întreba atunci cum îi merge cu negustoria, primea de la Caragiali răspunsul că îi merge mult mai bine de cât cu literatura. Dar, gândul lui Caragiali era mereu la Iaşi, unde vroia să facă literatură şi...cârciumă, cu băeţii buni dela Iaşi şi să scoată „Moftul".

Şi în mijlocul restaurantului, unde nu se auziau decât comenzile de şniţel, Caragiali încingea vorba cu prietenii săi, despre apariţia „Moftului", despre celebrul spanac, care nu era nici creaţiunea lui, nici a lui Toni Bacalbaşa, ci era en vogue pe timpul lui Cuza, aflată de Caragiali dela Gr. Bilciurescu şi dându'i el o nouă aplicaţie.

Se depărta apoi de prietenii săi şi cel mai genial zeflemist berar, se ducea în mijlocul restaurantului, de la masă la masă, pentru a'şi „cultiva" clienţii.

RUDOLF SUTU

ANUL XXIV No. 6285

3 LEI EXEMPLARUL

JOI 3 MAI 1928

ABONAMENTE

Lei 1000 pe un an
„ 500 „ 6 luni
„ 300 „ 3 luni

OPINIA

ZIAR POLITIC COTIDIAN

ANUNCIURI
se primesc la toate
Agenţiile de Publicitate
şi la
Administraţia ziarului
Iaşi—Str. Gh. Mârzescu 17

NOUA CAMERA FRANCEZĂ

Datele pe cari le avem de la Paris, ne permit să spunem că fizionomia Camerei deputaţilor din Franţa, aleasă în alegerile din 22 şi 29 Aprilie, nu va diferi mult de fizionomia Camerei ajunsă la limita mandatului.

Dacă primele rezultate ne-au făcut un moment să ne îngrijim pentru soarta democraţiei franceze, prin aceia că ac stea (e drept reduse, căci era vorba de abea ceva peste 150 de mandate), păreau a arăta o întoarcere spre dreapta a maselor franceze, ne-am liniştit repet căci aceste rezultate se datoreau, o ştim astă-zi, mai ales faptului că partidele de stânga, care nu mai putuseră constitui cartelul stângei, victorios acum patru ani, au luptat între ele. Ori „când doi se bat..."

In faţa pericolului, partidele radical-socialist şi socialist, şi-au strâns rândurile şi candidaţii, luptând în numele principiilor, care formează programul acestor partide, s'au desistat unul în avantajul celu lant, după şansa pe care u ul sau altul o avea de a triumfa.

Această tactică, întotdeauna cea bună, a făcut ca la balotajul de Duminecă 29, ele să-şi recapete mandatele pe care, în caz de continuare a luptei fratricide, le-ar fi câştigat elementele de dreapta.

Partidul socialist intră în noua Cameră cu acelaş număr de mandate ca în Camera trecută, slăbit totuşi prin lipsa strălucitului doctrinar al partidului dl. Leon Blum. Partidul comunist, care în aceste alegeri a făcut greşeli peste greşeli, îşi pierde peste a treia parte din mandate, eşind cel mai slăbit din alegeri.

Numărul deputaţilor radical-socialişti e abea cu puţin mai mic decât în fosta Cameră.

In definitiv, dacă, la primul scrutin, rezultatele au fost aşa că ne-a fost un moment frica de triumful complect al rancunierului d. Poincaré şi prin urmare de abandonarea politicei d-lui Briand, care ne-a dus la Locarno, prin urmare de posibilitatea a noi frământări în politica unei Europe tot mai slăbită şi mai sărăcită,—rezultatele balotajului ne-au liniştit. In nici un caz d. Poincaré pare că nu va putea avea singur o majoritate chiar cu dreapta, şi prin urmare nu va putea guverna fără concursul partidului radical-socialist.

Politica, care a fost nu numai a d-lui Briand, dar şi a d-lui Herriot şi a întregului partid radical-socialist; politica care a tins spre împăcarea Franţei cu Germania, singura care ar putea permite, în linişte, repararea rănilor provocate de marele măcel, va fi şi de aci înainte politica Franţei.

Sperăm că şi masele germane vor răspunde acestui rezultat, făcând să triumfe partidele cari stau la spatele politicei împăciuitoare a d-lui Stresemann.

Pacea şi unirea celor mari, ne va obliga şi pe noi cei mici la linişte.

Şi de aceasta avem mai presus de toate nevoe noi rominii.

T. B.

Anglia ameninţată de outremure de pământ?

Meteorologul S. Huggett din Londra, e cunoscut prin prezicerile lui care se realizează aproape întotdeauna. D. Huggett a făcut acum o precizare foarte neplăcută englejilor. El afirmă că în luna Mai se vor produce cutremure de pământ în regiunea de apus a Angliei.

Anume, între 8 şi 13 Mai se va resimţi o zguduitură violentă în munţii Scoţiei şi ai Irlandei. Cutremurul va fi însoţit de un puternic uragan. In aceiaş regiune, cutremurul se va repeta între 20 şi 27 Mai.

Englejii sunt îngrijoraţi de această prezicere pe care, totuşi, nu vor s'o ia în serios.

Din toată lumea

Militarismul sovietic. — Comisarul sovietic al finanţelor a supus consiliului de miniştri din Moscova, un raport asupra bugetului armatei pe anul 1928. Din acest raport reiese că cheltuelile pentru armată şi marină se urcă la formidabila cifră de 742 milioane ruble aur,—adica cu 108 milioane mai mult ca în anul trecut.

In Rusia sovietică, an cu an au sporit cheltuelile pentru armată.

Tehnica în miniatură. — Un artist-tehnician englez a alcătuit o maşină de scris mică cât pumnul unui om normal. Maşina funcţionează foarte bine şi tipăreşte litere care trebuesc cetite cu lupa. Maşina e construită în întregime din aur şi argint, iar literele au fost gravate cu un vîrf de diamant.

— La tîrgul din Trô e (Franţa) a fost expusă o locomotivă care încape în palma unui om Nu-i lipseşte absolut nici o piesă, acestei maşini minunate.

*

Canibalism. — După o statistică engleză, în districtul Delto din Noua-Guinee (Oceania), indigenii canibali au mîncat 500 oameni de la Crăciun până la Paşti.

Aceşti domni canibali nu-s chiar aşa de mîncăcioşi...

*

Durata vieţii oamenilor.— Un statistician a stabilit diferenţele produse de profesiuni în durata vieţii omului; şi anume: Teologii trăesc în mijlociu 65 ani şi o lună; negustorii 62 ani şi 4 luni; funcţionarii 61 ani şi 7 luni; agricultorii 61 ani şi 5 luni; militarii 59 ani şi 6 luni; advocaţii 58 ani şi 9 luni; artiştii 57 ani şi 3 luni; institutorii şi profesorii 56 ani şi 9 luni; medicii 56 ani şi 8 luni; ceilalţi oameni 29 ani şi 6 luni.

După cît vedem din statistica aceasta, profesiunile fac în genere pe oameni să aibă o viaţă mai lungă decît semenii lor de rînd; deci un argument mai mult în favoarea profesiunilor.

Cinematografierea atentatului din Milan

Cinematografele din Milano au putut cinematografia teribila scenă a atentatului contra regelui Victor-Emanuel III.

Aparatele aşezate la ferestre şi pe terase în piaţa Giulio-Cesare, pentru a lua spectacolul trecerii regelui, începuseră să „turneze" încă dela ore zece, înainte de explozia bombei, Aparatele fiind acţionate cu electricitate, şi-au putut continua rolul lor fără să se oprească. Aceste filme extraordinare au adus excelente servicii poliţiei pentru studierea atentatului.

Filmele au fost proectate la Milan, Roma, Napoli, etc., ridicând pretutindeni o enormă indignare contra autorilor atentatului.

Vezi pag. III-a

Ultima Oră

Telegrafică şi telefonică

Prinţul Carol la Bruxelles

După cum am anunţat, fostul prinţ Carol s'a mutat dela Paris la Bruxelles.

Prinţul a descins la un mare hotel din capitala Belgiei, dar după declaraţiile făcute de persoane din anturajul său, el are intenţia să se instaleze pentru mai multă vreme la Bruxelles. Prinţul nu mai vrea să stee în Franţa, fiind excedat de indiscreţiile presei asupra persoanei sale.

El se mai plânge de supravegherea la care e supus din punctul de vedere al activităţii lui politice.

„Le Temps" anunţă, după unele indiscreţii culese, că hotărârea prinţului Carol de a se fixa provizoriu la Bruxelles, ar fi motivată mai întâiu de condiţiile vieţii care sunt mai uşoare acolo, şi în al doilea rând pentru că speră să poată întreţine relaţiile cu partizanii săi, fără supravegheri supărătoare.

Se ştie că ex-prinţul se înrudeşte cu regele Albert al Belgiei.

In Rusia sporeşte alcoolismul

Moscova (Ceps). — Creşterea alcoolismului în Rusia, se observă din ce în ce mai mult. Populaţia Uniunii sovietice a băut în 1923 | 24, — 800.000 vedre vodkă; în 1924 | 25,—4.100.000 vedre; în 1925 | 26,—20.000.000 şi în 1926 | 27 — 31.500.000 vedre. In cursul anului 1926 s'a băut aproape 1 miliard ruble.

Consecinţele alcoolismului au produs temeri în sânul guvernului sovietic. Partea din bugetul muncitorului pentru alcool creşte mereu. In 1926 | 27 din produsele întrebuinţate de muncitori, băuturile spirtoase formau 25 la sută pe când carnea numai numai 10,94 la sută, zahărul 8 la sută şi peşte 4 la sută.

La Moscova, beţivii formează 25 la sută din clienţii clinicilor de psihiatrie. 50 la sută din sinucideri se fac în stare de beţie. Deasemeni a 66 la sută din crime se fac în stare de ebrietate şi în general 74 la sută din toate delictele se fac în această stare.

Necesitatea luptei contra alcoolismului a făcut să ia fiinţă o asociaţie pentru combaterea flagelului.

Adunarea constitutivă a noului asociaţii a decis introducerea următoarelor măsuri: 1) Vânzarea de rachiu în zilele de plată ale muncitorilor să fie interzisă, 2) La nici o serbare jubiliară sau de altă natură să nu se permită vânzarea de alcool şi 3) reţeaua de case de izolare şi spitale pentru alcoolici, să fie lărgită

ALT PROECT DE ZBOR PESTE ATLANTIC

Lili Dillenz

Risticz

Aviatorul german **Risticz** se pregăteşte să zboare peste Atlantic, având ca pasageră pe actriţa vieneză **Lili Dillenz** şi pe *Losse* ca pilot.

Plecarea va avea loc în prima jumătate a lunei Mai, cu un aeroplan cu un motor de 250 hp. Aviatorii vor zbura din Lipsca până la Baldonel (Irlanda), şi de acolo vor porni peste ocean.

„OPINIA" LITERARA ŞI ARTISTICA

De gustibus...

Concursul recent al unui ziar francez a stârnit discuţii pasionate, punând pe mulţi intelectuali rafinaţi în dilemă.

Ziarul străin a intreprins o anchetă, dorind să afle „care colţişor din trupul unei femei este mai agreat de bărbaţi". Evident, răspunsurile au variat după gusturi şi aprecieri: unii au optat pentru buze, alţii adoră pulpa, cei mai mulţi iubesc sânul. Şi aşa mai departe.... Desigur însă că niciuna din păreri nu este sinceră şi completă. De ce ?.. fiindcă nimeni nu se poate rezuma la un singur colţişor de voluptate.

i. b.

FAPTE

Savantul distrat.

Marele fizician Newton era foarte distrat. Intr'o seară de iarnă, pe când era ocupat cu rezolvarea unei probleme, fiindu-i frig, se aşează lângă sobă. Focul încins bine începu să-l dogorească. Atunci Newton chemă pe servitor şi-i zise:

— „Ia numai decât soba de aici; nu vezi că mă frige ?"

Servitorul, care-şi cunoştea stăpânul, îi răspunse zâmbind:

— „N'ar fi mai bine să vă mutaţi d-vs. scaunul mai departe de sobă ?"

— „Bine zici, încheie Newton, la asta nici nu m'am gândit".

Artista noastră,

d-ra Sorana Ţopa, a jucat de curând la Naţionalul din Capitală rolul titular din piesa „Dochia" a d-lui Em. Antonescu. Interpreta a obţinut un succes deplin, deşi lucrarea dramatică

(Continuarea în pag 4-a)

UN CIMITIR DE ONOARE

Sunt 5 ani de când a luat fiinţă, după munca unei ierni întregi (22 | 23) (efectuându-se atunci dezgroparea) cimitirul de onoare de la Galata, prin stăruinţa căp. M. Manoliu, comand. închisorii mil. C. 4 A. ca şi a preotului respectiv.

Acest cimitir cuprinde foarte numeroşi ostaşi, doborâţi în îngrozitoarele, dar şi în veci memorabilele timpuri ale anilor 1916—17, din trupele aglomerate în partea locului şi îndeosebi din spitalul mobil, de boli contagioase, sub conducere franceză, instalat în ospiciul Galata. Spitalul care a dat sute şi sute de morţi ucişi de îngrozitorul tifos exantematic, era condus de Căp. dr. Vuillet, ajutat de o echipă de surori de caritate, aparţinând unui ordin călugăresc şi cari aveau în frunte ca infirmieră majoră pe d-ra Reboulet, dintr'o distinsă familie franceză.

Dacă d-rul Vuillet a scăpat, după ce a zăcut, de tifos, luat de la bolnavii săi, (în care timp conducerea spitalului a avut-o Prof. Col. dr. Bacaloglu), nobilul francez, care era duhovnicul surorilor de caritate, Păr. Arthur Dennetiere, om ca de 40 ani, a fost repus de flagel, acolo în ospiciu, abia zăcând puţine zile.

Numitul spital s'a bucurat de de-aproapea atenţiune a M. S. Regina Maria, dese ori vizitând pe bolnavi, însoţită de Prinţesele-fiice.

Spre primăvara anului 1917, sub auspiciile M. Sale, a luat fiinţă centrul de convalescenţi, al celor ce scăpau cu zile din ghiarele molimei, din pavilioanele ce se construise în curtea şcoalei Galata, din apropierea spitalului.

Acele timpuri au trecut... A rămas numai amintirea lor sau durerea în sufletul celor rămaşi, pe urma jertfiţilor. Nu primim împietatea de a-i uita;—sunt ai noştri, pe veci ai noştri!

Asupra oaselor lor să vină deapururi copiii de şcoală, s'aprindă luminiţa nestinsă a sufletului nevinovat, să sădiască, în genunchi, cu mânuţile lor flori de neuitare!.. Dar acele locuri vor fi şi şcoala de reculegere în văltoarea patimilor celor vârstnici, pe cari un material sufletesc lesne inflamabil — îndeosebi considerând aspecte politice, — chiar cu intenţiuni curate, nu le-ar înlătura.

Imaginea acelui sacrificiu imens, chinurile răsplătite doar cu puţină simţire a supravieţuitorilor, au determinat organizarea şi a cimitirului de onoare „Galata", care după aprecierile reprezentanţilor Soc. Mor. Eroilor s'a prezentat printre cele mai bine, în părţile laşului. Inchisoarea militară s'a mutat de la Galata la Frumoasa; totuş d. căp. Manoliu—deoarece biserica n'are nici mijloace, nici braţe"— în fiecare an s'a îngrijit de întreţinerea cimitirului, cu oamenii săi. Acest lucru l-a făcut şi îndată ce a venit primăvara de acum. Sunt temperamente — şi la Români — cari preţuesc un gând, mai presus de întâiul lui entuziasm.

Preot F. Bodnărescu

ASPECTE

„Noi vrem pământ"

La Tâncăbeşti, în Ilfov, a curs sânge ţărănesc. Versiunea oficială spune că vina ar fi a victimelor cari s'au opus cu forţa la luarea de către reprezenta ţii autorităţilor a pământului cuvenit altora; jandarmii şi-au făcut datoria, trăgând după somaţiile legale şi după salva în aer.

Versiunea oficială poate fi exactă şi am fi mulţămiţi să fie pentruca să nu avem de înregistrat un abuz împins până la crimă; dacă jandarmii au procedat legal, deplângând morţii nu avem dreptul să spunem nimic.

Dar există şi o altă versiune: victimele obţinuse dela anumite persoane asigurarea că nu vor fi deposedate de pământul pe care îl luaseră un an deacum; acele anumite persoane luaseră şi ceva parale dela ţărani pentru a obţine menţinerea lor ca proprietari ai loturilor pe cari au înţeles să le apere cu viaţa lor.

S'au comis cu împroprietăririle atâtea fraude, încât e imposibil aproape de ştiut cine stăpâneşte un pământ în baza drepturilor acordate de lege şi cine stăpâneşte prin gheşeft şi învârteală; în mintea ţăranului s'a statornicit gândul că se poate o ţine oricând o bucată de moşie prin misiţii bucureşteni şi că se poate face orice în această materie dacă vor boerii dela autoritatea competinte.

In genere deci, în chestie de pământ, oficialitatea şi-a pierdut dreptul la stimă şi la respectul pe care trebue să i-l acorde cetăţenii; în cazul special dela Tâncăbeşti, victimele aveau tot dreptul să creadă că deposedarea lor se făcea — nu pentrucă aşa cerea legea — ci pentrucă acei în favoarea cărora se făcea avuseseră mai multă trecere la centru şi obţinuseră mai mult decât li se cuvenea.

Trebue să se întindă cercetările şi dincolo de limitele ogorului dela Tâncăbeşti unde au căzut sub gloanţele jandarmilor ci ci ţărani; autorii morali ai rebeliunei dela Tâncăbeşti trebue căutaţi în biurourile luxoase ale administraţiilor centrale, trebue scoşi de guler din limuzinele cu cari cutreeră satele luând spagă şi inducând în eroare ţărănimea dornică de cît mai mult pământ.

Până astăzi fraudele cu împroprietărirea s'au muşamalizat pe tot cuprinsul ţării; din cauza acestor fraude însă, a curs şi sînge omenesc: scandalul nu mai poate fi tolerat şi traficanţii pământului trebue să-şi primească pedeapsa măcar acum, după ce o parte din victimele lor au plătit cu viaţa încrederea pe care au avut-o în manoperile lor.

Am vrea ca morţii dela Tâncăbeşti să nu fi căzut chiar inutil sub gloanţele jandarmilor pe care versiunea oficială îi arată că ar fi procedat legal.

G. SPINA

VIZITA UNUI DISTINS PRIETEN

Savantul cehoslovac abatele Metodiu Zavoral (în haină albă), care se află în vizită la Bucureşti.

VOCI DIN PUBLIC

PREOŢIMEA ŞI ACTIVITATEA CULTURALA

Aceste rânduri au fost prilejuite de foaia bisericească *„Mitropolia Moldovei"* an. IV, No. 4, în care găsim raportul Preotului P. Chirica, revizor eparhial, asupra situaţiei Societăţii clerului „Ocrotirea" din Arhiepiscopia Moldovei şi Sucevei pe anul 1927.

Iată ce scrie Pr. P. Chirica relativ la activitatea culturală a Soc. Ocrotirea:

„Dacă sub raport material societatea Ocrotirea „secţia Iaşi" merge mai bine ca anii trecuţi, apoi sub raport cultural, nu se vede nici un progres. *Biblioteca* e slabă şi *necercetată de nimeni.*

„Membrii „secţiunei Iaşi" nu au ţăcut nici o şezătoare culturală religioasă, în numele societăţii, pentru răspândirea credinţii în popor şi combaterea curenţelor dizolvante, religioase şi sociale".

Secţia Dorohoi se prezintă slab.

Sub raport cultural, în numele Societăţii, nu s'a lucrat nimic. In Dorohoi sunt preoţi tineri şi inimoşi, şi s'ar putea lucra ceva.

Secţia Fălticeni se prezintă rău.

Activitatea culturală nu există.

Secţia P. Neamţ se prezintă rău.

Activitatea culturală în numele Societ. nu se vede de loc".

„In general privit, mersul Societăţii „Ocrotirea" nu e la înălţim a cuvenită, mai ales ca activitate culturală, societatea nu produce nimic"

Şi cu sentimentul răspunderii destul de desvoltat al misiunii preoţeşti, Pr. P. Chirica încheie:

„Trăim în vremuri grele, când Biserica e ameninţată de duşmani, când poporul este copleşit de patimi.

„A sosit ceasul ca preoţimea să se pună pe munca serioasă, căci altfel va fi răspunzătoare în faţa generaţiilor viitoare".

Onoraţi părinţi, aceasta e constatarea şi concluzia unui confrate al D-voastră.

Misiunea voastră, cinstiţi părinţi, e „să propovăduiţi lumina la toată lumea", călăuziţi de dragostea sinceră pentru cei osteniţi şi îndureraţi pe calea vie-

(Continuare în pag. IV-a)

Telegramă
„Asigurarea Românească“
Inspectoratul General Iaşi
str. Lăpuşneanu No. 40

La tragerea efectuată la 30 Aprilie 1928, s'au amortizat din multele poliţe şi următoarele din localitatea Dv.:

Poliţa No. 6233

a D-lui M. Şulimovici, Iaşi

str. Anastasie Panu No. 39

câştigând

Lei 20.000 (Două zeci mii) şi

Poliţa No. 53595

a D-nei Eliza Abramovici Iaşi

strada Sărăriei No. 15

câştigând

Lei 20.000 (Două zeci mii)

Rugăm achitarea urgentă

Direcţiunea Generală Bucureşti

„GHIAŢA“ S. A. R.

pentru fabricarea Gheţii artificiale şi utilizarea frigoriferelor IAŞI

Înştiinţează Onor. Public că s'a pus în vânzare ghiaţă artificială cu preţul de lei **1.95 kgr.**, transportat la domiciliu.

Abonamente, adică comenzi zilnice de minimum jumătate calup (12 jum. klgr.) se primesc la:

Biroul fabricei Abator şi la agenţia din strada Ştefan cel Mare No. 36 (casa Hulkiver).

Cantităţi mai mici se pot obţine de la următorii depozitari:

TALIC HELLIN, Piaţa Halei
N. FELDMAN Piaţa Tg. Cucului (Cărciuma Mărăşeşti)
LA PODGOREANUL strada Lăpuşneanu
MOISE IACOBSOHN Piaţa Sf. Spiridon (colţ Vasile Conta)
LA ARON str. Păcurari 63 (Halta Manolescu).
ARON ŞLOIMOVICI strada Socola 63

Fabrica va mai înfiinţa şi alte depozite pe cartiere.

Viţe altoite Algeriene

din renumitele Pepinere Richard Frères au sosit în ţară şi se vând cu preţuri excepţionale la Reprezentanţa firme

MACKECHNIE S. A. R. Bucureşti

WATSON & YOUELL

Soc. Anon. Rom. de Import şi Export

Iaşi, str. Ştefan cel Mare No. 29

Depozitul Lupu Stănescu

Iaşi, str. Pantelimon 11 (Tg. Cucului)

Cu ocazia campaniei de **lucrări,** anunţă Onor. Clientela că este asortat cu toate **materialele** de **construcţie** ca: **Var** alb, **Var** stins, **Ciment** Brăila, **Gips** Turda, **Alabastru, Cărămizi** refractare, **Pământ** chamot, **Mozaic** toate culorile, **Praf** de piatră, **Cărămizi** de **zid** şi **Sobe, Ţigle** pentru **acoperiş, Fier** pentru **Beton armat, Catran, Cărbuni** de **Silezia** p. forjă, **Coks, Trestie, Asfalt** turte, **Bitum** (smoală).

Imprumută clienţilor **Cazan** p. topit **Asfalt.**

Vinde cu preţurile cele mai reduse.

Desfide orice concurenţă.

Remediu radical **contra bătăturilor** şi monturilor la picioare

Coridina

Laboratorul Farmaciei Const. I. Werner, Iaşi

MAGAZINUL UNIVERSAL „RATA“

No. 34, str. Gh. Mârzescu No. 34

A desfiinţat comisionul

şi fiind bine asortat cu:

HAINE GATA pentru barbaţi, băeţi şi copii
STOFE STRAINE calităţi superioare cu un
ATELIER SPECIAL pentru comandă, Mantile de Cauciuc, Manufactură, Mătăsuri, Galanterie, Încălţăminte, Pălării, Mobile, Oglinzi, Muşamale, Linoleum, Maşini de cusut, Biciclete, etc. etc. le vinde cu preţuri avantajoase

în RATE LUNARE şi FARA COMISION

Roabe (tărăboanţe)

de lemn, legate în fier, cu roata de fier, pentru cărat pământ, se găseşte la **„Nicovala“**

Magazin de ferărie, articole tehnice
Iaşi, str. Anastasie Panu 43

Ministerul Comunicaţiilor
Subsecretariatul de stat C. F. R.
Inspecţiunea 9 Întreţinere
Direcţiunea 2
No. 2004 L 9

Publicaţiune

Se aduce la cunoştinţa amatorilor că în ziua de 9 Mai 1928 ora 10 a. m. se va ţine la sediul Inspecţiei 9 Întreţinere str. Cuza Vodă No. 20, o licitaţie publică cu termen scurt pentru vânzarea a 2570 buc. topoare vechi, tip rusesc, scoase din uz.

Ofertanţii vor prezenta ofertele închise şi sigilate în care vor indica preţul pe bucată.

Articolele 72—83 din Legea comptabilităţei publice sunt aplicabile acestei licitaţiuni.

Orice informaţiuni se pot lua în fiecare zi de lucru la sediul Inspecţiei L 9 str. Cuza Vodă No. 20, Biroul de Materiale, iar topoarele se pot vedea la Magazia Secţiei L 1 Întreţinere gara Iaşi.

Iaşi 30 Aprilie 1928.

Inspecţiunea 9 Întreţinere
Şef de serviciu, Cambureanu

INSERŢIE *)

Din partea Băncei de Credit Mărunt Iaşi primim:

Relativ la informaţia apărută în ziarul Dv. ţinem să restabilim următoarele: D-l M. Rosen inspectorul Centralei Băncilor Cooperative de credit Mărunt n'a adus nici critici nici invinuiri intrucât în calitatea D-sale, are dreptul oricând de a controla activitatea băncei şi a-i indica îmbunătăţirile trebuitoare.

Aceste îmbunătăţiri rezultate din practica băncei şi între altele reducerea dobânzei, complectarea consiliului de administraţie cu elemente din clasa producătoare au fost introduse şi pregătite cu multe altele, cu mult încă inainte de *adunarea generală.*

Adunarea a dat descărcarea consiliului fără nici o rezervă, iar ceeace priveşte alegerea cenzorilor aceasta s'a amânat pentru o dată ce va fi anunţată.

D-nii anunţaţi din infomaţia D-v. ca cenzori nu sunt până'n momentul de faţă, cenzorii băncei.

Consiliul de Administraţie

*) Redacţia nu răspunde de cele publicate în această rubrică

Tg. Frumos

Se caută un bun reprezentant de către:

«Asigurarea Ţărănească»
Inspectoratul General
Iaşi, str. Lăpuşneanu 40

PIERDUT livretul de armată, contigentul 1920, eliberat de Regimentul 4 Vânători, deasemenea carnetul de lucrător tâmplar şi mai multe chitanţe de plata impozitului global.

VASILE BOLOGA
Şoseaua Naţională 180

CASIERITĂ cu bune referinţe şi garanţie materială, se caută la Farmacia Werner.

STUDENT specialist latină, prepară serios elevi(e), condiţiuni avaotajoase.
A se adresa la ziar.

MENAJERĂ TÂNĂRA pricepându-se la toate, se caută de către un domn singur la ţară.
A se adresa „Post-Restante 25 oficiul Ripiceni“.

IN ZIUA de de 7 Mai va avea loc la Trib. Iaşi secţia 3-a licitaţie publică pentru vânzarea imobilului din str. Ghica Vodă No. 22. — Licitaţia va începe dela suma de 378.000 lei.

DE INCHIRIAT imediat apartament luxos cu toate dependinţele la Doamna Stroici str. Ralet No. 4. Vizibil între 4—7.

DE INCHIRIAT un apartament compus din 3 camere de locuit, bucătărie. Singur în curte strada Armeană 11.

DE VÂNZARE casă în stradă I. Creangă No. 22, compusă din 3 camere, antret (bucătărie mare) cu instalaţie de lumină electrică, apă în faţa casei, haltă de tramvai lângă casă, pavaj de piatră în curte. Doritorii se vor adresa la proprietar.

DE VÂNZARE o sufragerie de ocazte. — A se adresa d-lui farmacist H. Blumenfeld strada Banu No. 4.

DE VÂNZARE rafturi bune şi două tejghele. A se adresa la ziar sub L. C.

Pentru antreprenori şi constructori
de clădiri

Inspectoratul Asigurărilor Muncitoreşti din localitate aduce la cunoştinţa domnilor proprietari care au început a construi clădiri, următoarele dispoziţiuni ale Legei Asigurărilor Muncitor şti:

D-nii patroni care construesc sunt datori a anunţa la Corporaţia Constructorilor din localitate data când a început construcţia ori reparaţia clădirei, numele antreprenorului şi adresa lui.

D-nul antreprenor de lucrări de clădiri este obligat a ţine registre şi liste de plăţi conform art. 131 din Legea meseriilor.

Domnul antreprenor nu poate primi în lucru nici un meşter, calfa ori salahor, până nu-i va scoate mai întâi dela Corporaţia respectivă carte chitanţă pentru asigurarea peatru caz de boală şi accidente de muncă.

In caz când d-nii proprietari nu vor comunica numele antrepenorului, vor rămâne direct răspunzători faţă de Legea Asigurărilor Muncitoreşti.

In caz când d-nii antreponorii nu se vor conforma legei, pe lângă că li se va dresa procese de contravenţie, vor fi şi opriţi din lucru.

Furt la Ungheni

Un îndrăzneţ furt a fost comis alaltăseară la comerciantul Leiba Sender din Ungheni.

Un tâlhar s'a introdus prin sparger a unui geam în prăvălia d-lui Sender, de unde au furat 250 piei de miel, precum şi alte obiecte; apoi a dispărut.

In urma cercetărilor jandarmilor, s'a stabilit că autorul furtului este individul Sârbu Olaru, care a fost arestat.

„ANCORA“

Societate Română de Asig. G-le

Direcţiunea Regională IAŞI

aduce la cunoştinţa onor. asiguraţi că şi-a mutat Biroul în

STRADA LOZONSKI
No. 16 bis

vis-a-vis de Seminarul Veniamin Costache.

De vânzare
Tractor Fordson

A se adresa la ziar.

Legătoria de Cărţi

KNOLL

s'a mutat în **str. Cuza Vodă No. 42** — casele Cristofor, vis-a-vis de Camera de Comerţ.

DOCTOR

N. L. Birnberg

Specializat la Paris

Boli interne, boli de femei Naşter.

Tratamentul bolilor de Inimă, plămâni

Curenţi de Inaltă Frecvenţă

IAŞI—STR. CUZA VODA No. 1
(vis-a-vis de Farmacia Jelea)

Consult. 10-12 a. m. şi 3-7 p.m
Pentru saraci zilnic gratuit

DENTISTUL

Fr. Grünberg

cu Institutul dentar, în

Strada Cuza Vodă No. 1
(vis-a-vis de Farmacia Jelea Halta Sărărie)

Execută toate lucrările de chirurgie şi proteză dentară după ultimele cerinţi ale ştiinţei.

Preţuri modeste

Consult. 9—1 şi 2 jum.—7

Socola colţ Nicolina

S'a înfiinţat o Reprezentanţă Regională a Societăţei *„Asigurarea Românească“* din str. Lăpuşneanu 40, *caută* un destoinic reprezentant.

DE VÂNZARE casele din str. Speranţei 8, lângă Liceul Internat, se pot vedea între orele 2 la 6 p. m.

DE ARENDAT 200 Ha. Pământ aproape de Iaşi. A se adresa Bădărău Creditul Urban sau Păcurari 18 la d-na Vasiliu-Bădărău.

De la Teatrul Naţional

Angajamente noi—Reintrarea d-nei Aglaia Pruteanu

La Teatrul nostru Naţional se află în studiu, sub conducerea d-lui Vlad Cuzinschy, feeria poeţilor Adrian Maniu şi Al. O. Teodoreanu: *„Rodia de aur“* care se va juca într'o montare nouă.

Va urma apoi *„Diavolul“* cunoscuta lucrare dramatică a scriitorului ungur Franz Molnar.

Rolul diavolului a fost încredinţat d-lui Miluţă Gheorgiu.

Angajamente noi

La şedinţa de eri a comitetelor unite, între altele, s'a admis şi angajarea d-lui N. Şubă, absolvent al Conservatorului local şi fost artist la Teatrul Naţional din Chişinău.

Dl. Şubă a fost angajat ca stagiar cl. II-a şi va debuta încă în cursul lunei curente în tragedia *„Narcis“* de Racine.

Reintrarea d-nei Aglaia Pruteanu

D-na Pruteanu, cunoscuta artistă a scenei noastre, care de câţi-va ani din cauza boalei de care suferă a stat departe de lumina rampei, îşi va face reintrarea în teatru, reluând rolul „Marchizei de Pompadour“.

Revenirea în teatru a d-nei Pruteanu, marchează un adevărat eveniment teatral.

*

Tot în cursul acestei luni se încep repetiţiile în vederea stagiunei viitoare.

Actuala stagiune se închide la 31 Mai. REP.

Clasarea cazului
fostului subprefect de Iaşi, V. Spacovici

Se ştie că în contra fostului subprefect al judeţului Iaşi, d. V. Spacovici, s'a făcut o reclamaţie parchetului local prin care d-sa era acuzat că la predarea postului, nu ar fi putut justifica suma de 185,363 lei, din fondurile prefecturei, mânuite de d-sa.

Dosarul afacerei fiind terminat, a fost înaintat d-lui I. Pogonat, judele instructor al cab. II dela Tribunalul jud. Iaşi.

După un amănunţit examen al dosarului şi a actelor justificative ale d-lui Spacovici, d. jude instructor a găsit că fostul sub-prefect V. Spacoviei, a utilizat suma de 185.363 lei, *în interesul judeţului,* din ordinul fostului prefect; şi *în nici un caz nu i se poate face vre'o imputare* şi nu este cazul de a se deschide acţiune penală în contra d-sale.

Din Roman

Roman— *Festival*— Festivalul organizat de asociaţia „Haschomer Hazair“ din localitate, a avut loc în seara zilei de 26 Aprilie în sala teatrului „Modern“. Bogatul program artistic —literar a fost executat în întregime de membri organizaţiei, şi publicului i-au plăcut în special micile piese de teatru care au fost reprezentate cu succes, de d-nii Brucăr, Fuchs şi Iosef.

Un cuvânt, de laudă se cuvine şi d-lui Ghidale Marcu organizatorul şi regisorul în întregime al acestui reuşit festival.

Am notat din asistenţă:

Familiile: Profesor Rivenzohn, avocat Herşcovici, N. Şmilovici, Brucăr, Rosen, Fuchs, Mirenberg, Sternberg, Mibad, V. Bercovici, I. Vigder, B. Mayersohn, Iaiier, Froimovici, Iosipovici Kesler etc.

D-rele: Reiss, Solomon, Iştein, Uscatu, Davidsohn, Benţin Haller (Bacău) Laiman, Sternberg, Mencel, Brucăr, Topper, Ruckenştein etc.

D-nii: Avocat Pavloff, Max Brucăr, Gustav Curelaru, Davidson, I. Brucăr, Stangher, Blecher, Solomon, Bruckmayer, Leiman, Steurman, Benţin, Topper, Hertz, etc.

Coresp.

x **Radio.** — Universitatea-Iaşi emite muzică mâine Joi seara între orele 7 jum.—9, pe o lungime de undă de 461 m. cu o energie mai mare ca de obiceiu.

Amatorii sunt rugaţi să asculte emisiunea şi să comunice observaţiile lor, prin carte poştală, pe adresa laboratorului de fizică experimentală.

INFORMAŢII

x *Primăria aduce la cunoştinţă că în zilele de 3, 4 şi 5 Mai, se va proceda la spălarea şi dezinfectarea tuturor rezervoarelor de apă.*

Totuşi, apa se va distribui în oraş în orele obişnuite, fără nici o întrerupere.

x In ziua de 6 Mai, are loc adunarea generală a membrilor societăţei „Caritas - Umanitas“. Sunt la ordinea zilei numeroase chestiuni.

x D. Clarnet, un distins ziarist, din capitală, se află de două zile în localitate.

x Agenţii brigăzii de urmărire au prins eri pe cunoscutul pungaş de buzunare N. Albu. El a fost azi înaintat Parchetului. Asupra lui s'a găsit şi o lamă cu care tăia buzunare „bine căptuşite“.

x Rugăm pe d. Osvald Racovitză primarul municipiului, să dispenseze piaţa Sf. Spiridon de presenţa agentului încasator Bordea în contra cărula sunt plângeri că sperţueşte pe zarzavagii.

D. Prim ajutor de primar Justin Adace are de altfel fapte concrete despre sperţuiala agentului Bordea şi ştim că ambii edili nu tolerează asemenea lucruri.

x *Înştiinţare.* — Domnul care a fost la Teatrul Naţional în seara de 20 April la piesa „Moritz al II-lea“ şi care şi-a pus haina pe banca dela garderoba din dreapta, a luat din eroare o umbrelă de bărbat, lăsând în loc una de damă. Rugăm pe domnul în chestie a aduce umbrela la cancelaria Teatrului, întrucât îl cunoaştem.

Şef garderobier

Astăzi dimineaţă la ora 10, o sârmă de tramvai s'a rupt pe strada Sărărie în dreptul Regimentului 7 Roşiori, căzând peste o căruţă ce trecea pe acolo.

Calul a fost carbonizat, iar cei aflaţi în căruţă au scăpat neatinşi.

x Asociaţia culturală a femeilor evreice anunţă deschiderea unui al doilea Gan Ieladim (Grădină de Copii).

Inscrierile se fac zilnic la d-ra Fränkel, Anastasie Panu 15, între orele 11—12 a. m.

x In vederea întrunirei naţional-ţărăniste de Duminică s'a format un comitet de încartiruire sub conducerea d-lui Gh. Colcea.

Delegaţii din provincie vor lua contact cu acest comitet.

x **Cicliste.** — Pentru olimpiada din 1928 dela Amsterdam, România a hotărât să participe şi la ciclism.

Se va selecţiona o echipă de 6 care să participe la proba de fond pe şosea.

Pentru aceasta comisia centrală de ciclism a hotărât să se ţie 3 curse pre olimpice pentru selecţionari. La Iaşi cursa se ţine pe distanţa Iaşi—Tg.-Frumos—Iaşi 90 km. în ziua de 17 Iunie. Pentru participare concurenţii trebue să fie legitimaţi de către sub comisia de ciclism din Iaşi.

Media orară va trebui să fie minimă de 32 km.

— Clubul sportiv Marathon şi-a serbat de Sf. Gheorghe 2 ani de la înfiinţare precum şi patronul preşedintelui d-l Gh. Mallian: Dir. Băncii Naţionale.

x *Parastas.*—D-na Ana Leon anunţă rudele şi cunoscuţii că Joi 3 Mai, ora 10 dimineaţa, va avea loc la mormîntul dela cimitirul Eternitatea, *parastasul* de 6 luni de la moartea neuitatului ei sot *Mihail Leon.*

x *Copil dispărut.*—Luni seara d. Neculai Sion din str. Belvedere 10, funcţionar la căile ferate a reclamat poliţiei că în acea zi i-a ieşit din casă o copilă în etate de cinci ani şi nu mai ştie nimic de dânsa.

Poliţia a început cercetări.

x Aseară a avut loc o întrunire naţional-ţărănistă în sectorul Mitropoliei.

Au vorbit d-nii prof. G. Zane H. Stern, prof. M. Jacotă, Anibal Ciurea, N. Canănău şi Gh. Colcea.

S'a hotărât ca Duminică dimineaţă toţi membrii sectorului să plece din strada Ştefan cel Mare în corpore la întrunirea de la Sidoli, delegându-se şi câţi-va pentru Alba-Iulia.

x Cu începere de la 15 Mai crt. medicii veterinari primari au fost împuterniciţi a judeca în primă instanţă procesele de contravenţie la legea sanitară şi veterinară.

ULTIMA ORA

7 săteni morți la Tîncăbești

Alți doi se află în stare gravă. —Continuarea anchetei.

București 2. — Dintre sătenii împușcați de jandarmi la Tâncăb ști și aflați răniți în spitalul Cocloc au mai murit încă doi, așa că în total sunt 7 morți.

Dintre ceilalți răniți, se mai află încă doi în stare foarte gravă.

Ancheta continuă. Eri au fost interogați sătenii care se află aresta i ca instigatori. Primul procuror de Ilfov se duce astăzi din nou la fața locului.

Se anunță că d. Ghiață, prefectul județului Ilfov și-a înaintat demisia.

Regina Maria

a sosit în Capitală

București 2.—Regina Maria a sosit eri în Capitală, venind din Balcic și descinzând la Halta Cotroceni.

Ea a fost întâmpinată pe peron de prințul regent Nicolae, prințesa mamă Elena, membrii guvernului etc.

Mari inundații în Germania

— Wurtenberg și alte orașe sub apă.—Comunicația telefonică întreruptă. —

Berl n 2 Mai. — Din nordul Germaniei, se anunță inundații catastrofale. In urma puternicilor ploi torențiale și a furtunilor din ultimele zile, cele mai multe din apele râurilor au eșit din albie. Ținuturi întregi sunt sub apă.

Orașul W rtenberg și alte câteva orășele sunt inundate.

Apa atinge în unele părți — înălțimi de peste 1 metru.

In multe părți, legăturile telefonice și telegrafice sunt complect întrerupte, întru cât stâlpii au fost smulși de ape.

Nu se cunoaște până acum numărul victimelor omenești.

Guvernul central, a trimie ajutoare.

Bătae între socialiști și comuniști

la întrunirea din București

București 2.— Partidul socialdemocrat a convocat pentru eri dimineață o mare întrunire publică în sala Dacia cu prilejul zilei de 1 Maiu.

Inainte de începerea discursurilor s'a produs un enorm scandal provocat de un grup de comuniști care vociferau și strigau „Jos Cristescu!". S'a produs o încăerare, fiind contuzionate mai multe persoane din ambele tabere. D. Gheorge Cristescu care s'a coborît în mijlocul scandalagiilor a fost lovit în cap. In cele din urmă socialiștii care erau mai numeroși au expulzat din sală pe comuniști, iar întrunirea s'a ținut în liniște.

După amiază a avut loc o serbare la grădina Veseliei, care însă a fost stingherită de ploaie.

Grav accident de automobil

LANGA BARLAD

Un moșier grav rănit

Bârlad 2. — Aseară la orele 7 un grav accident de automobil s'a întâmplat lîngă satul Ogoești (jud. Tutova).

D. Const. Angelescu, venea cu automobilul dinspre Bîrlad, spre moșia d-sale Ogoești. La un moment dat mașina a derapat și s'a răsturnat într'o rîpă adîncă de 6 metri.

D. Angelescu, grav rănît, a fost internat în spttalul din Bârlad, unde medicii au constatat o hemoragie internă.

Șoferul a fost rănit mai ușor. *Sandu*

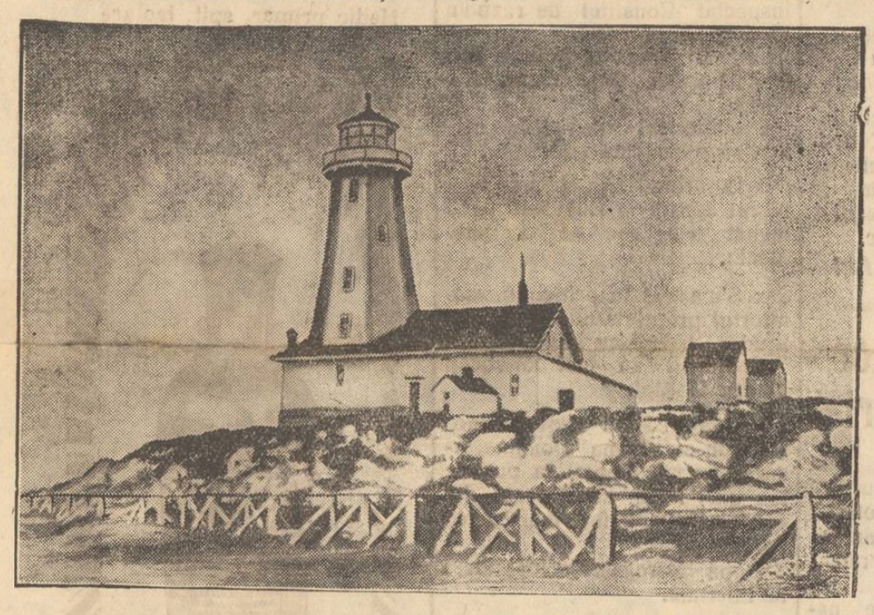

RAIDUL LUI „BREMEN"

Farul dela Greenly Island, lângă care aterizat „Bremen" și unde au fost găzduiți îndrăzneții aviator germani.

Singeroase lupte pe străzile Varșoviei

— 10 morți și 100 răniți —

Varșovia 2.— Cu prilejul serbării zilei de 1 Mai, grave tulburări s'au petrecut la Varșovia.

Pe când în piața teatrului se ținea întrunirea socialiștilor, la care participau peste 10.000 oameni, un numeros grup de comuniști a năvălit în piață și a provocat scandal.

S'a isoat o violentă încăerare, iar comuniștii au făcut uz de revolvere.

Bataia a ținut mai bine de un ceas. Sânt 10 morți și peste 100 grav răniți. Poliția a arestat peste 200 persoane.

Egiptul se supune

la ultimatul Angliei

Cairo 2.— Parlamentul egiptean a hotărât să retragă până la toamnă proectul de lege în chestia întrunirilor,—proect care a prilejuit ultimatumul englez. Răspunsul Egiptului la ultimatumul Angliei, va fi dat astăzi sau mâne.

Afacerea mitralierelor

Geneva 2. — Comisia care a anchetat la Saint-Gottard chestiunea contrabandei de mitraliere ungurești, a plecat ieri la Haga, pentru a conferi cu comisia de trei.

Conflict

între Statele-Unite și Nicaragua

New-York 2 — Din Managua se anunță că generalul Sanchino a ordonat ca supușii Statelor-Unite, aflători în Nicaragua, să fie executați.

1 Mai la Paris

Paris 2. — In piața Italiei și la câte-va fabrici au fost arestați 14 comuniști, pe când împărțeau manifeste în care se îndemna la greve și nesupunere pe ziua de 1 Mai.

Artiști americani

la Paris

Paris 2.—In trecere spre Cannes, au sosit ieri la Paris cunoscuții artiști americani de cinmatograf Douglas Fairbanks și soția sa, Mary Pickford.

Elaborarea noului cod penal

Reduceri de pedepse

București 2.—Comisia legislativă a Camerei a ținut ședință ieri, discutând noul proect de lege al codului penal.

După propunerea d-lui deputat Al. Ionescu, s'au admis importante reduceri de pedepse, pentru infracțiunile de drept comun și infracțiunile politice.

Pentru dreptul comun, munca silnică pe timp mărginit va începe dela 5 ani în sus.

Temnița grea va începe dela 3 ani în sus.

In materie politică, munca silnică este înlocuită cu detențiunea; iar temnița grea este înlocuită prin recluziune politică.

x In curând apare:

ADAM

mare magazin literar și social

150—200 pagini lunar

Redactor: I. LUDO.

INFORMAȚII

x D. Mircea Badareu, prefectul poliției, verificînd statele de plată ale sergenților de oraș, a constatat că printre aceștia erau trecuți numeroși funcționari și funcționare de birou care nu făceau absolut nimic. Pe ziua de 1 Mai, toți sinecuriștii au fost destituiți și au fost înlocuiți cu noui sergenți, asigurîndu-se astfel o mai bună pază a avutului cetățenesc.

Prefectura poliției roagă să nu se mai facă nici o intervenție pentru reprimirea sinecuriștilor destituiți.

x Astă-noapte o îndrăzneață spargere s'a săvârșit la chioșcul de ziare din fața Administrației financiare, proprietatea d-nului Solomon Peretz.

Răufăcătorii au sustras broșuri și volume în valoare de 15.000 lei. S'a reclamat cazul poliției care a început cercetări.

Păziți-vă averea și bunurile voastre de: **Nimicirea prin Foc**

Sute de incendii evitate prin „PRIMUS"

Aparat de mână pentru stins incendiu, construit complect din tablă de aramă.

De vânzare cu prețuri excepționale la: Reprezentanța Generală și Depozit

WATSON & JOUELL Soc. Rom. de IMPORT ȘI EXPORT IAȘI — str. Ștefan cel Mare 27—29

MATHILDA MÜLLRAD
Dst FRIEDRICH GRÜNBERG
logodiți
Piatra N. Iași
Cuza Vodă 1.

x Pentru aplanarea litigiului dintre armata și Primărie, cu privire la terenurile comunale dela Abator ocupate de Aviație și alte grupări de armată, — Primăria a numit o comisiune, compusă din d. ajutor de primar J nică Popovici, d. Petrov șeful serviciului planurilor de'a Primărie și d. maior Dimitriu dela Comandamentul Corp. IV Armată.

x Din eroare a apărut în altă parte a ziarului nostru că negustorul din str. Elena Doamnă care a violat pe fet ța Lența C. Petrov ci în etate de 14 ani din com. Tomești-Iași) poartă numele de Leon Haimovici. In realitate e vorba de *Leon Marcovici.*

x Prefectura poliției a fost ieri înștiințată telegrafic de un mare furt de bijuterii săvârșit la comerciantul N. J rgran din Rădăuți, str. Cornelsohn.

S'au înștiințat bijuterii locali, pentruca în cazul când hoții vor încerca să vândă juvaerurile să fie prinși imediat.

x Sosind în localitate d. Golff Leonard, delegatul produselor „Sicmargyl" din Franța invită pe toți d-nii medici din orașul Iași în ziua de 3 Mai, de la orele 4—6 la Hotel Continental unde se va face d monstrația cu noua invenție a Laboratorului de ana liz sifilitice cu reacțiune „Maink".

D-nii redactori de ziare din localitate sunt rugați a lua parte.

ECOU

— Magazinul **„La Glob"** mutându-și sediul în acelaș stradă **Ștefan cel Mare 9**, vis-a-vis de Magazinul de încălțăminte „La Cocoșul de aur", înștiințează onorata clientelă că a pus în vânzare specialitățile cunoscute și anume *Haine de copii în orice gen, precum și articole de voi j*, toate cu prețuri de reclamă.

Spre convingere

Onor public este respectuos rugat a vizita marile saloane de Frizerie, Coafură de Damă, Manicure, spălatul și șampontatul părului, Masaje, comprese cu aparate electrice, ondulațiuni cu apă, toate tunsorile moderne pentru Doamne fiind saloane speciale de primul rang, cu intrare separată. Toate acestea se execută numai cu electricitate și de neîntrecuți artiști în această branșă. Notați bine adresele:

Coafor „Central" Piața Unirei lângă cofetăria Streit
Coafor „Unirea" lângă Magazinul Pogor Piața Unirei.
Prețurile obișnuite,

Porci îngrășeți și purcei rasă Berck

de vânzare la

Ferma Bădărău

cu prețuri de reclamă.

x *Licitație.* — In ziua de 9 Mai ora 10 dimineața, se va ține la primărie licitație publică cu of rte închise pentru furniz rea materialelor necesare stradelor ce urmează a fi macadamizate.

Cantitățile necesare de materiale conf. proectelor sunt:

1). Pietriș de râu în dimensiuni de 3—7 c. m. 6000 m. c.

2). Piatră spartă, de repedea, în dimensiuni de circa 0.15 x 0.15 2700 m. c.

Garanția provizorie 6 la sută din prețul oferit.

Doamna Elena L. Cihodariu cu copiii, mulțumesc din suflet tuturor celor ce au luat parte și le-au exprimat condoleanțe pentru perderea scumpului și neprețuitului lor soț și tată

Lascar St. Cihodariu

DENTIST

S. Schreiber

s'a mutat în

Strada Dancu 7

vis-a-vis de Uzina Teatrului

Indureratii: Berthe Bernfeld cu fiul ei Dr. Arnold Karniol fiică și nepot, Beti și Samson Bernfeld noră și fiu, Melanie și Herman Storescu cu copiii lor Zori și Hari fiică, ginere și nepoți, Fani Bernfeld fiică, Ernestine Bercovici cu copiii ei cumnată și nepoți, Adela Cohn mătușă, Rosa și Isac Solomon cu copiii lor, Heinrich și Toni Leipzigher cu copiii lor, Samson și losef Leipzigher nepoți, Dr, Herman Ornstein, Beti și Sofica Ornstein veri, precum și familiile Chaland, Wechsler. Wittner, Kaufman, Moses Schwartzfeld, Angela Dr. Steuerman, Bernfeld, losef Popper, Triester, Feinblatt, Schulimovici și F ldman anunță cu durere moartea scumpei și neuitatei lor, mamă, soacră, bunică, cumnată, nepoată, mătușă, vară și rudă

Clara Bernfeld

(născută Karniol)

în etate de 79 ani, decedată în ziua de 30 Aprilie 1928 ora 11 noaptea după o scurtă și grea suferință.

Inmormântarea a avut loc astăzi Mercuri 2 Mai ora 10 a. m.

ORA 2

CONSILIUL DE MINIȘTRI

de astăzi dimineață

București 2.—Membrii guvernului s'au întrunit astăzi în consiliu sub președenția d-lui Vintilă Brăteanu, în noul local al președenției consiliului din str. Știrbei-Vodă.

Serbarea Basarabiei

Toți membrii guvernului au felicitat pe d. ministru Inculeț, pentru admirabila reușită a serbărilor de la Chișinău, cu prilejul împlinirei a zece ani dela unirea Basarabiei.

Guvernul a autorizat pe d. Inculei să transmită mulțumiri poporului basarabean, care a dovedit că vrea să rămâie pe vecie legat de patria mumă.

Evenimentele sângeroase din Tănceabești

Consiliul s'a ocupat apoi de tristele evenimente din Tâncăbești, unde jandarmii au tras în săteni. D-nii Duca, Argetoianu, și Stelian Popescu au dat explicații asupra celor petrecute. Locuitorii s'au împotrivit jandarmilor care veniseră să menție ordinea cu prilejul punerii în stăpânire a unor săteni împroprietăriți. Ancheta este în curs și se face de către parchetul tribunalului Ilfov.

Guvernul înțelege să pedepsească pe vinovați; atât pe autorii rebeliunii, cât și pe acei care fie din neglijență, fie din motive personale, fie din motive politice, au favorizat rezistența țăranilor în fața organelor de ordine.

Vor fi trimiși în judecată atît autorii rebeliunii, cît și acei care au vre-o răspundere morală sau politică în tristele evenimente întîmplate.

Zece Mai

Consiliul a hotărât ca defilarea de zece Ma, să aibă loc în București pe șoseaua Jianu. Se va ridica o singră tribună oficială pentru familia regală, înalta Regență, corpul diplomatic și membrii guvernului.

Cooperația

D. dr. Lupu, ministrul muncii care a vizitat cooperativele din Basarabia, a propus o serie de măsuri, pentru asigurarea propășirii cooperației.

Falimentul Băncilor Unite

D. Stelian Popescu a adus la cunoștința guvernului falimentul Băncilor Unite din Cluj, cu un pasiv de 150 milioane lei.

S'a făcut dovada că această bancă sprijinea băneste ziarele iredentiste maghiare din Ardeal.

Ministerul de justiție va trage la răspundere pe acei care s'au făcut vinovați de propagandă interesată.

Congresul dela Alba-Iulia

La ieșirea din consiliu, miniștrii n'au comunicat nimic în ce privește congresul național-țărănesc dela Alba-Iulia. S'a putut afla însă, că întrunirea a fost autorizată.

S'au luat însă măsuri pentru orce eventualitate, în vederea menținerii ordinei publice. D. Tătărăscu, subsecretar de stat la interne, și-a stabilit cartierul general la Aiud.

Sectoare poștale în București

Prin descentralizare, s'a împărțit Capitala în șase sectoare poștale cu câte un oficiu ce are atribuția a distribui în sectorul respectiv corespondență poștală.

In acest scop s'a întocmit o nomenclatură a străzilor din București cu indicația pentru fiecare stradă a numărului oficiului postal de sector în care cade: *acel număr trebue să fie indicat în adrese de către expeditor, după indicația București* spre exemplu d-lui Adrian Popescu Str. Academiei No. 7 București, D-lui Victor Georgescu fundatura Afumați No. 16 București 2, D-lui Nicu Dumitrescu Str. Albă București 6.

Deci e foarte important pentru toată lumea să cunoască No. sectorului în care locuește corespondentul său din București și să-i indice negreșit pe adresă, după cuvântul București.

Persoanele și instituțiile care au multă corespondență, vor putea procura nomenclaturi prin oficiul p. t. t. așa.

Ungheni

Se caută un bun reprezentant de către:
„Asigurarea Românească"
Inspectoratul General
Iași, str. Lăpușneanu 40

Doctor A. Dascăl

BOLI de COPII și INTERNE
VENERICE și SIFILIS
Tratamentul radical al Blenoragiei acute și cronice. Injecțiile intravenoase cu Neosalvarsan
Consult. și tratament:
10—12 a. m. și 2—8 seara
Iași, str. Cuza Vodă 42
(casele Cristofor)
vis-a-vis de Camera de Comerț

ŞTIRI DIN ŢARĂ ŞI STRĂINATATE

„OPINIA“
literară şi artistică
(Continuarea din pag. I-a)

are o valoare foarte relativă. Ceiace l-a făcut pe d. Sevastos să remarce în „Adevărul literar“, că „Dochia“ acum înseamnă—nu o piesă... ci o artistă“.

Batistele patrate.

Acum 150 ani se întrebuinţau batiste cu fel de fel de ornamente, desemnuri şi forme. Într'o zi Maria Antoaneta spuse regelui Ludovic XVI, că ar fi mai bine dacă toate batistele ar avea forma patrată. Ca să-i facă pe plac, regele dete la 25 Ianuar 1785 un decret, prin care prescrise, ca în viitor lungimea batistelor să fie egală cu lăţimea şi că nu se permite în întregul regat purtarea altui fel de batiste. Şi de atunci în toată lumea s'au introdus batistele patrate.

Un succes românesc.

Acum câteva zile dirijorul şi compozitorul Nona-Otescu a dat la Varşovia un concert, care a repurtat un strălucit succes. La concert, pe lângă un public numeros şi select, au azistat reprezintanţii autorităţilor superioare, în frunte cu d. Zaleschy, ministru de externe.

Politeţă.

— „Ce-ai spune, domnul meu, unui gentleman, care, fără să observe, şade pe pălăria d-tale de mai bine de un sfert de oră ?“

— „I-aşi spune că-i un imbecil“.

— „Pardon, domnule, dar de tot atâta timp, d-ta şezi pe pălăria mea“.

Bibliografie

— A apărut revista „*Daruri*“ anul III, No. 2—3, organ lunar al parohiei „Toma Cozma“ din Iaşi, sub conducerea pr. paroh Em. Vasiloschi. Numărul cuprinde literatură şi îndemnuri morale, de pr. E. Vasiloschi, colonel C. Manolache, T. A. Bădărău, Oreste, Ionel Ghiga, H. Frollo, pr. F. Bodnărescu etc.

— In biblioteca „Presa Bună“, a apărut „*Copilul Rătăcit*“, istorioară morală de Christofor von Schmid, tradusă de pr. Bronislau Falewski. Preţul 4 lei.

300.000 lei amendă
pentru fraudă cu spirtul

Am anunţat la timp că un delegat al ministerului de Domenii a descoperit că depozitarul de spirt, Marcovici din Bivolari punea în consumaţie spirt prin fraudă. Ancheta a stabilit că numitul depozitar a ascuns butoale de alcool în pământ.

Faţă de cele constatate. dl. Marcovici a fost trimis în judecată comisiunei reprimărei fraudelor din Ministerul de Domenii.

In ultima şedinţă această comisiune l-a condamnat pe depozitarul din Bivolari, la 300.000 lei amendă.

BANCA ANGLIEI
şi împrumutul Rominiei

Ziarul economic „Financial News“ din Londra, publică ştirea că între guvernatorul Băncii Angliei şi guvernatorul Băncii Franţei au avut loc tratative asupra împrumutului român de stabilizare.

Banca Angliei a fost de părere că înainte de acordarea acestui împrumut, România să-şi reguleze toate chestiunile financiare litigioase cu Germania.

Indrăzneţ atac banditesc
lângă Tg. Neamţ

Piatra Neamţ— Un îndrăzneţ atac banditesc a fost săvârşit pe şos. Tg. Neamţ—Pipirig.

Sătenii Munteanu Sambulean, Neculai Loghin, Vasile Loghin şi soţiile lor, toţi din Vânători-Neamţ, se întorceau acasă dela Tg. Neamţ.

Pe şos. Pipirig, la locul numit „Dumbrăveni“, sătenii au fost atacaţi de 3 indivizi îmbrăcaţi milităreşte şi armaţi cu revolvere şi arme cazone.

Sătenii au fost jefuiţi de haine, bani şi alimentele ce le aveau.

Schimbare în şefia
organizaţiei naţ.-ţărăniste din Vaslui

Prof. P. Andrei, în locul d-lui prof. Mironescu

Vaslui 2. — Conducerea centrală a partidului naţ.-ţărănesc a comunicat organizaţiei locale că d. prof. universitar G. G. Mironescu a renunţat la preşidenţia locală, din cauză de boală, urmând a pleca pentru mult timp în străinătate.

In locul d-sale centrul recomandă pe d. P. Andrei un distins intelectual eşean care este foarte apreciat de organizaţia naţ.-ţărănistă din localitate.

In curând d. profesor N. Costăchescu va sosi în localitate pentru a asista la primirea oficială a noului preşedinte împuternicit de conducerea centrală.

Coresp.

Un elev al seminarului din Roman
tăiat de tren

Paşcani.—In spitalul local, a fost internat ieri elevul Gh. Budeanu dela seminarul din Roman.

Elevul a fost găsit pe linia ferată — la cantonul 42, între staţiile Muncel—Paşcani. El avea capul aproape complect strivit.

După câteva ore de chinuri, elevul a încetat din viaţă.

S'a constatat că elevul a căzut din tren, pe când se înapoia la şcoală. Nefericitul este originar din Petreşti—Iaşi.

Noui interni
ai spitalului Sft. Spiridon

Eri a avut loc la Administraţia Centrală a Spitalelor Sft. Spiridon repartizarea internilor reuşiţi la concurs, la cele 16 posturi vacante. Repartizarea a avut loc sub conducerea d-lui prim-efor prof. dr. C. Bacaloglu şi a avut drept criteriu ordinea de clasificare la concurs.

Au fost numiţi: D-nii Burghelea Theodor la Clinica I Chirurgicală (Prof. Hortolomei); Brănişteanu D. la Cl. Terapeutică (Prof. Enescu); Andreiev Vasile la Secţia genito-urinare; Manolescu Ermil la Secţia ginecologică; Agapi Coralia la Primirea Chirurgicală; Cucu Mihai la Primirea Medicală; Binştock Oscar la Clinica II Medicală (Profesor Bacaloglu); Severin Petru la Clinica II Chirurgicală (Prof. Tănăsescu); Davidovici S. la Cl. Infantilă;—Curmei Dionisie la Secţia Puericultură; Iamandi Gr. la Secţia Dermato-Syfiligrafică; Popescu A. la Cl. Neurologică (Prof. Parhon); Macoviciuc T. la Secţia Obstetricală (Maternitate); Smirnov Nina la Secţia Chirurgicală a d-lui Prof. Anghel; Iamandi Teofilia la Clinica Oftalmologică şi Olărescu Ortansa la Spitalul Paşcanu.

Jucându-se de-a scrima
Un flăcău răneşte grav pe un altul

O crimă din imprudenţă s'a petrecut eri în com. Belceştii-Iaşi, în următoarele împrejurări.

Flăcăii Neculaia Gh. şi Alex. Puhă din numita comună, se jucau de-a duelul; primul având în mână o furcă, iar secundul un băţ.

Făcând o mişcare greşită, Neculaia l-a lovit în cap pe tovarăşul său de joacă.

In stare gravă victima a fost internată în spitalul Sf. Spiridon. Sunt puţine speranţe că va scăpa cu viaţa.

Criminalul a fost arestat.

Din Tg. Frumos

Tg. Frumos. — *Sărbătorirea unirei Basarabiei.*—Cu un fast deosebit s'a sărbătorit în localitate zece ani dela alipirea Basarabiei la patria mumă. In urma serviciului religios oficiat atât la biserica „Cuvioasa Paraschiva“ cât şi la templu a avut loc o frumoasă serbare unde mai mulţi conferenţiari au arătat însemnătatea zilei. Seara a avut loc o retragere cu torţe.

Alegeri.—In ziua de 29 April au avut loc două alegeri: una la ora 10 la Cooperativa „Domniţa Ruxanda“ unde a luat parte şi d. subinspector Costăchescu din partea casei centrale şi unde în urma voturilor obţinute au fost aleşi următorii: 1) Avocat N. Andriescu, avocat Ioan Manoliu, Gh. M. Ionescu, Cost. Dimitriu, Gh. Mironescu, Ariton Fripis, Gh. A. Vasiliu, şi M. Bârlădeanu.

A doua alegere a avut loc la gimnaziu din localitate pentru alegerile comitetului conducător, reuşind următorii: Avocat N. Andriescu, Panait Dimitriu, H. Topper şi Bercu H. Beer.

Cu ocazia acestor alegeri s'a afirmat odată mai mult forţa şi popularitatea organizaţiei liberale locale condusă de d. avocat Neculai Andriescu, care a reuşit în ori ce împrejurare în luptele cu celelante partide.

P. O.

Consiliul judeţului Iaşi
şi serbările Unirei Basarabiei

Duminică 29 crt. cu prilejul serbărei a 10 ani dela Unirea Basarabiei, consiliul judeţean a expediat următoarele telegrame:

Inaltei Regenţe
Chişinău

Cu ocazia serbărei unirei Basarabiei la patria mumă, Consiliul Judeţean Iaşi ia parte cu însufleţire la înălţătoarea sărbătorire, şi rugând pe cel atotputernic să ţie veşnică unirea neamului românesc.

Asigură pe Inalta Regenţă de supunere şi devotament.

Preşedintele Consiliului Jud. Iaşi
Const. Căpriţă

*

D-lui Vintilă Brătianu
Prim Ministru
Chişinău

Cu ocazia serbării unirii Basarabiei la patria mumă; Consil. Jud. Iaşi, ia parte cu însufleţire la înălţătoarea serbătorire şi roagă pe D-zeu să ţie veşnică unirea neamului Românesc.

Preşed. Consil. jud. Iaşi

In chestia actelor de notariat

In urma unei dispoziţii luată de preşedintele Tribunalului Iaşi secţia a treia, actele de notariat nu se mai primesc spre autentificare de cât numai la orele 1 şi 3 după amează.

Această măsură este de natură să aducă multe neajunsuri părţilor cari nu pot fi silite să-şi cronometreze interesele, cu atât mai mult cu cât sânt cetăţeni cari vin din alte oraşe şi părţi ale judeţului în vederea autentificării actelor cu trenuri a căror sosire nu coincide cu orele fixate de Tribunal şi nu-şi pot îngădui cheltuiala de a sta două zile în Iaşi pentru cinci minute de întârziere.

E drept că legea de organizare judecătorească lasă la latitudinea Tribunalelor fixarea orelor pentru autentificarea actelor, dar şi Tribunalele trebue să ţină în seamă interesele părţilor, după locul şi numărul afacerilor, — mai ales în criza de astăzi, când afacerile nu trebuesc stingherite.

INFORMAŢII

x *Cu privire la o ştire apărută în ziarul nostru cum că Seminarul „Veniamin“ se va muta la Socola, direcţia acestei şcoli ne comunică, că în timpul vizitei d-lui ministru Al. Lapedatu, nici n'a fost vorba de-o mutare la Socola, ci s'a discutat numai eventualitatea unei cumpărări a Seminarului de către ministerul comunicaţiilor pentru poşta locală, clădindu-se în schimb un local nou de şcoală în frumoasa şi sănătoasa regiune a Copoului.*

x Ziarul parizian „Le Matin“ primeşte ştirea din Bucureşti că, la congresul naţional-ţărănesc de la Alba-Iulia vor participa 280.000 oameni.

Să ştii mai dinainte numărul exact al participanţilor,... iată un exces de informare!

x Curtea cu Juri, seziunea de primavară, şi-a început ieri şedinţele. Primul proces a fost al săteanului D.-tru Bou Negru din Poeni, prins votând cu buletinul unui mort.

El a fost achitat.

x Poliţia a încheiat ieri procese verbale de dare în judecată contra a două bănci din localitate, care n'au respectat legea repauzului duminical.

x In ultimele zile au avut loc câteva inspecţii militare.

Astfel d. General Petala, a inspectat Regim. 13 Inf. Ştefan cel Mare.

D. Col. Macovescu D-tru, a inspectat Consiliul de război al Corp. IV Armată.

Iar la Reg. 4 Jand. a fost inspecţia d-lui Col. Intend. Petrescu.

Pretutindeni s'au făcut cele mai satisfăcătoare constatări.

x D. prof. N. Costăchescu, a plecat aseară la Bucureşti fiind invitat telegrafic de d. Iuliu Maniu.

x S'a admis în principiu, moratoriul proprietarului hotelului Binder, d. Herscu Laufer.

Creditorii au fost convocaţi pentru 17 Mai.

x Comerciantul Leon Haimovici din str. Elena Doamna, acuzat de a fi atentat la pudoarea unei fetiţe de 14 ani, din serviciul său, a fost înaintat ieri Parchetului.

După interogator a fost lasat în libertate.

x Ziua de 1 Mai a fost sărbătorită la Iaşi, de către muncitori, prin două întruniri. Prima a social democraţilor, a fost ţinută la Casa Poporului. Au vorbit d-nii V. Ionescu, L. Sand C. Drimer şi L. Gheller; iar în sala Langa, a avut loc întrunirea unitarilor. Au vorbit d-nii Romaşcanu, Ionescu şi Niculi.

x Naţional-ţărăniştii au închiriat sala Sidoli pentru întrunirea din ziua de 6 Mai în Iaşi.

x Doctorul **Brener** *specialist mamoş*, boli de femei, consultă dela 2 până la 6 p. m

x D. dr. Cazacu secretarul, general al ministerului sănătăţei depune toată stăruinţa, pentru a se achita diurnele medicilor sanitari, — rămase în restanţă în anul trecut.— Se crede că achitarea se va face cât de curând.

x Duminică 6 Mai a. c. ora 5 p. m. va avea loc în „Aula Universităţii“ conferinţa domnului Emanoil Bucuţă despre „Români din Timocul Bulgăresc“, organizată de către „societatea studenţilor români de peste hotare“ dela Universitatea din Iaşi.

x **Imprumutul comunal.**— Ultima formalitate, pentru realizarea împrumutului municipal, a fost îndeplinită.

In adevăr, d. Osvald Racoviţa, primarul municipiului, a înscris în proectul de buget al comunei suma de 5 milioane, anuitatea pentru noul împrumut.

Se ştie, că e vorba, ca din acest împrumut, între altele, să se refacă cele două mari artere: străzile Costachi Negri şi Uzinelor.

x *Inecat în Prut.*— Doi flăcăi au pescuit ieri în Prut, pe teritorul com. Sculeni-Iaşi, cadavrul unui sătean.

Din cercetările făcute până acum, s'a stabilit că victima este un plutaş din Nordul Moldovei.

Parchetul a fost înştiinţat despre acest fapt, şi a ordonat facerea unei anchete.

x D General Petala, care a inspectat unităţile militare din localitate, s'a înapoiat aseară în capitală, fiind condus la gară de d. Colonel Macri, Comandantul pieţei.

x *Liceul Internat* va da o mare serbare cu un bogat program artistic, Miercuri 9 Mai, ora 9 seara în sala *Teatrului Naţional.*

x Un caz mortal de febră tifoidă s'a declarat la Ungheni.

Bolnavul era un soldat jandarm, internat în spitalul din Ungheni.

Ministerul Sănătăţei Publice Muncei şi Ocrotirilor Sociale
Insp. Sanitar Reg. VII
Serv. Spitalul de Izolare Iaşi
No, 486

Se aduce la cunoştinţa generală că la spitalul de Izolare din Iaşi, se va ţine licitaţie publică pentru aprovizionarea cu lemne esenţă tare pe exerc. 1928, pentru suma de Lei 275.000.

Licitaţia se va ţine în cancelaria spitalului în ziua de 20 Mai a. c. ora 10 a. m. conform art. 72—83 din legea comptabilităţii a statului.

Caetul de sarcini se poate vedea în fiecare zi de lucru la cancelaria spitalului de la orele 8—12 şi 2—6.

In ziua licitaţiei ofertanţii se vor prezenta cu oferte închise însoţite de garanţie de 5 la sută din valoarea ofertei. Supra oferte nu se primesc.

Medic primar, spit. Izolare
Indescifrabil

VOCI DIN PUBLIC

Preoţimea şi activitatea culturală
(Continuare din pag. I-a)

ţii, să smulgeţi întunericului pe cei ce nu nimeresc calea „pentru ca fii ai luminei să fie“, să duceţi pacea în fie-ce cămin, să aduceţi la calea mântuirii oaia cea rătăcită din turmă, să „vă puneţi sufletul pentru turmă“, ca păstorul-cel bun „Hristos“.

Mai mult ca toate a voit Isus să fiţi exemple vii, pentrucă El ştia că exemplul pătrunde mai adânc de cât cuvântul, şi puterea lui e mai persistentă; dovadă de aceasta e că a ţinut să desăvârşească „v e s t e a cea bună“ prin supra omenescul sfârşit al vieţii sale pământeşti.

Isus a vorbit în pilde, în exemple, tot pentru acelaş motiv: „pilda e mai bună ca sfatul“.

Ori, cinstiţi părinţi, în ce priveşte exemplele vii, cari *trebuie* să fiţi, Sf. voastre, avem a vă imputa.

Activitatea cucernicilor voastre e nulă, spune Pr. P. Chirica. Vă pierdeţi vremea în intrigi meschine, în neînţelegeri, şi căutaţi mai mult la faţa oamenilor, decât la nevoile turmei. Nu-i adevărat ?

Să vă dau exemple de Părinţi ce n'au intrat tocmai acolo unde e nevoie, în casa celui obosit şi îndurerat ? Cred că nu le doriţi.

Răvniţi la locurile cele dintâi în lume dispreţuind spusa şi exemplul lui Isus, când a spălat picioarele celor 12 apostoli.

Isus şi-a dat prea bine seama de misiunea ce vă încredinţează când v'a trimis în lume să „propovăduiţi vestea cea bună la toată făptura“. El a înţeles că vă e rezervat rolul prim în civilizarea omenirei şi în cultivarea sufletului ei, pentrucă vă e încredinţată tocmai partea principală din fiinţa omenească şi pentrucă lucraţi în numele Creatorului.

Dar menirea voastră sacră de luminători sufleteşti e dublată şi de datoria de fii ai unui neam trecut prin vremuri vitrege care-şi aşteaptă mântuirea prin toţi copii lui, deci şi prin voi.

Nu e suficientă, cinstiţi părinţi, oficierea ritualului; aceasta e partea secundară, pentrucă acesta e învelişul a ceva mult mai profund, mult mai sfânt, şi aceasta trebuie s'o înţelegeţi Sf. voastre mai bine ca oricine. Daţi viaţa acestui înveliş, introduceţi aici sufletul, desăvârşiţi în viaţa voastră proprie şi în aceea a turmei voastre, Evanghelia lui Isus şi atunci misiunea vă e îndeplinită.

Coborâţi-vă de la înălţimea principiilor, la „umila lor înfăptuire“.

Nu spuneţi: „evanghelia trebuie propovăduită“, ci „evanghelia trebuie înfăptuită“.

§ Dacă Invierea lui Isus v'a prilejuit schimbarea îmbrăcămintei şi lustruirea ghetelor, trebuie mai vârtos să vă prilejuiască purificarea sufletului şi împodobirea lui cu hotărârea către o mai apostolic-creştinească lucrare în via Domnului.

Nu uitaţi că chiar cei din ciasul al 11-lea au fost primiţi, numai nu uitaţi iarăşi „să daţi cele ale Impăratului, Impăratului şi cele ale lui D-zeu lui D-zeu“.

E dureros că tocmai în Iaşi s'a dat prilejul unui preot să spună că preoţimea nu face nimic, întrucât oraşul acesta se bucură de clerici de valoare.

Şi Isus a spus: „Cine vra să fie mai mare între voi, să fie voua slugă!“, adică răspunderea lor e cu atât mai mare cu cât sunt mai luminaţi.

*

Dacă într'un oraş, care se bucură de onoarea de a fi reşedinţă metropolitană, şi de a avea un seminar ca cel al Mitropolitului Veniamin, activitatea culturală—e nulă, ce drept mai avem să condamnăm lipsa de activitate a preoţilor din P.-Neamţ sau Fălticeni ?

Fireşte, sunt şi la Iaşi excepţii care merită toată lauda.

Dar activităţile izolate, dau la iveală o constatare tristă:

„Preoţii nu pot lucra uniţi, pentrucă nu se înţeleg“, cu alte cuvinte pentru că evanghelia nu i-a pătruns îndeajuns.

Iar poporul e ameninţat să cadă pradă sectanţilor şi viciilor sale.

VICTOR VANIS

Herţa-Dorohoiu

Se caută un bun reprezentant de către:

„Asigurarea Românească“
Inspectoratul General
Iaşi, str. Lăpuşneanu 40

UNIVERSITATII -IAŞI-

ANUL XXIV No. 6288

3 LEI EXEMPLARUL

SAMBATA 5 MAI 1928

ABONAMENTE

Lei 1000 pe un an
„ 500 „ 6 luni
„ 300 „ 3 luni

OPINIA

ZIAR POLITIC COTIDIAN

ANUNCIURI se primesc la toate Agenţiile de Publicitate şi la Administraţia ziarului Iaşi—Str. Gh. Mârzescu 17

Producerea artificială a nămolului de Tekirghiol

Importantele lucrări ale d-lui docent dr. G. Tudoran

Adevăraţii savanţi sunt de obicei prea modeşti şi societatea abuzează de această discreţie. Poate de aceia la noi, unde fiecare vrea să se ilustreze sgomotos şi grabnic, cei care fac ştiinţă pentru ştiinţă sunt atât de rari. Există totuşi în laboratoarele universităţilor noastre, adevăraţi luptători pentru lumină. Şi când se întâmplă să descopere un asemenea exemplar rar, ziarele (care sunt nevoite să informeze publicul despre toate isprăvile celor mai mici saltimbanci),—au datoria să vorbească, să se bucure şi să laude.

Avem satisfacţia să afirmăm că ocazia aceasta am întâlnit-o zilele acestea, chiar în Iaşi.

*

Întâmplător am aflat din Revista de Hidrologie medicală că d-nii prof. *P. Bujor* şi docent doctor *G. Tudoran* dela Universitatea din Iaşi, au făcut o frumoasă şi utilă descoperire. Iată despre ce este vorba :

Se ştie importanţa crescîndă pe care o capătă lacul Tekirghiol, al cărui nămol e o adevărată binecuvântare pentru suferinzi. Eficacitatea acestor băi este aşa de evidentă, încât Tekirghiolul tinde să devie o staţiune europeană. Cei doi profesori ieşeni au căutat să stabilească în mod ştiinţific compoziţia nămolului de Tekirghiol şi după îndelungi cercetări, d-rul Tudoran a izbutit să creeze *nămol artificial*. Izolând din nămol 14 genuri de bacili şi făcând o serie de culturi în diferite medii şi în diverse condiţiuni, d-rul Tudoran a descoperit că transformarea noroiului cenuşiu în nămol negru se datoreşte germenului numit *spirillum desulfuricans*. În 8 zile după însămânţare cu acest bacil, bulionul se înnegreşte şi nămolul devine negru.

Stabilirea acestui lucru duce la cunoaşterea condiţiilor celor mai bune de producere şi de păstrare a preţiosului nămol. Astfel, spirillum desulfuricans desvoltându-se în anumite condiţii şi fiind distrus de unele substanţe, vor trebui luate măsuri ca în lacul Tekirghiol să i se asigure o desvoltare nestingherită. Trebue de pildă să nu se mai verse canalul de murdării în lac, şi nici să nu se mai permită mersul bărcilor cu motor, benzina distrugînd bacilul.

Rezultatele acestor cercetări importante vor fi expuse pe larg la *congresul internaţional de thalassoterapie* care va avea loc la Bucureşti 21 Maiu. Universitatea din Iaşi îşi va da contribuţia, dovedind că în laboratoarele sale se face adevărată ştiinţă.

I. L.

Cum va fi utilizat împrumutul extern

Se afirmă că din împrumutul extern de 80 milioane dolari—pe care guvernul îl consideră ca şi realizat—s'a convenit să se afecteze 25 milioane dolari Băncii Naţionale, 40 milioane dolari pentru refacerea căilor de comunicaţie şi 15 milioane dolari pentru crearea unui fond de rulment tezaurului public.

Din acest din urmă fond ar urma să se achite şi parte din datoriile către furnizorii căilor ferate.

HALUL POŞTEI DIN IAŞI

Dl. ministru Dimitriu, vizitând oraşul nostru acum câteva zile, s'a abătut şi pe la *Palatul* (? ?) Poştelor. Că d-sa s'a îngrozit de ce a văzut acolo, nu poate să ne mire, pe noi, care avem mereu înaintea ochilor acest spectacol.

Când ai nevoe de serviciile poştei şi intri în clădirea mai mult de cât infectă, îţi dai seama ce foloase pot avea funcţionarii, în ţările civilizate, (printre cari nu ne putem număra) de pe urma sindicalizării lor. Desigur un sindicat, bine organizat, al funcţionarilor ar fi împiedecat aşa scandal.

*

Pe noi ieşenii ne miră cum pot funcţionarii resista, cum pot lucra, într'un asemenea local, pentru care calificativul „infect" nu este încă suficient. Ne gândim mai ales la bietele funcţionare ; în ce stare eşă ele de acolo, după o zi de lucru ? Cum poate rezista organismul lor, mai slab ca al bărbaţilor ?

Ori cât de tembeli şi de orientali suntem, nu e permis să tolerăm, ca funcţionarii să fie maltrataţi aşa cum sunt funcţionarii telegrafo-poştali din Iaşi. Faptul că le plăteşte lefuri, şi ce lefuri,—nu autorizâ statul să-şi bată joc de ei. Ne miră că reprezentanţii în parlament ai acestui oraş, nu au avut încă posibilitatea să pună pe ministru în curent cu situaţia, la întocmirea bugetului.

*

Dar în fine, bine că a venit dl. ministru pe la noi.

D-sa a promis, sus şi tare, că cel mult până la...(să zicem Doamne aşteaptă, sau poate chiar la... paştele calului), va putea obţine dela d. ministru de finanţe, ca, din milioanele ce se cheltuesc cu legaţiuni inutile sau suprapopulate cu inutilităţi, să se repartizeze ceva pentru ameliorarea serviciilor de poştă şi telegraf în localitate.

Dacă d. ministru s'ar fi putut ocupa mai de aproape de această chestiune, şi dacă ar fi avut cine să-l iniţieze în dedesupturile lucrurilor desigur l-ar fi cuprins mirarea ca în Iaşi serviciile poştei şi telegrafului sunt instalate în acel „locar de infecţie, pe care-l cunoaştem cu toţii, (deşi a ars în mai multe rânduri), există doar cel puţin un local, care, cu ceva reparaţii, ar fi putut fi destinat pentru aceasta.

Dar, poate, numai cei ce nu au accesul la d. ministru ar fi putut deschide vorba despre această chestiune misterioasă...

T. B.

ASPECTE

Scriitorii şi idealurile democratice

Asociaţia literaţilor germani a luat o iniţiativă frumoasă : va lansa un apel tuturor asociaţiilor de literaţi din lume pentru o propagandă internaţională în favoarea păcii şi a democraţiei.

Desigur că rolul scriitorului este să promoveze marile idealuri ale omenirei şi opera lui să fie un ecou al acestor idealuri ; desigur că scriitorul trebue să planeze deasupra mărunţelor hărţueli ale grupărilor politice cu scopuri de satisfacţie imediată şi să vadă mai departe de cât politicianii strânşi în paragrafele unui program de guvernământ, de cele mai multe ori avid.

Scriitorii germani, francezi, englezi, au avut diverse prilejuri să manifesteze pentru pace şi democraţie, dacă nu toţi, dar cea mai mare parte din ei. Şi acţiunea acestor scriitori a fost în unele cazuri, mult mai salutară şi binefăcătoare decât toate conferinţele diplomatice şi decît toate întrunirile publice cu caracter pur politic.

Sântem extrem de curioşi să vedem cum vor răspunde scriitorii români apelului literaţilor germani ; şi ne manifestăm o neîncredere totală faţă de atitudinea literaţilor noştri, pentrucă n'am deprins să-i cunoaştem prea bine şi să le ştim preocupările.

Literaţii noştri se consideră nobili şi stau departe de orice activitate publică în afară de confecţionarea lucrărilor lor ; ei nu s'au pronunţat niciodată împotriva reacţiunii, împotriva oligarhiei, împotriva pacostei politicianiste care distruge ţara, ci — printr'o tăcere condamnabilă — au aprobat dintotdeauna regimul arbitrarului şi laşităţii sub care sucombă ţara.

De câte ori libertăţile cetăţeneşti au fost încălcate, literaţii noştri — n'au găsit nimerit să protesteze ; şi n'au protestat nici măcar atunci când libertatea presei a fost încătuşată şi când s'au înscenat procese scandaloase gazetarilor pentru ideile lor.

Scriitorul romîn disprefuieşte pe gazetari, deşi la fiecare volum nou le cerşeşte sprijinul şi un foileton binevoitor ; libertatea scrisului, lovită prin ziarişti, îi lasă indiferenţi pe domnii noştri din literatură cari au concepţia că scrisul literar este altul decît acela din coloanele gazetelor şi că niciodată cenzura nu se va atinge de dînşii.

Dar nu numai problema libertăţii de a scrie ar fi trebuit să-i unească pe scriitori noştri în coloană de atac : sînt nenumărate probleme democratice cari şi-ar găsi rezolvarea grabnică şi bună dacă dumnealor ar renunţa la izolarea în care se complac, pentrucă, au o oarecare autoritate morală.

Nu. Apelul literaţilor germani dacă va ajunge până la noi, va rămâne fără nici un răspuns, sântem siguri ; literaţii noştri, sânt, în cea mai mare parte, tributari lumei politice aşa cum e, pentru ca să aibă curajul de a ridica glasul în contra stăpânirii.

G. SPINA

Actualităţi politice

În preajma Albei-Iulia

În privinţa adunării de la Alba-Iulia, guvernul anunţă că lasă deplină libertate ca adunarea să se ţină nestingherit. Naţional ţărăniştii afirmă însă că autorităţile fac operă de provocare, căutând să împiedice sosirea ţărănimii în istorica cetate ardeleană. Şi oficiosul naţional-ţărănist ameninţă guvernul că, la violenţă şi ilegalitate, opoziţia va răspunde cu aceiaşi măsură.

În jurul unei anchete

Ziarul naţional ţărănist „Dreptatea" publică o informaţie-comunicat, în chestia singeroaselor incidente de la Tăncăbeşti-Ilfov. Ziarul constată că jandarmii sunt anchetaţi de prim-procurorul Trib. Ilfov. Însă,— conform legii, fiind vorba de agenţi de poliţie judiciară, în exerciţiul funcţiunii— cercetarea ar trebui făcută de, primul preşedinte al Curţii de Apel.

De ce nu se respectă legea ?

Optimism liberal

La campania violentă a opoziţiei, oficiosul liberal „Viitorul" răspunde printr'o nouă afirmaţie — cu litere de-o şchioapă — că actualul guvern va mai sta multă vreme ; iar atunci când se va pune problema unei schimbări, în nici un caz succesiunea nu va reveni naţional-ţărăniştilor.

Precum se vede, „Viitorul" îşi ia aere de... Înaltă Regenţă ! !

X.

POSTURI DE ALARMĂ IN STRADĂ

Pe străzile Berlinului sunt instalate posturi speciale telefonice pentru a se da imediat alarma în caz de incendii, sau în alte împrejurări urgente. Posturile funcţionează perfect şi aduc preţioase servicii.

IN PUTEREA ELEMENTELOR NATURII

Avionul „Bremen" rămas între sloiurile de ghiaţă, la Greenly-Island,— în timp ce aviatorii sunt călduros serbătoriţi la New-York şi Washington.

Discuţii şi păreri

Şcoala şi Dansul

De un timp oarecare, dar mai cu samă după războiu, în localurile şcoalelor primare se fac sărbări urmate de baluri.

Motivul este mărirea fondului comitetului şcolar.

Se pune întrebarea : este îngăduit, ca'ntr'un local de şcoală, să se facă bal, unde profesorul vorbeşte neîncetat elevilor, că şcoala este ca şi biserica ; ba ceva şi mai mult, căci în şcoală se pregătesc şi tinerii, cari devin slujitorii altarului.

Dacă în biserică nu se face hal, de ce s'ar face în şcoală ? Pentru o sumă oare care de bani, deci pentru un interes material, se loveşte în interesul moral, care trebue să rămână neatins. Şcoala să fie auvonul, depe care învăţătorii, pe de o parte să biciuiască toate viciile ; iar pe de alta, să îndrumeze pe viitorii cetăţeni pe calea muncii, cinstei şi a adevărului.

Isus Christos, când a găsit în templu oameni, cari făceau negoţ, i-a dat afară, zicându-le : *„Casa Tatălui meu se chiamă „casă de rugăciune ; şi voi o „faceţi peşteră de tâlhari".*

Părerea mea este, că în localurile de şcoli se pot face : serbări şcolare, concerte, întruniri de cetăţeni, pentru a asculta nişte conferinţi privitoare la viaţa lor de toate zilele, cinematograf etc ; *balul însă, să fie exclus, fiind incompatibil cu chemarea şcoalei.*

L. MATASARIU

„OPINIA" LITERARA ŞI ARTISTICA

Dramaturgia autohtonă

Teatrele particulare din Capitală, (de cel Naţional nu mai vorbim) sunt din belşug subvenţionate de Ministerul Artelor, pentru a stimula şi face posibilă reprezentarea pieselor originale. Ori, stagiunea 1927-28 —şi asupra ei se poate spune acum cuvântul definitiv, ea fiind aproape de sfârşit,—n'a adus în afară de *„Omul cu mărţoaga"* şi *„Domni oara Nastasia"* nici o îmbogăţire a patrimoniului dramaturgiei autohtone.

Un fapt trebue, dar, bine stabilit ; subvenţiile ministeriale nu pot *crea* o literatură bună. Aceasta rămâne s'o îndeplinească alţi factori.

Şi atunci, se pune întrebarea legitimă : N'ar fi mai just ca aceste subvenţii să fie acordate autorilor, bine-înţeles numai atunci când ei creiază ceva cu adevărat valoros ?

În felul acesta, credem, că se stimulează cu adevărat producţia originală.

FAPTE

Eloquenţă electorală

Recentele alegeri din Franţa au avut pe lângă partea lor serioasă, provocată de dârjenia luptei electorale, şi note destul de comice. În deosebi afişele şi discursurile de rigoare alimentează rubrica umoristică a ziarelor.

Vom cita câteva perle oratorice :

— „Eu mă întorc către adversarii mei şi le zic : „Eu sunt republican şi patriot, inima mea este tricoloră".

— „Burghezii au puţini co-

(Continuare în pag. IV-a)

Romantismul Sociologic

Conferinţa d-lui prof. P. Andrei, în aula universităţii din Iaşi.

În aula universităţii din Iaşi, în faţa unui public distins şi foarte numeros, d-nul profesor Petru Andrei a închis Duminică după masă ciclul de conferinţe organizat în acest an de „societatea de filosofie şi ştiinţi sociale", vorbind despre „Romantismul sociologic".

*

Despre „Romantismul sociologic" d. Andrei a vorbit poate mai puţin şi mai general decât ne-am aşteptat. Sarcina de a sintetiza şi discuta ideile toate, conţinute în conferinţele anterioare, i-au răpit prea mult timp pentru ca să poată face o incursiune amănunţită în toate doctrinele sociologice romantice de până la jumătatea secolului 19.

Şi d-sa, ca şi toţi ceilalţi conferenţiari, caută să dea o definiţie a romantismului. El ar fi o atitudine subiectivă care se manifestează diferit, după varietatea împrejurărilor. Dar o definiţie fixă şi definitivă nu i se poate da. Ca şi starea sufletească pe care o vizează, romantismul are un caracter neprecis, fluid, inconstant, care scapă unei definiri unice. Romantismul este după unii o manifestare a instinctului, a sentimentului; (Baudelaire : Le romantisme est une manière de sentir); şi după cum nici sensibilitatea nu este unitară şi constantă, tot astfel nici romantismul nu poate fi închis într'o formulă rigidă.

După alţii, romantismul este o izbucnire puternică de viaţă sănătoasă, de mişcare şi ca ilustrare a acestei teorii stă mărturie fi osofia *„profesorului de energie" Bergson*, unul din cei mai de seamă reprezentanţi — sub acest raport-al romantismului actual.

Dimpotrivă, alţii consideră fenomenul romantic ca o manifestare maladivă a sufletului omenesc. Însuşi Goethe-romantic pe alocuri — vede în romantism ceva bolnav în opoziţie cu clasicismul care este sănătos.

După alte criterii de judecată, Nietsche înglobează pe tipul romantic — *dionisiacul* — în categoria tipului subiectiv, haotic în idealurile sale, în veşnică frământare, şi pentru care primează *lupta pentru scop*, nu însuşi scopul, cum este cazul omului clasic — *apolinicul* — care are o finalitate prestabilită, fixă şi care-i un tip ordonat, raţionat, rece.

Nici una şi nici cealaltă deosebire nu sunt aşa de tranşante cum ar părea. Este şi sănătate în romantism după cum el conţine şi elemente raţionale. *Taine* arată că acest ultim caracter se găseşte în idealurile revoluţiei franceze—opera romanticilor—.

D. Andrei distinge următoarele caractere esenţiale ale romantismului : *predominarea sentimentului*, care fiind o manifestare directă a eului, ne dă un al doilea caracter : *afirmarea valorii eului*. Eul va fi considerat ca o valoare nobilă, genială. Estetul german, Tieck, numeşte eul genial : *überkopf*, iar Schle-

(Continuarea în pag. IV-a)

Din toată lumea

Crimele lui Bela Kuhn.— Fostul dictator bolşevic al Ungariei—arestat acum la Viena—este urmărit de justiţia maghiară pentru următoarele fapte : înaltă tradare, rebeliune, falsificare de bani, furt prin efracţie, atentat la libertatea individuală, cît şi pentru 179 asasinate.

Dosarul de la parchetul din Budapesta, privitor la cazul Bela Kuhn, cîntăreşte 150 kgr. Iată o afacere „cu greutate".

*

Durerea de dinţi duce la crimă. — Tînărul Frederick Finch din Londra, în etate de 16 ani, a ucis o femee şi a încercat să ucidă o a doua.

În faţa magistraţilor, criminalul precoce a declarat că îl chinuia o teribilă durere de dinţi; şi înebunit de durere, a comis crimele, fără să-şi dea seamă de ceia ce face.

*

Din isprăvile chirurgiei.— Un copilaş de 4 ani din Bordeaux (Franţa) a fost atacat de un cine care i-a mîncat jumătate din nas. Chirurgul profesor Rocher, a tăiat un deget de la piciorul tatălui şi l-a lipit la nasul copilului, dîndu-i forma potrivită unui nas normal. Operaţia a reuşit de minune.

*

Goana după diamante. — În valea Araguaya din Brazilia (America de Sud) s'au găsit cîteva diamante. Îndată ce s'a răspîndit vestea, regiunea în chestie a fost invadată de peste 5000 lucrători — aventurieri, de de toate naţionalităţile,—îndemnaţi orbeşte de setea de îmbogăţire !

*

Record.—Încă de la sfîrşitul lui Febru r şi până astăzi, englezul Rapson s'a învîrtit cu automobilul în jurul autodromului Miramas (din sudul Franţei), cu mici opriri pentru aprovizionare şi puţin dormit. În acest chip, automobilistul—t.tirez a parcurs 81,000 km. adică o lungime de două ori mai mare decît înconjurul pămîntului.

*

Banditul superstiţios. — Faimosul bandit italian Pollastro arestat în Franţa, şi aşteptînd acum extrădarea sa în Italia, a fost interogat de judele de instrucţie. La toate chestiunile puse, Pollastro păstră un mutism absolut.

— „Pentruce nu răspunzi ?"

— „Fiindcă e Vineri şi e în 13, (mărturisi banditul), şi aceasta îmi aduce nenoroc".

Şi judecătorul a trebuit să se resemneze !..

*

Deziluzii arheologice. — După îndelungi şi grele cercetări la Sakkara (Egipt), ministrul antichităţilor a izbutit să descopere drumul la mormîntul unde se spera să fie găsit sarcofagul care conţine corpul regelui Zoser, constructorul uneia din marile piramide.

Spre marea deziluzie a arheologilor, mormîntul a fost găsit gol.

In pag. III-a

Ultima Oră

telegrafică şi telefonică

FLAGELUL
Febrei Tifoide
nu va pune în pericol VIAŢA acelora care se vor vaccina cu pastilele BILIVACCIN

Aprobat de Onor. Consiliu Superior Sanitar

De vânzare la Farmacii şi Droguerli

Depozit de engros Agenţia SIGMARGYL

Strada Răureanu No. 5, Bucureşti

„GHIAŢA" S. A. R.

pentru fabricarea Gheţii artificiale şi utilizarea frigoriferelor IAŞI

Înştiinţează Onor. Public că s'a pus în vânzare ghiaţă artificială cu preţul de lei **1.95 kgr.**, transportat la domiciliu.

Abonamente, adică comenzi zilnice de minimum jumătate calup (12 jum. klgr.) se primesc la:

Biroul fabricei-Abator şi la agenţia din strada Ştefan cel Mare No. 36 (casa Hulkiver).

Cantităţi mai mici se pot obţine de la următorii depozitari:

TALIC HELLIN, Piaţa Halei
N. FELDMAN Piaţa Tg. Cucului (Cărciuma Mărăşeşti)
LA PODGOREANUL strada Lăpuşneanu
MOISE IACOBSOHN Piaţa Sf. Spiridon (colţ Vasile Conta)
LA ARON str. Păcurari 63 (Halta Manolescu).
ARON ŞLOIMOVICI strada Socola 63

Fabrica va mai înfiinţa şi alte depozite pe cartiere.

Sirop iodoferat cu mercur Werner

Specific antisifilitic. Tonic, depurativ şi curativ pentru reconvalescenţii sifilitici

Laboratorul farmaciei Consf. I. Werner Iaşi

„UNIREA"

Societatea Română de Asigurări în Ploeşti

Reprezentanţa Generală

Iaşi, strada Unirei No. 5

Subsemnata Basa Avram vă aduc prin prezenta cele mai călduroase mulţumiri pentru împrumutul de 10.000 lei ce mi l'aţi achitat înainte de termenul de 3 luni prevăzute de regulament.

Totodată recomand tuturor Soc. „Unirea" care este singura ce-şi respectă obligaţiunile luate faţă de asiguraţi.

Cu toată stima BASA AVRAM
str. Sărărei No. 136 Iaşi

Dr. ALEX. HOHMANN

chirurg-mamoş
Specialist în boli de femei
fost asistent la
clinicele şi spitalele austriace
s'a mutat
str. I. C. Brătianu 189
(casele d-lui farm. Blumenfeld)
Raze ultraviolete şi curenţi de înaltă frequenţă cu aparate speciale pentrn tratamentul bolilor de femei.

DOCTOR
LOUIS MENDEL
DENTIST
S'a mutat
în strada Lăpuşneanu 41
vis-a-vis de Hotel Palace

DOCTOR
N. L. Birnberg
Specializat la Paris
Boli interne, boli de femei Naşter.
Tratamentul bolilor de Inimă, plămâni
Curenţi de înaltă Frecvenţă
IAŞI—STR. CUZA VODA No. 1
(vis-a-vis de Farmacia Jelea)
Consult. 10-12 a. m. şi 3-7 p.m
Pentru saraci zilnic gratuit

DOCTOR IN MEDICINĂ
M. WECHSLER
Specializat în Franţa în
ARTA DENTARĂ
Boli de gură şi de dinţi
Consult. 9-12 şi 2-7 p. m.
IAŞI, Str. Ştefan cel Mare 13
Casele Leon Mayer

Magazinul Universal
„RATA"
str. Gh. Mârzescu 34
A desfiinţat comisionul

INSERŢIE *)

Domnule Director,

Manoperele meschine la care se pretează nişte excroci şi şantajişti care abnzând de încrederea mea m'au înşelat cu sume de bani, văzându-se predaţi în mâinele justiţiei, în înscenarea criminală contra-mi văzându-şi planurile odioase dejucate, recurg la ultima carte de a induce opinia publică în eroare crezând că astfel insultându-mă vor putea pescui în ape tulburi exercitându-şi... profesia —recte şantajul—şi intimitându-mă să scape de sacţiunile legei.

Pentru a doua şi ultima oară şi numai pentru lămurirea opiniei publice simţindu-mă obligat pentru aprecierea şi larga încredere ce mi-o acordă ţin să lămuresc că za va mare pe care din instinct mizerabil, indivizii descrişi vor să o dee unor *pretinse* chestiuni de care a-şi avea să răspund. ţin să repet că în realitate se reduce la o „ANONIMĂ" adresată justiţiei de către aceşti infami mişei, fără a mi se putea aduce cea mai mică dovadă de culpabilitate după cum se poate convinge oricine din actele justiţiei.

Oamenii de bună credinţă vor recunoaşte desigur până la hotărârea justiţiei după desbaterile procesului că orice speculaţiuni, intrigi şi înscenări de pe urma *„anonimei"* nu sunt decât opera interesantă a acestor paraziţi pentru reuşita scopurilor lor obscure.

Procedarea biuroucratică a onor Ministerului de Industrie pe care o doream este bine venită pentru a putea fi cât mai liber a mă ocupa pentru distrugerea acestor paraziţi, nefiind încătuşat de multele atribuţiuni ce-mi incumbă serviciul,

Mulţumindu-vă pentru ospitalitate.

Şeful serviciului Reg. V
Industriale Iaşi
CONST. VINTILESCU

*) Redacţia nu răspunde de cele publicate în această rubrică.

De închiriat

apartament nou, în strada Păcurari 29, vizibil între orele 9—12 dim.

DE INCHIRIAT în str. Asaki No. 6, una cameră mobilată, liberă imediat.

DE INCHIRIAT imediat apartament luxos cu toate dependinţele la Doamna Stroici str. Ralet No. 4. Vizibil între 4—7.

DE INCHIRIAT în str. Zugravilor 19, un salon mare de 24 metri pe 9 metri, bun pentru orice atelier, precum şi locuinţă predabile imediat.

DE VÂNZARE casele din str. Nicolina No. 91 Iaşi, propr. Ing. Vasilescu prin licitaţie publică la 28 Mai 1928, ora 1 p. m. Dos. 1391—927 Trib. Iaşi s. III în condiţiuni avantajoase.

DE VÂNZARE casă str. Muzelor No. 7 bis, compusă: două apartamente din câte două camere mari, antreie, vitraje, bucătării, intrare separată, cămară rece, pivniţă de piatră, instalaţie apă, canal, electricitate, grădină şi curte, în perfectă stare.

Adresaţi-vă proprietarei Ecaterina Elisabeta Gheorghiu Iaşi, str. N. Ganea 24.

DE VÂNZARE, în condiţiuni avantajoase casele din str. Belvedere No. 6 fost 8, propr. Aneta Iliescu prin licitaţie publică, termen 28 Mai 1928, ora 1 p. m. Dos. 1443 | 927 Trib. Iaşi s. 3-a

UCENIC CU PLATĂ caută laboratorul dentar Dr. Louis Mendel str. Lăpuşneanu 41.

DE VÂNZARE casă în stradă I. Creangă No. 22, compusă din 3 camere, antret (bucătărie mare) cu instalaţie de lumină electrică, apă în faţa casei, haltă de tramvai lângă casă, pavaj de piatră în curte. Doritorii se vor adresa la proprietar.

IN ZIUA de de 7 Mai va avea loc la Trib. Iaşi secţia 3-a licitaţie publică pentru vânzarea imobilului din str. Ghica Vodă No. 22. — Licitaţia va începe dela suma de 378.000 lei.

DE VÂNZARE rafturi bune şi două tejghele. A se adresa la ziar sub L. C.

Herţa-Dorohoiu

Se caută un bun reprezentant de către:
„Asigurarea Românească"
Inspectoratul General
Iaşi, str. Lăpuşneanu 40

Legătoria de Cărţi
KNOLL
s'a mutat în **str. Cuza Vodă No. 42** — casele Cristofor, vis-a-vis de Camera de Comerţ.

AVOCATUL
H. GHERNER
s'a mutat
în *str. Ştefan cel Mare No. 36*
lângă Banca Grosswald.

De la consiliul eparhial

Consiliul eparhial al Moldovei s'a întrunit eri după amiază la Mitropolie, sub preşedenţia I. P. S. Mitropolitului Pimen.

S'a hotărît numirea pr. C. Rosescu—Fălticeni, ca membru în comisiunea de disciplină a funcţionarilor civili bisericeşti.

Din fondul cultural s'a aprobat suma de 30.000 lei pentru cumpărarea de cărţi şi broşuri pentru propaganda culturală.

S'au ratificat apoi diferite schimbări făcute de Mitropolie în personalul bisericesc, şi rezultatele alegerilor eparhiale pe care le-am publicat ieri.

Apoi s'a convocat adunarea generală eparhială pentru ziua de Duminică 13 Mai cr.; fixându-se următoarea ordine de zi:

Duminică dimineaţă la orele 10 va avea loc un Te-Deum la Mitropolie; apoi se va proceda la validarea alegerilor eparhiale; înfiinţarea unui nou protopopiat în jud. Fălticeni; discuţie la proectul de buget al Mitropoliei pe 1928|; alegerea unui supleant în consistorul apelativ în locul rămas vacant prin moartea pr. C. Răileanu; în urmă se vor discuta diferite modificări de parohii şi schimbări de personal bisericesc.

Cazul schitului Pângăraţi

Încă din anul 1872, Mânăstirea Secu din jud. Neamţ a cedat Ministerului de Interne, Schitul Pângăraţi, pentru un penetenciar care a funcţionat în acel schit până la 1918.

In 1918 Ministerul de Interne a cedat schitul Pângăraţi, soc. pentru profilaxia tuberculozei.

Văzând situaţiunea în care se află vechiul schit Pângăraţi, Mânăstirea Secu a cerut ca acest schit să i se restitue. Mitropolia a aprobat această cerere, şi în consecinţă mânăstirea Secu va deschide procese de revendicare, Ministerului sănătăţii publice.

Ungheni

Se caută un bun reprezentant de către:
„Asigurarea Românească"
Inspectoratul General
Iaşi, str. Lăpuşneanu 40

Dr. Albert Ficler

Specializat în principalele clinici din *Berlin, Leipzig şi Frankfurt a/M.*, în
Boli interne, Boli de Stomac, Intestine, Ficat şi Boli de nutriţie: Diabe (Tratamente cu Insulin), Gută Arterioscleroză, *etc.*
Tratamente cu
DIATERMIE
pentru toate maladile indicate
Cons.: 9—11 si 3—6.
Iaşi, Str. Lăpuşneanu 27

Doctor A. Dascăl

BOLI de COPII şi INTERNE
VENERICE şi SIFILIS
Tratamentul radical al Blenoragiei acute şi cronice. Injecţiile intravenoase cu Neosalvarsan
Consult. şi tratament:
10—12 a. m. şi 2—8 seara
Iaşi, str. Cuza Vodă 42
(casele Cristofor)
vis-a-vis de Camera de Comerţ

Ministerul Comunicaţiilor
Subsecretariatul de stat C. F. R.
Inspecţiunea 9 Intreţinere
Direcţiunea 2
No. 2004 L 9

Publicaţiune

Se aduce la cunoştinţa amatorilor că în ziua de 9 Mai 1928 ora 10 a. m. se va ţine la sediul Inspecţiei 9 Intreţinere str. Cuza Vodă No. 20, o licitaţie publică cu termen scurt pentru vânzarea a 2570 buc. topoare vechi, tip rusesc, scoase din uz.

Ofertanţii vor prezenta ofertele închise şi sigilate în care vor indica preţul pe bucată.

Articolele 72—83 din Legea comptabilităţei publice sunt aplicabile acestei licitaţiuni.

Orice informaţiuni se pot lua în fiecare zi de lucru la sediul Inspecţiei L 9 str. Cuza Vodă No. 20, Biroul de Materiale, iar topoarele se pot vedea la Magazia Secţiei L 1 Intreţinere gara Iaşi.

Iaşi 30 Aprilie 1928.

Inspecţiunea 9 Intreţinere
Şef de serviciu, Cambureanu

Din Bacău

Bacău *Epidemie.*—In comuna Bereşti-Tazlău s'a declarat o epidemie de Pustu'ă-maligoă. Comuna a fost cantominată.

Inaugurare.—Duminică 6 Mai va avea loc solemnitatea inaugurărei camerei mortuare a cimitirului israelit din localitate susţinut de d-na Debora şi d. Samuel Filderman. Camera mortuară este un frumos palat care a costat peste 2 milioane lei. Tot atunci se va serba 27 ani de existenţă a Soc. Sacre. Vor participa toate instituţiile evreeşti din localitate.

Crimă.— Individul I. Dumitroff din com. Traian a tras un foc de revolver asupra lui Neculai Saratlă, fără a-l nimeri. Criminalul a fost arestat.

Arsă de vie. — Copila Nec. Damian din com. Tilenu lăsată singură acasă şi făcând foc i s'au aprins hainele. Copila a fost carbonizată.

Timpul. — In oraş şi în tot judeţul au căzut zilele acestea ploi abundente, făcând bine semănăturilor.

Diverse. — Ziua de 1 Mai a fost sărbătorită de toate şcolile din localitate şi trupele din garnizoană, în lunca dela Ghercesti. S'a remarcat grupul ofiţerilor din reg. 5 Art. grea în frunte cu simpaticul colonel Constantinescu. *Cor.*

O danie de 1,400,000 lei
pentru zidirea unei biserici

Zilele trecute a încetat din viaţă inginerul V. Monescu din Adâncata-Dorohoi, şeful serviciului silvic.

V. Monescu a lăsat prin testament suma de 1,400.000 lei pentru zidirea unei biserici în parohia Adâncata, satul natal al decedatului.

Biserica va fi zidită chiar în anul acesta.

Biserică prădată

Roman. — Parchetul local a fost înştiinţat că necunoscuţi au spart un geam al bisericei din Piscul Rusului şi strecurându-se în biserică au furat numeroase obiecte sfinte.

x Astăzi la prânz s'a dat la Grupul I aviaţie un banchet în onoarea d-lor Colonel Capşa, Căp. Damian, Căp. Stavrescu şi sub Lt. Crăsnaru, care au fost transferaţi din Iaşi la diferite grupuri la cerere.

S'au ridicat toasturi.

INFORMAŢIUNI

x **Refacerea gării.** — In cursul săptămânei viitoare vor începe lucrările de refacere a gării Iaşi.

Intre altele, se proectează rectificarea cursului Bahluiului, uscarea bălţilor din jurul gării, — înverzirea acestui teren, după care abea se va purcede la mutarea depoului de maşini şi construirea de noi linii.

x Băiatul P. Petrescu a fost arestat ieri, fiind găsit fără acte. El va fi înaintat la colonia de muncă din Răducăneni—Fălciu, de unde a evadat.

x I. P. S. S. Mitropolitul Pimen a primit astăzi dimineaţă vizita pr. Crăciunescu, membru în consiliul central bisericesc.

x Autorităţile locale ceruseră comitetului congresului Internaţional de agricultură, ca în vizitele din ţară congresiştii să se oprească şi în Iaşi.

Comitetul congresului n'a aprobat însă cererea.

x Duminică 6 Mai, ora 3 p. m. va avea loc obişnuita şezătoare a cercului cultural „Ronetti-Roman", sala Cultura: vor conferinţia d-nii dr. Cazac, Avarbuch, profesor. Agathon, pictor Erco.

Urmează muzică d. Zeilicovici. Lectura şi declamaţie domnul Miluţă Guttman.

x Sâmbătă după amiază se întruneşte la primărie comisiunea specială pentru aplicarea taxelor ad-valorem, având a rezolva o serie de chestiuni importante.

x In urma unei reclamaţii a d-lui L. Fişel. proprietarul hotelului „Palace", a fost arestată Anica Sturza din str. Lăpuşneanu 44, acuzată că a comis un furt.

x **Crimă.** — O crimă a fost săvârşită astăzi dimineaţă în com. Coarnele Caprei-Iaşi.

Săteanul Gh. Pristava a împuşcat cu un revolver pe consăteanul său I. Sivac în mijlocul şoselei din sat.

Sivac a fost lovit în cap, şi a încetat din viaţă.

Criminalul a fost arestat.

x Joi 10 Mai orele 9 dimineaţa, se va ţinea în târgul de vite de la abatorul comunei Iaşi, strada Salhana, licitaţiune orală pentru vânzarea a doi juncani, una juncă şi una vacă, proprietatea Societăţii Ocrotirea Orfanilor din Războiu.

Doritorii de a concura sunt obligaţi a depune în mâinile delegatului Societăţii, garanţia legală în momentul începerei licitaţiei.

x Capii autorităţilor locale au fost convocaţi pentru mâine dimineaţă la prefectura de judeţ, când se va stabili programul serbării de 10 Mai.

x In una din nopţile trecute s'au furat iarăşi cai în com. Miroslava, anume doi cai ai locuitorului Panait Vlahidis.

x D-nii membrii ai Soc. „Caritas Umanita", sunt rugaţi a lua parte la Adunarea Generală care va avea loc Duminică 6 Mai ora 3 p. m.: pentru modificarea statutelor şi descărcarea comitetelor de gestiunea anului 1927.

x Am anunţat la timp că d. Gheorghiu, şeful poliţiei din Noua Suliţă, a fost victima unui furt în trenul de Bălţi spre Iaşi. Ieri la prânz au fost arestaţi Dumitru Crasnov şi S. Osias, indicaţi de d. Gheorghiu ca autori ai furtului.

Ei sunt cercetaţi la Brigada de urmărire.

x Astăzi au avut loc două conferinţe ad-tive, la Tg. Frumos şi Podul Iloaei. La ambele a participat d. prefect Ed. Lăzărescu, dând diferite sfaturi gospodăreşti sătenilor.

x **Bal studenţesc.** — Mâne seară, Societatea Studenţilor în Agricultură „Ion Ionescu dela Brad", dă un **mare bal** în saloanele soc. „Sport şi Muzică".

Balul e patronat de d-nii prof. univ. Haralamb Vasilin şi Agricola Cardaş şi de d. Eduard Lăzărescu prefectul judeţului.

Orchestră cu Jazz; bufet cu cele mai bune vinuri din pivniţele statului; tombolă. Se va petrece minunat. D-nii ofiţeri şi studenţi pot intra fără invitaţii speciale.

x Uniunea Camerelor de Comerţ a comunicat Camerei ieşene că târgul volant va fi deschis în Iaşi de la 17 la 30 Iulie în sala Cultura.

Materialul pentru acest târg va fi trimis Camerei de Comerţ în cursul lunei viitoare.

x La cererea primăriei, ministerul Instrucţiunei a răspuns că recunoaşte plata consumului de apă pentru instituţiile pendinte de acest minister şi va înscrie suma necesară în bugetul anului viitor.

x In vederea întrunirei naţional-ţărăniste de Duminică din Iaşi, nu s'au adus şi nu se vor aduce trupe din alte localităţi.

Compania de jandarmi din Brăila, care a fost instalată în localul fostului consulat rusesc, se află în Iaşi de astă iarnă, când se simţea nevoie de întinse măsuri de ordine din cauza mişcărilor studenţeşti.

x *Furt de bijuterii.* — Am anunţat arestarea lui I. Landman, tocmai când încerca să vândă nişte bijuterii, a căror provinienţă n'a putut'o lămuri.

Cercetările făcute de domnul sub comisar Filip de la Brigada de Urmărire, au stabilit că Landman e din Piatra Neamţ, unde probabil a comis furtul.

Astăzi Landman a fost trimes poliţiei din Piatra Neamţ pentru complectarea cercetărilor.

x *Epilogul unui furt de vite* — Negustorul Ervin Goldbach, implicat într'un furt de vite comis în judeţul Iaşi, fusese trimis la parchet escortat de plutonierul de jandarmi Agape. Pe drum Agape a primit de la Goldbach o mie lei şi l'a făcut scapat. Amândoi au fost prinşi şi judecaţi de tribunalul Iaşi, care a condamnat pe Goldbach la un an închisoare, iar pe plutonier la şapte luni închisoare. Curtea de apel a confirmat hotărârea tribunalului. Recursul făcut de ambii condamnaţi a fost respins ieri de înalta Curte de Casaţie.

ULTIMA ORA

IN PREAJMA ALBEI-IULII

Pregătirile — Pornirea sătenilor — Măsurile de ordine

Bucureşti 4.—In ultima întrevedere între d-nii Duca şi Virgil Madgearu, ministrul de interne, a comunicat că guvernul autorizează adunarea de la Alba-Iulia şi toate întrunirile din restul ţării. D. Duca a făcut însă rezerve în ce priveşte eventualele manifestaţii de stradă în Bucureşti.

Astăzi d. Madgearu va lua din nou contact cu d. Duca pentru a insista să se lase liberă manifestaţia de stradă. Naţional-ţărăniştii au luat întinse preparative în acest scop, iar d. Maniu a dat toate instrucţiunile necesare.

*

Sâmbătă va avea loc un consiliu de miniştri pentru a se examina situaţia şi a se lua ultimele dispoziţiuni în legătură cu manifestaţiile opoziţiei.

*

La Alba Iulia s'au făcut pregătiri extraordinare. Sătenii au pornit în grupuri compacte din diferitele judeţe ale Ardealului. In jurul Albei Iulii, s'au delimitat şase raioane unde vor poposi coloanele de ţărani, iar Duminică în zori coloanele vor porni spre oraş.

Conducerea partidului naţional-ţărănesc a reţinut un hotel cu 200 de locuri pentru ziariştii români şi străini.

Adunarea se va ţine în piaţa Mare, unde pot încăpea până la 80.000 de oameni. S'au ridicat 5 tribune.

Organizaţiile social-democrate vor fi reprezentate prin grupuri distincte de muncitori. Populaţia minoritară nu va participa direct, ci numai va trimite observatori.

*

D. Tătărăscu, subsecretar de stat la interne a fost la Cluj unde s'a consfătuit cu comandantul corpului VI armată; apoi a trecut prin Deva şi s'a înapoiat la Aiud, unde a sosit şi d. general Davidoglu, comandantul jandarmeriei.

Probabil astăzi, d. Maniu va avea o întrevedere cu d. Tătărăscu la Aiud, în cheatiunea păstrării ordinii publice.

Un proces al contelui Czernin

Viena 4.— Eri s'a judecat procesul de calomnie intentat de fostul ministru plenipotenţiar contele Czernin contra ziaristului Iuliu Levin, care a publicat un articol în „Neue Welt" acuzând pe Czernin că ar fi făcut afaceri cu furnisori romîni.

Ziaristul a fost condamnat la 30 şilingi amendă şi obligaţia de a publica sentinţa în două ziare.

La eşirea din palatul de justiţie avocatul Blaske care a apărat pe ziarist, a fost pălmuit de un fost ofiţer din armata austro-ungară, pe motiv că în pledoaria lui ar fi rostit cuvinte insultătoare la adresa contelui Czernin.

Explorarea polului sud

Kopenhaga 4.— Exploratorul Wilkins a declarat că în curând pleacă în America pentru a pregăti o expediţie la polul sud Va utiliza un avion pentru două persoane şi va lua hrană pe două luni.

Un proces senzaţional la Praga

Praga 4.—La curtea cu juri a început eri judecarea unui senzaţional proces contra a trei intelectuali care au ucis pe d-ra Maria Veresmarti în interese băneşti. Acuzaţii sunt ziariştii I. Mihalco, N. Sikorski şi dr. Ion Klepetan.

Acuzatul principal Mihalko s'a prezentat în faţa curţii cu un zâmbet impertinent. Preşedintele i-a făcut o aspră admonestare. In şedinţa de eri s'a cetit actul de acuzare.

Procesul prezintă un mare interes şi sala este arhiplină de lume.

Hoţii de păgubaşi de la Tâncăbeşti

Bucureşti 4.—Judecătorul de instrucţie Enescu, procurorul Gică Ionescu şi căpitanul V. Pop, au continuat cercetările în chestia conflictului sîngeros de la Tâncăbeşti şi au stabilit că sătenii V. Andrei şi Gh. Voicu-Mirea s'au făcut vinovaţi de instigaţie la rebeliune. Ei vor fi aduşi astăzi la cabinetul de instrucţie împreună cu ceilalţi săteni arestaţi.

Un rege serbătorit de bolşevici

Regele Amanullah

Moscova 4.—Regele Amanullah al Afganistanului a sosit la Moscova, fiind primit în gară de d. Kalinin, preşedintele republicei; Cicerin comisarul externelor; Litvinov etc.

Gara era pavoazată cu ghirlânzi şi drapele roşii. O companie de onoare şi un escadron au prezintat armele.

Suveranii afgani au fost conduşi în oraş cu automobilele. Lângă regină, a luat loc doamna Kollontai.

INFORMAŢII

x **Spălarea rezervorilor de apă.**—Ieri după amiază au avut loc operaţiunile de spălare a rezervorului de la Copou, în prezenţa d lor Osvald Racoviţă, primarul oraşului, M. Borcea, ajutor de primar, prof. doctor Ciucă, Ing. Andriescu-Cale, dr. C. Tănăsescu, medicul şef, ing. V. Niculescu, Gh. Zamfirescu şi Duda.

Mâne după amiază se va da în consumaţie apă javelizată din rezervorul spălat. Apa va avea puţin miros de clor, aşa că populaţia să nu fie de loc alarmată.

Acelaş lucru se va petrece şi Duminică după amiază.

x In câteva sate din Bacău s'au declarat cazuri de dalac printre vite.

— Cele mai principale 2 filme din întreaga producţie actuală, sunt fără îndoială:

ORLOFF cu Ivan Petrovitch, Vivian Gibson cu cor, balalaici.

Al doilea film:

COLIBA LUI MOŞ TOMA.

Ambele filme, adevărate miracole ale ecranului, sunt cele mai reuşite realizări din toate producţiile până în prezent, pentru cari n'au fost cruţate cele mai imense sacrificii; montări extraordinare, cari întrec orice închipuire, supranatura e. Ambele vor rula cu începere de Luni 7 Mai.

ECOURI

— Dl. Dr. A. Hoffmann, fost intern al Spitalului Socola va începe consultaţiile de boli nervoase şi mintale, boli de nutriţie din ziua de Duminică 6 Mai a. c. în str. Ştefan cel Mare 13.

Intrarea prin bolta farmaciei Coniver (Pollak).

— In zilele de Sâmbătă 5 şi Duminică 6 crt. Dl. Prof. Dr. C. I. Parhon, va fi în localitate. Consultaţiile: dimineaţa la spitalul Socola după amează de la 3—5 ore la Institutul de Radiologie al d-lui Dr. Radu, (strada Alexandri).

— Magazinul **„La Glob"** mutându-şi sediul în aceiaş stradă **Ştefan cel Mare 9**, vis-a-vis de Magazinul de încălţăminte „La Cocoşul de aur", înştiinţează onorata clientelă că a pus în vânzare specialităţile cunoscute şi anume *Haine de copii în orice gen, precum şi articole de voiaj*, toate cu preţuri de reclamă.

Sectoare poştale în Bucureşti

Prin descentralizare, s'a împărţit Capitala în şase sectoare poştale cu câte un oficiu ce are atribuţia a distribui în sectorul respectiv corespondenţa poştală.

In acest scop s'a întocmit o nomenclatură a străzilor din Bucureşti cu indicaţia pentru fiecare stradă a numărului oficiului postal de sector în care cade: *acel număr trebue să fie indicat în adrese de către expeditor, după indicaţia Bucureşti* spre exemplu d-lui Adrian Popescu Str. Academiei No. 7 Bucureşti, D-lui Victor Georgescu fundatura Afumaţi No. 16 Bucureşti 2, D-lui Nicu Dumitrescu Str. Albă Bucureşti 6.

Deci e foarte important pentru toată lumea să cunoască No. sectoru ui în care locueşte corespondentul său din Bucureşti şi să-i indice negreşit pe adresă, după cuvântul Bucureşti.

Persoanele şi instituţiile care au multă corespondenţă, vor putea procura nomenclaturi prin oficiul p. t. t. aşi.

SPRIJINIŢI FLOTA AERIANĂ

DIRIJABILUL „ITALIA" în drum spre Polul Nord

Berlin 4 — Eri la 3.25 dirijabilul „Italia" comandat de generalul Nobile a plecat în bune condiţiuni luând direcţia mării Baltice. Rapoartele institutelor meteorologice sunt excelente.

Inainte de plecare, generalul Nobile a declarat corespondentului lui „Corriere della Serra" că abia de acum începe adevăratul sbor de explorare a polului.

Itinerarul este Stol—Marea Baltică—Hoetland—Stokholm—Lapland—Walsoce, unde se va face un mic popas. Apoi dirijabilul va pleca spre marea de Bering pe unde va avea de străbătut regiunea cea mai accidentată. Intregul echipaj posedă talismane distribuite de d-na Nobile.

*

Stokholm 4.—Dirijabilul „Italia" a apărut deasupra Suediei fiind întîmpinat de un avion suedez care l-a exortat până la Stokholm.

Dirijabilul a sburat foarte jos deasupra oraşului pentru a fi bine văzut de populaţie; apoi a luat drumul spre Norvegia. Din Norvegia se anunţă că cerul este înourat.

RAIDUL transatlantic

Domnişoara Hertha Junkers, curajioasă aviatoare care a zburat cea dintâi, dela New-York, pentru a veni în ajutorul confraţilor săi de pe „Bremen", după strălucitul raid transatlantic.

Ciocnire de trenuri în Jugoslavia

Belgrad 4. — Lângă Zenta, din caza manevrării greşite a unui macaz, un tren de persoane s'a ciocnit cu un tren de marfă. Sânt 3 morţi şi 5 grav răniţi.

Pe urmele complicilor lui Bela Kuhn

Budapesta 4— Poliţia a arestat pe scriitorul G. Lucacs, complice de al lui Bela Kuhn.

El a recunoscut că s'a întîlnit de mai multe ori cu Bela Kuhn la Viena.

Rothermerii ungurilor

Budapesta 4.—La sfârşitul lunii Mai, soseşte în Budapesta deputatul englez Edmond Harlword, fiul lui Rothermere.

Primăria şi asociaţiile patriotice pregătesc o primire grandioasă. Consiliul comunal şi parlamentul vor ţine şedinţe solemne. Vor avea loc mari serbări populare.

Abatele Zavoral vizitează Iaşul

Primăria a fost astăzi dimineaţă telegrafic înştiinţată de către ministerul de externe, că abatele Metodiu Zavoral, marele prieten al Romîniei şi oaspele guvernului, va vizita şi Iaşul.

Distinsul abate cehoslovac va sosi în Iaşi Luni 7 Mai orele 10 seara, venind dela Galaţi.

Abatele Zavoral va rămâne în localitate Marţi şi Mercuri până la prânz, când cu trenul de 1 va pleca spre Cernăuţi.

*

In urma acestei veşti, care nu poate decât să bucure pe intelectuali şi ieşeni în general, Primăria a luat măsurile necesare pentruca distinsului oaspete să i se facă o primire frumoasă.

In cele două zile cât va sta la noi, abatele Zavoral care este însoţit de domnul Cesek şi scriitorul Em. Bucuţă, va vizita instituţiile de cultură şi monumentele Iaşului.

Astă-seară se va întocmi programul detailat al vizitelor înaltului oaspete.

Probabil că Marţi, primăria va da un banchet în onoarea abatelui Zavoral.

O nouă conspiraţie revoluţionară în Lisabona

Berlin 4.— Din Lisabona se anunţă că poliţia a surprins eri pe membrii comitetului revoluţionar, pe când ţineau o şedinţă secretă.

Arestarea lor s'a făcut cu multă greutate, deoarece opunându-se somaţiunilor poliţiei, conspiratorii au rezistat trăgând numeroase focuri de armă. După o luptă care a durat aproape o oră, conspiratorii, între cari mulţi ofiţeri, au putut fi arestaţi.

Frig de iarnă

Miercurea Ciucului 4.— Un frig puternic s'a lăsat de 24 ore. Temperatura a scăzut la 4 grade subt zero. Apele au îngheţat.

ORA 2

PREŞEDINŢII ADUNARILOR OPOZIŢIONISTE

CHESTIA DEMONSTRAŢIILOR DE STRADĂ — ZIARIŞTI DIN TOATE STATELE

Bucureşti 4— Biuroul partidului naţional-ţărănesc a delegat pe următoarele persoane să presideze întrunirile de la 6 Mai: la *Cernăuţi*, domnul Sauciuc-Săveanu; la *Craiova*, d. Pottrca; la *Iaşi*, d. N. Costăchescu; la *Bucureşti*, d. Virgil Madgearu; la *Brăila*, d. Orăşanu; la *Alba-Iulia*, d. Ştefan Cicio Pop.

Rezoluţiile care vor fi luate la aceste şase întruniri vor avea text deosebit în fiecare din aceste oraşe.

Insă textele vor fi redactate de conducerea centrală a partidului. Rezoluţia pentru Alba-Iulia va fi redactată mâne. Delegaţia permanentă a Capitalei se va întruni în astă seară.

*

D. Madgearu a înştiinţat pe d. Duca că, faţă de elanul mulţimii, nu-şi poate lua răspunderea de cele ce se vor întâmpla, dacă autorităţile vor opri demonstraţiile de stradă.

*

La Alba Iulia s'au anunţat reprezintanţi ai ziarelor din Anglia, America, Austria, Franţa, Italia, Germania, Cehoslovacia, Polonia, Jugoslavia şi Ungaria.

Noui cutremure de pământ

Constantinopol 4.- Astă noapte s'a produs un cutremur de pământ la Constantinopole şi în Asia Mică. La Smirna cutremurul a ţinut 24 secunde.

*

Atena 4.-La Corinth s'au produs ieri încă două cutremure de pământ, cauzând stricăciuni.

Convocarea Ligii Naţiunilor

Geneva 4,-Preşedintele societăţii Naţiunilor, d-nul Urutia (Columbia) a convocat consiliul Ligii în sesiunea ordinară pentru ziua de 3 Septembrie, la Geneva.

Tg. Frumos

Se caută un bun reprezentant de către:
«Asigurarea Ţărănească»
Inspectoratul General
Iaşi, str. Lăpuşneanu 40

DOCTORUL
R. DAMSKER
str. Ghica-Vodă No. 44-46
MEDICINA INTERNA,
SIFILIS şi GENITOURINARE
tratează prin
DIATHERMIE
Bolile interne, reumatismul, guta, nevralgii, etc.
Bolile urinare şi boli de femei
Cons. 8—11 a. m. şi 3—7 p. m.

DENTISTUL
Fr. Grünberg
cu Institutul dentar, în
Strada Cuza Vodă No. 1
(vis-a-vis de Farmacia Jelea Halta Sărărie)
Execută toate lucrările de chirurgie şi proteză dentară după ultimele cerinţi ale ştiinţei.
Preţuri modeste
Consult. 9—1 şi 2 jum.—7

DOCTOR
Sebastian Pineles
medic de spital
Specializat la Paris şi Viena
în boli de copii şi sugaci
RAZE ULTRAVIOLETE
Consult. 2—4 p. m.
str. Gh. Mârzescu 16, etaj
(Casele foste Kessim)

DOCTOR
Dora Coslowsky
MAMOŞ
de la clinicile din *Paris* şi *Montpellier*
BOLI DE FEMEI, NAŞTERI
Consult. 3—6 p. m.
Strada Cuza Vodă No. 16

DENTIST
S. Schreiber
s'a mutat în
Strada Dancu 7
vis-a-vis de Uzina Teatrului

Dr. L. BALLIF
medic primar
BOLI MENTALE ŞI NERVOASE
str. Alexandri No. 5
(Laboratorul Dr. Franke)
Consult. 6 — 7 jum. p. m.

Socola colţ Nicolina
S'a înfiinţat o Reprezentanţă Regională a Societăţei *„Asigurarea Românească"* din str. Lăpuşneanu 40, *caută* un destoinic reprezentant.

INDIGESTIA
întovărăşită de
DURERI DE CAP, AMĂREALĂ IN GURĂ, INCĂRCAREA LIMBEI ACREALĂ, ARSURI ŞI AMEŢELI.

Se combate cu cel mai bun
PURGATIV NATURAL
APA MINERALĂ
Breazu
NU OBOSEŞTE ŞI NU DEPRINDE STOMACUL ŞI INTESTINELE
APA DE BREAZU are efecte salutare în schimburile nutritive ale organismului, asigură buna stare a stomacului, a ficatului şi a rinichilor; reîmprospătează sângele şi contribuind la buna funcţionare a tuturor organelor, menţine sănătatea şi buna dispoziţie.
CEREŢI IN FARMACII ŞI DROGUERII

ȘTIRI DIN ȚARĂ ȘI STRĂINATATE

„OPINIA“
literară și artistică

(Continuarea din pag. I-a)

pii; lucrătorii sunt mai *proliçși*“.

— „Pentru a evita concetățenilor mei orice eroare de orientare, eu voiu fi la dispoziția lor la sediul permanenței mele“.

Comptabilitate de poet

Un poet francez nitat astăzi, abatele Delille, a făcut o statistică foarte originală și interesantă. El a calculat că afacerile sale cuprind 35 de aurore, 24 de crepuscule, 9 clarurl de lună, 3 întâlniri amoroase etc. etc.

Galaction în franțuzește

Originalul nostru nuvelist, Gala Galaction (pr. Gr. Pișculescu) va apare curând în franțuzește, în traducerea cunoscutului scriitor J. Kessel.

E de amintit că scriitorul francez Kessel este căsătorit cu o româncă.

Intre vecini

— Dragă vecine, ar trebui— te rog să mă ierți că-ți dau sfaturi—:a să fii mai decent în felul de manifestare față de soția ta. Uite, ieri seara, te-am văzut sărutându-ți nevasta. Puteai, cel puțin, să tragi perdelele.

— Ieri seara ?! am fost la club ieri seara.

In jurul „lecuirei“ cu otravă
Arestarea lui Iancu Stan
Fostul agent sanitar dela Bogdănești-Iași, practica medicina în mod clandestiă

Am relatat în numărul de eri al ziarului nostru, gravul caz de otrăvire petrecut în com. Bogdănești (Iași).

Revenim astăzi cu noi amănunte.

Medicul olandestin

D. Iancu Stan fusese agent sanitar în 1924, la centrul sanitar din Bogdănești-Iași (actualmente el numai îndeplinește această funcțiune, cum dintr'o greșală de transmisiune telefonică s'a relatat).

De atunci el n'a mai îndeplinit această funcțiune totuși fiind cunoscut în sat, adeseori d-nul Iancu Stan dădea leacuri consătenilor săi.

Odată cu moartea flăcăului N. Pintili și a copilului C. Neculai, „medicul“ clandestin a fost descoperit.

Arestarea

Compania de jandarmi rurali a fost înștiințată despre acest fapt. D. căpitan A. Alexandrescu, comandantul companiei, a ordonat imediat anchetarea cazului și arestarea fostului agent sanitar din Bogdănești.

In cursul dimineței de astăzi, Iancu Stan a fost arestat de jandarmi. El va fi înaintat mâne comandei de jandarmi și apoi parchetului.

Descinderea

Jandarmii au făcut și o descindere acasă la fostul agent sanitar, S'a găsit o cantitate de medicamente, cari se crede că el și le-a însușit de pe vremea când ocupa funcțiunea de agent sanitar.

Ancheta e în continuare.

Rep.

FANTEZIILE
PRESEI AMERICANE
despre Tronul Romîniei

Ziarul „World“ din New-York publică știrea fantezistă că, în curând regența română va demisiona. Pe tronul Romîniei va fi ridicată... princesa mamă Elena, care prin modestia sa a câștigat în inimile românilor o mare popularitate.

Ziarul american mai afirmă că planul de a face regină pe principesa Elena, ar fi fost conceput de ministrul de externe Titulescu.

Confratele de peste ocean a inventat destul de dibaci „știrea sa senzațională“. N'a șezut însă un lucru, — Constituția românească prevede succesiunea în linie bărbătească. Femeile nu au acces la tron.

Prin urmare prințesa Elena nu poate deveni așa de simplu regină, iar ideia aceasta n'a trecut niciodată prin mintea d-lui Titulescu, care cunoaște legile țării.

x *Frigul în luna Mai.*— „Ein Kalter Mai bringt in den Boden Heu“,—o veche vorbă nemțească: *un Mai rece dă pământului fân.* Suntem abia la începutul lui Maiu, până la sfârșit poate să fie și foarte cald. Calendarele nemțești au pentru luna Mai și pe cei trei oameni de ghiață, „die drei Kritischen Eismänner“. Pancratie, Servatie și Bonifatin, cari de multe ori au fost simțiți. Răceala, dar mai ales ploițele admirabile, dau speranță și de fân și de malaiu, spunînd românul: *Dacă plouă în Maiu, mânânci malaiu.*

x D. Colonel Petrescu, din Comandamentul Jandarmeriei, a sosit în localitate. D-sa a verificat gestiunea în materii la Reg. 4 Jandarmi, constatând că totul e în cea mai perfectă regulă.

x Ieri după amiază, corpul defunctei soții a d-lui prof. Cardaș, a fost transportat la Chișinău, unde va avea loc înhumarea.

x Membrii Societății *„Propășirea Iașului“* sunt rugați a lua parte la adunarea generală ce va avea loc Duminică 6 Mai, ora 9 jum. dim. la sediul Asociațiunei Medicilor și Naturaliștilor din str. I. C. Brătianu (Muzeul de Științe Naturale).

La ordinea zilei:

1. Darea de seamă
2. Alegerea comitetului de conducere în locul celui provizor actual
3. Diverse alte chestiuni
4. Vizitarea muzeului religios din Vechea Mitropolie.

x Societatea culturală a tinerilor „Socoleni“, va da mâine seară, Sâmbătă, la ora 8 precis o șezătoare la „Casa Poporului“: In program: Conferința d-nului inginer Cezar Cristea, declamații, cor sub conducerea d-lui Mircea Ciolan și o comedie.

x Astă-seară are loc la Teatrul Național spectacolul dat cu concursul d-nei *Lucia Hotineanu (Braborescu).* Se joacă comedia lui Edm. Rostand: „Romanțioșii“

x Astăzi 4 Maiu orele 6 p.m. va avea loc întrunirea membrilor corpului didactic primar din Municipiul Iași, în localul școalei de băeți No. 8 „V. Adamachi“ pentru alegerea unei delegate în comitetul școlar al școalei normale de fete „M. Sturza“ Iași.

x Autoritățile judiciare din Ploești au cerut ieri telegrafic Brigăzii de Urmărire din Iași să aresteze pe un anume Iulius Kocus care a funcționat la Banca Moldova din localitate.

Telegrama mai spune ca numitul să fie trimis de urgență Parchetului de Prahova.

D. comisar Diaconu a început cercetări.

x Ministerul artelor, înainte de a studia personal soluția construirei unui palat pentru conservatorul de muzică, a autorizat de a se intra în tratative, pentru cumpărarea casei din strada Banu, unde Conservatorul se află instalat azi.

x *Mersul scarlatinei, în anul 1928.*—In Ianuarie 68 cazuri, în Februarie 42, în Martie 65, în Aprilie 28 cazuri.

In primele zile ale lunei Mai nu s'a înregistrat nici un caz nou.

x Primăria a hotărât ca fabricile de mezeluri să nu se mai aprovizioneze cu carne dela Abator, ci să tae vite proprii, pe care însă să nu le cumpere în iarmarocul ieșan.

— Cele mai principale 2 filme din întreaga producție actuală, sunt fără îndoială:

ORLOFF cu Ivan Petrovitch, Vivian Gibson cu cor, balalaici.

Al doilea film:

COLIBA LUI MOȘ TOMA

Ambele filme. adevărate miracole ale ecranului, sunt cele mai reușite realizări din toate producțiile până în prezent, pentru cari n'au fost cruțate cele mai imense sacrificii; montări extraordinare, care întrec orice închipuire, supranaturale. Ambele vor rula cu începere de Luni 7 Mai.

x In curând apare:

ADAM

mare magazin literar și social
150—200 pagini lunar
Redactor: I. LUDO.

Câteva amănunte
în chestia întrunirilor opoziționiste

Aseară la orele 9 s'a întrunit delegația permanentă a organizației național-țărăniste.

D. prof. N. Costăchescu, înapoiat din Capitală unde a participat la ședința comitetului de conducere al partidului, a făcut cîteva comunicări politice.

La ședința de Mercuri a conducerei partidului, delegații tuturor provinciilor au expus situația din țară și senzul în care se cere rezolvirea problemelor la ordinea zilei.

La Alba Iulia pe o rază de 25 km. este zona de încartiruire.

Ieri dimineață țăranii din diferite puncte ale Ardealului au pornit cu căruțele spre Alba Iulia.

*

Duminică dimineața va avea loc la Alba congresul general al partidului iar după amiază la orele 3 se va deschide meetingul. Se vor ține cuvântări în 12 sectoare simultan.

In noaptea spre Duminică, se vor transmite rezoluțiile, către toate organizațiile din țară; așa că rezoluțiile dela Alba Iulia vor fi cunoscute Duminică în întrunirea dela Iași.

Se evacuează
locuitorii din Ungheni

Se cunoaște procesul de evacuare intentat de proprietarul Glavce locuitorilor din Tg. Ungheni. D. Glavce susține că un mare număr de locuitori au casele pe moșia sa.

Procesul s'a judecat cîtva timp la Tribunalul secția II, iar ieri s'a dat sentința.

Tribunalul a admis primele două acțiuni ale proprietarului, ordonând evacuarea. Proprietarul a fost asistat de d-nii Eugen Herovanu și Gh. Bonciu.

Acum proprietarul va continua să intenteze acțiuni de evacuare, fiecărui locuitor în parte.

Sentința Tribunalului a provocat neliniște printre locuitorii din Ungheni.

O MAMA
își înecă copilul

Bârlad 4. — Femeia Safta N. Cojocaru, de fel din comuna Buda-Pătrășcanu, fiind abandonată de soțul ei, a rămas cu 5 copii, în neagra mizerie.

Eri și-a luat copilul cel mai mic Gheorghe, în vrâstă de 2 ani jumătate ca să-și caute adăpost la un frate al ei anume Gheorghe Codreanu din localitate, dar pe care nu l'a găsit.

Impreună cu copilul, s'a îndreptat înspre apa râului Bârlad afară din oraș, unde și-a înecat copilul într'un acces de furie.

SANDU

ACCIDENT
în gara Bacău

Bacău 4.—Ieri după amiază, s'a produs un grav accident în gara locală.

Pe când acarul Gheorghe Miclei, de fel din com. Gârleni, județul nostru făcea serviciul de curățire a liniei ferate în fața acului No. 7 de pe linia Bacău-Piatra Neamț, la un moment dat a fost surprins de locomotiva cu No. 140,480 ce manevra în acel timp.

Prinzându-i mai întâi piciorul la o întretăere de linie a fost tras de mașină și târât pe o distanță de câțiva metri. Nefericitul acar a fost zdrobit oribil.

Cercetările au fost pornite de d. T. Irofte—șeful stației și de d. comis. Moldoveanu din poliția locală.

Cor.

INFORMAȚIUNI

x *FUNDAȚIA FERDINAND. In urma conversațiilor dintre d-nii Hiotu, ministrul Palatului Osvald Racoviță primarul orașului și P. Bogdan rectorul Universității, a rămas stabilit să nu se cumpere nici un imobil, ci să se clădească un palat al Fundației Ferdinand.*

In acest scop, s'au destinat 50 milioane lei, din care 20 milioane vor rămâne ca fond inalienabil, iar 30 milioane vor servi la construcție. Palatul va avea la parter numai prăvălii, iar restul etajelor vor servi necesităților Fundației.

Locul va fi probabil acel din capul străzii Carol, colț cu str. Păcurari.

In total s'a vărsat pentru Fundație suma de 200 milioane lei pentru instituții culturale în țară; iar 100 milioane pentru instituții în legătură cu armata.

Piața Valutară

Leul la Paris a cotat ieri 15,70; la Zurich 3.22.

Devizele în Capitală au notat: Francul francez 6,45; belga belgiană 22,85; francul elvețian 31,50; lira engleză 798; dolarul 163,25; lira italiană 8.63; coroana cehă 4.85; Rentenmark 39,50.

x Consiliul profesoral al facult. de Litere a desemnat pe d prof. I. Găvănescul, Tr. Bratu și N. Șerban, în comisiunea de modificarea programului școlar al învățământului secundar.

x Curtea cu Juri a achitat eri pe mișneagul Ene Manta din Tănacu-Vaslui, acuzat că ar fi comis o crimă în pădurea Bârnova.

x **Incercare de sinucidere.** Ieri după amiază, tânărul Sigismund Bejan, funcționar la serviciul technic al primăriei, a încercat să se sinucidă într'o cabină de la baia comunală, tăindu-și arterele de la mâna stângă, cu o lamă. La țipetele sinucigașului, i-a sărit în ajutor d. Ion Petrițeanu, administratorul băilor comunale. Tânărul a fost internat în spitalul Sf. Spiridon.

El este fiul profesorului Bejan de la școala comercială din Botoșani. Sinucigașul a lăsat o scrisoare către procurorul general în care motivează actul disperat.

x Alaltăeri 2 Maiu s'a sinucis cu un foc de revolver în abdomen, d-ra Mina Moscovici din Bârlad.

Cauza actului disperat este o ceartă cu proprietăreasa.

x **Doctorul Brener** *specialist mamoș*, boli de femei, consultă dela 2 până la 6 p. m

x D. Vintilă Brătianu, într'o convorbire avută cu d. dr. Cazacu, a promis formal, acoperirea unei părți din deficitul de anul trecut al ministerului sănătății. Prin acoperirea acestui deficit, ce se va cifra cu cel puțin 20 milioane, ministerul sănătății, obține posibilitatea de a satisface multe nevoi ale ministerului.

x D-na *Corina Balin-Crășeanu*, absolventa conservatorului de muzică și artă dramatică din localitate, va pleca în curând la Milano, unde își va continua studiile de canto.

Urăm succes tinerei și talentatei noastre concetățene.

„ANCORA“

Societate Română de Asig. G-le

Direcțiunea Regională IAȘI

aduce la cunoștința onor. asigurați că și-a mutat Biroul în

STRADA LOZONSKI
No. 16 bis

vis-a-vis de Seminariul Veniamin Costache.

Inștiințare

Casa Centrală a Asigurărilor Sociale din București, având a face instalația de apă și canal la Dispensarul Medical „Grigore L. Trancu-Iași“ din Târgul Frumos, aduce la cunoștința D-lor Maiștri patroni instalatori și antreprenori specialiști din localitate, pentru a se prezenta la Inspectoratul Asigurărilor Sociale din localitate, spre a lua cunoștință de devizul lucrărei și a concura la licitația care se va ține a la Casa Centrală în ziua de 12 Mai a. c.

Ofertele maiștrilor din Iași, cu garanția de 5 la sută se vor depune la Inspectoratul Asigurărilor Sociale din Iași, până în ziua de 10 Mai a. c. de unde prin un delegat, vor fi înaintate Casei Centrale, pentru a fi prezentate la licitația dela 12 Mai c.

Lucrarea se va executa, conform condițiunilor impuse de Primăria Iași, antreprenorilor de apă și canal.

Inspectoratul Asigurărilor Sociale. N. G. VASILIU

România
Corpul Portărelor Trib. Iași
PUBLICAȚIUNE No. 107
Anul 1928, luna Mai 3

Se publică spre cunoștința generală că conform adresei D-lui Jude Ocol I Urban Iași No. 8479 din 1928 se va vinde prin licitație publică în ziua de 16 (șase spre zece) Mai 1928 ora 15, averea mobilă sequestrată cu procesul verbal din 19 Sept. 1927 de la Dl. C. Grigoriu din Iași, strada Oancea No. 34 în pretenția Prime Soc. Econ. Iași, averea consistând din: dulapuri, oglinzi, mese, tualetă.

Vânzarea se va face pe bani gata la domiciliul debitorului în asistența D-lui comisar respectiv.

Portărel, Indescifrabil

Romantismul Sociologic
(Continuare din pag. I-a)

gi îl concepe ca pe ceva *überheilig*. Acest eu are nevoie de libertate în creațiunea sa, de spontaneitate, de hazard.

Și astfel avem un al treilea caracter: *afirmarea libertății nemărginite a eului*, din care reesă alt caracter: *ironia*. Ea se legitimează ca o manifestare de libertate a eului, în senzul că ea e pentru romantic rezerva pe care o ia în fața realității prezente de care el este nemulțumit. Un al cincilea caracter al romantismului este *individualismul accentuat*, iar tendința mistică de confundare cu divinitatea va sfârși în *panteism*, ultimul din caracterele mai *„saillante“* pe care le atribuie d. Andrei romantismului.

După această sinetizare a caracterelor romantismului, conferențiarul vorbește despre influențele fenomenu ui romantic în literatură, muzică, arte plastice etc., pe care le vom înregistra pe scurt.

Ca curent literar, romantismul a apărut de fapt înainte de data sa oficială. *Poemele lui Ossian* în Anglia, *Werther* în Germania sunt manifestări romantice, deși gustul romantic se afirmă ceva mai târziu, când apare ca o atitudine în fața vieții.

Mai cu seamă în literatură romantismul se manifestează ca o exaltare a eului și ca un ecou de stări sufletești extreme. Literatura romantică se caracterizează prin pitoresc, extravagant, fluiditate, muzicalitate. Asupra romantismului muzical d. Andrei insistă mai accentuat citând părerile lui Schopenhauer, Beethoven și Wagner care văd în muzică „esența lucrurilor“ ceva din ființa intimă a lor, acel *„das Ding an sich“* al lui Kant. Bergson, într'o conferință a sa despre „Durata pură“ spune că muzica, fără a avea în față vre-un lucru material, are însușirea de a-ți da impresia duratei continui și pure.

In artele plastice—mai cu seamă în architectură—se vede bine diferența dintre clasic și romantic. Spre a exemplifica acest antagonism estetic-sufletesc, d. Andrei compară arhitectura greacă cu cea creștină. Pe când prima este imobilă, rece, stăpânită, cea de-a doua aste mobilă, caldă, în continuă mișcare și devenire.

Pictura romantică se caracterizează printr'o deformare și o neglijare a cadrului, compensându-se într'o surprinzătoare bogăție și varietate de culori (Fragonard, Géricault și mai ales Delacroix). Ea are de scop frumosul și trezirea puternică a sentimentului.

Romantismul a tins spre o absolutizare, spre o generalizare a esteticei sale în toate domeniile de gândire omenească.

Romanticul liric, chinuit de problema unei alte existențe, a creeat romantismul filosofic. El a trecut prin trei faze: preromantică (Fichte), romantică propriu-zisă (Schlegel și Schelling) și romantismul teologic (Schleiermacher). Romantismul conține, prin nota mistică a sa, și ceva religios.

La fel romantismul are largă parte în Drept. Romantismul juridic este o reacțiune împotriva clasicismului juridic (*Leon Bourget „Le romantisme juridique“*) Dreptul — cu toată imanența și fixitatea principiilor sale—trebuie să facă concesiuni evoluției moravurilor, moralității, căci romantismul este dreptul libertății *(freiesrecht)*.

*

Și acum, intrînd în miezul subiectului dumisale, d. Andrei ne spune că romantismul se găsește dezvoltat și în toată viața politică și socială. In sociologie toate cercetările erau romantice până la jumătatea secolului 19. Sociologii studiau societatea pentru a o perfecționa, și credeau că pot construi societatea aprioric, ceea ce a fost o mare eroare.

Făcînd cîteva considerații interesante asupra contractualismului rousseau ist și asupra sistemului organicist al lui Schelling, d. Andrei insistă în special asupra universalismului social al lui Adam Müller. Nu poate exista un individ care să nu trăiască în societate, care e o unitate socială-morală. Individu e cuprins în ideea de societate, care e imperiul tuturor ideilor în mișcare.

D. Andrei combate părerea că instituțiile guvernează în mod absolut pe indivizi și că li creează exclusiv. D-sa susține că indivizii schimbă adeseori instituțiile pe care le găsesc, sau creează complect altele. Acesta-i rolul individualităților geniale care întrupează ideile unei epoci.

D stinsul conferențiar este de părere că romantismul este revoluționar mai ales în Franța, iar caracterul reacționar îl are romantismul german.

Un ecou al acestuia la noi în țară este junimismul; dar „1848“ și ultimele curente ca: „semănătorismul“, „agrarianismul“ etc. sunt revoluționare.

Ca încheere, d. prof. Andrei spune că aportul real și fericit al acestei formidabile mișcări sufletești au fost: *un lirism moral înălțător, un semn de tinerire o aspirație spre mai bine, o revoltă nobilă.*

*

Incheind seria conferințelo despre „Romantism“ d. Andrei a întărit convingerea noastră de la început că subiectul acestor conferințe a fost prea divizat atunci când s'a hotărât să fie tratat în 9 conferințe.

Conferința dumisale sintetică ne-a dovedit cât de suficient s'ar fi putut vorbi în cel mult două sau trei conferințe în care să se fi tratat „caracterizarea romantismului“, „romantismul în literatură și „romantismul în arte, filosofie și științi sociale“. Așa însă, unii conferențiari s'au găsit în situația de a repeta unele lucruri deja spuse sau a-și chinui resursele pentru un subiect sterp.

E singura imputare ce se poate face „societății de filosofie și științi sociale din Iași“. Altfel, lașul trebuie să aducă un prinos de admirație mănunchiului de intelectuali distinși care în ciuda vremurilor vrednice, întețesc o flacără care abia mai trăește din amintirile unui trecut glorios.

M. HORIA

SPRIJINIȚI FLOTA AERIANĂ

ANUL XXIV No. 6289 — 3 LEI EXEMPLARUL — DUMINICA 6 MAI 1928

ABONAMENTE
Lei 1000 pe un an
„ 500 „ 6 luni
„ 300 „ 3 luni

OPINIA

ZIAR POLITIC COTIDIAN

ANUNCIURI
se primesc la toate
Agenţiile de Publicitate
şi la
Administraţia ziarului
Iaşi—Str. Gh. Mârzescu 17

CHESTIUNI DE GOSPODĂRIE MUNICIPALĂ

REPARAREA ŞI INTREŢINEREA STRĂZILOR

Anul trecut s'a făcut o reparaţie radicală a străzei Socola, prin dreptul şcoalei ce se construieşte. Imunda cloacă ce a dăinuit acolo atâţia ani după război, a fost transformată într'o excelentă şosea, cum am vrea să fie multe în ţară. Lucrarea se datoreşte de sigur şi municipalităţii averescane, care a plănuit-o şi a prevăzut fondurile în buget; şi municipalităţi liberale, care a executat-o. Le felicităm sincer pe amândouă.

Dar, (căci este un „dar") această stradă suportă cea mai mare circulaţie din toate străzile laşului, mai eles greutăţi mari, şi încetul cu încetul lucrarea se strică. Actualmente fiind încă acolo ruloul-compresor, cu o cheltuială de câte-va zeci de mii de lei, s'ar putea face o reparaţie serioasă, care să ţie încă multe luni, s'ar putea obliga şi societatea de tramvaie să astupe golul care a rămas între şine. Mai târziu, cu cât va trece timpul, cu atât reparaţia va fi mai grea şi mai scumpă.

*

Această chestiune ne permite să tratăm lucrul mai în general. In adevăr, peste tot, municipiile au echipe volante pentru reparaţia străzilor; îndată ce se formează unde-va o bortă în vre-o stradă, echipa face reparaţia necesară. Cu acest sîstem, străzile sunt totdeauna reparate şi nu putem ajunge să mai vedem spectacolele pe care le vedem pe străzile laşului, pentru ca la sfârşit, să trebuiască mari împrumuturi pentru refacerea străzilor, după ce ani de zile locuitorii au suferit martirul (ca în trecut cei de pe str. Socola, şi în prezent cei de pe str. Costache Negri).

Să nu ni se spuie că nu sunt garduri. S'ar putea cu banii sinecuriştilor cari abundă în totdeauna la primăria noastră, forma echipe de pavagii şi s'ar putea uşor găsi fondurile pentru materialul necesar, tăindu-se de exemplu la cheltuelele somptuoase, care nu lipsesc. Dacă până la urmă se ajunge la împrumuturi, anuitatea acestora întrece desigur sumele necesare unei întreţineri regulate.

Nu e bine să se introducă vintilismul şi în administraţia laşului. Să aşteptăm zece ani, în care timp străzile oraşului să se degradeze încetul cu încetul, ajungând toate cum e str. Costache Negri, pentru că, după acest timp, să spunem cu emfază: „Acum că străinătatea a văzut ce putem face prin noi înşine, a sosit momentul să facem împrumutul de refacere. Reprezentanţii finanţei străine ne roagă cu pălăria în mână să acceptăm împrumuturile ce ne oferă, atât au rămas de entuziaşti de ce au văzut la noi".

E mai bine să întreţinem gospodăreşte ceia ce avem.

Altfel s'ar putea întâmpla ca într'o zi părintul de contribuabil să întrebe pe şefii autorităţilor „ce faceţi cu banii mei"? şi dacă răspunsul ar întârzia să vie, s'ar prea putea ca cetăţeanul amărât s'o ia pe altă foae...

Mai bine să nu ajungem acolo.

T. B.

Actualităţi politice

Albionul

Şi marele ziar londonez „Times" atacă România, susţinând cauza maghiară.

Ştim că atitudinea nefavorabilă a Angliei nu trebue pusă în sarcina guvernanţilor noştri. E la mijloc o chestiune de politică europeană care depinde de nouile constelaţiuni şi atitudini impuse de interesele britanice. Şi când e vorba de afaceri, Anglia e gata la orşice...

Dar în asemenea momente delicate — chiar critice — pentruce n'avem macar un ministru titular la Londra? Prezenţa acestui ministru e astăzi mai mult decât necesară.

Cârciumile Albei Iulia

Guvernul a dispus ca, în ziua de 6 Mai să se interzică cu desăvârşire vânzarea băuturilor alcoolice la Alba-Iulia şi în împrejurimi.

Oricât de măiţioasă ar fi această dispoziţie ea este binevenită.

Peste entuziasmul natural al participanţilor la adunare, ar fi primejdios să se adaoge şi un entuziasm al rachiului.

Dar ar fi prudent ca oprirea băuturii să se aplice şi faţă de jandarmi...

Supărarea progresiştilor

Foştii progresişti din partidul poporului sânt cu drept cuvânt indignaţi de faptul că la serbările din Chişinău, d. general Averescu n'a pomenit nimic despre rolul lui Al. Marghiloman în 1918, la marele act al realipirei Basarabiei.

Se spune că foştii progresişti vor cere generalului să facă o rectificare publică a indelicateţii săvârşite.

X.

In pag. III-a

Ultima Oră

telegrafioă şi telefonioă

Din toată lumea

Concurs de zîmbete.—La Livorno (Italia) un grup de intelectuali a organizat de curînd un concurs de surîsuri. Din juriu făceau parte şi doi dentişti, care trebueau să aprecieze frumuseţea danturei, ce se deschide într'un zîmbet, albă şi perlată. Dealtfel, la acest concurs, n'au fost admişi aceia care aveau dinţi stricaţi sau auriţi.

Şi totuşi unul dintre premianţi, s'a constatat apoi că posedă întreaga dantură falşă. Deacela poate avea dinţi frumoşi !..

*

Un regiment de nepoţi.—Acum cîtva timp a murit la ferma ei din apropierea Berlinului, bătrîna contesă von Wentmaar, în vrîstă de 91 ani. La împărţirea averei, în valoare de peste un milion mărci, s'au prezentat pînă în prezent... 42 nepoţi ai defunctei, în calitate de moştenitori legali. Cînd s'a deschis însă testamentul contesei, s'a văzut că ea îşi lasă întreaga avere unei societăţi de binefacere din Hamburg. Bieţii nepoţi !.

*

Un om curios. — Cizmarul Iohan Walter din Reichenberg (Germania) a cîştigat de curînd la o loterie a statului, frumoasa sumă de 50.000 mărci (aproape două milioane lei). Totuşi fericitul cîştigător, deşi este astăzi om bogat, nu s'a lăsat de meserie. Un singur lux şi-a permis milionarul cizmar: şi-a angajat o calfă în plus !..

*

Bestialitate.—O crimă oribilă s'a petrecut la Lemberg (Polonia).

Un ofiţer era îndrăgostit de o tînără fată, pe care însă n'o putea lua în căsătorie din pricina dificultăţilor materiale. El s'a gîndit atunci să-şi ucidă iubita. I-a dat întîlnire într'un parc al oraşului şi acolo, a ciopîrţit-o cu sabia, despicîndu-i ţeasta şi tăcîndu-i alte 11 tăeturi.

Cu oarecare greutate, bestialul amorez a fost arestat, după ce a mai rănit doi poliţişti.

*

Accidentele de tren în Rusia.—Anul trecut, în Rusia, 14,500 persoane au căzut victimă accidentelor de tren. Numai pe linia transcaucaziană s'au produs 61 ciocniri şi deraeri.

In 1913 numărul accidentaţilor a fost numai de 6000.

Din rapoartele oficiale rezultă că, această sporire a accidentelor de cale ferată se datoreşte — în 80 la sută din cazuri — neglijenţei personalului din serviciul căilor ferate. S'au văzut cazuri cînd trenurile nu puteau pleca fiindcă mecanicii, fochiştii sau controlorii nu veneau la serviciu, sau lipseau casierii din gări.

De şapte ori, în cursul anului trecut, trenurile n'au ajuns la destinaţie pentrucă acarii le-au îndreptat în direcţii greşite.

Iată cum înţeleg „libertatea" funcţionarii şi lucrătorii din Rusia sovietică !

*

Paradisul alcoolismului.—O statistică oficială arată că la Petrograd (sau Leningrad) în anul 1923, poliţia a arestat 1000 persoane pentru beţie publică; în 1924 arestările s'au urcat la 11.000; în 1925 — 45.000; în 1926—99.000.

Dacă lucrurile vor merge tot aşa, atunci în scurt timp beţivanii vor fi în putere de a aresta poliţia...

Alte preziceri pesimiste

despre soarta pământului

Marea revistă „Mercure de France" publică un articol în care, cercetându-se împrejurările şi fenomenele geologice din ultimul timp se ajunge la concluzia că sântem în pragul unei noi ere geologice.

Cu alte cuvinte, trebue să ne aşteptăm la schimbări ca acelea care au dus la dispariţia vechiului continent Atlantida. Unii prezic că Europa se va scufunda şi un nou continent va apărea în oceanul Pacific.

DISTRACŢIE americănească

Trei tinere americane, fiice de miliardari, au participat la o cursă originală, pe spete e unor enorme broaşte ţâstoase. Concursul a avut loc în drumul din America spre Asia, pe bordul vaporului „Empress of Australia".

După concurs, broaştele au fost făcute...supă. Americanii obişnuesc aşa ceva.

ASPECTE

Ziua de mîne

Nu va curge sînge în valuri; pieţele publice nu vor fi acoperite de cadavre şi la colţurile străzilor nu se vor înălţa baricade; nici un tribun al poporului nu va desfăşura la răspîntii drapelul revoluţiei după ce va fi pronunţat cuvinte de răzbunare şi de ură.

Nu, Mîne nu va fi revoluţie cu violenţe inutile. Autorităţile nu vor avea să intervină nicăiri, pentrucă nimic nu se va clătina din actuala organizaţie politică şi socială a ţării.

Ziua de mîne totuşi, poate însemna mai mult decît o revoluţie aşa cum ne-am deprins dintotdeauna să ştim că sînt revoluţiile: ziua de mîne poate fi ziua revoluţiei în sufletele cetăţenilor noştri.

Aceste suflete sînt mici, sînt lipsite de curaj, sînt închise entuziasmului şi marilor idei de libertate şi de independenţă; aceste suflete sînt deprinse cu servilismul, sînt incapabile de avînt, sînt goale de orice ideal.

Cu asemenea suflete nu se porneşte la revoluţia cu baricade şi sînge; pentru asemenea suflete e nevoe întîi de o revoluţie interioară a concepţiilor şi înclinaţiilor, e nevoe de o purificare şi regenerare morală.

Ziua de mîne poate avea această imensă influenţă asupra sufletelor moarte ale cetăţenilor noştri: să le mişte, să le indice o direcţie nouă de cugetare şi simţire, să le trezească din letargie şi iobăgie.

Cea mai mare experienţă de civism se poate face mâne, printr'o reeducare a maselor, printr'o indicare a idealurilor spre cari trebue să tindă dacă nu vor să sucombe iremediabil sub apăsarea reacţiunii oligarhice.

(Continuare în pag. IV-a)

„OPINIA" LITERARA ŞI ARTISTICA

Ochii saşii...

La un recent concurs de frumuseţe a fost premiată o femeie cu ochii „saşii".

Arbitrii au găsit această culoare a ochilor foarte originală, proclamând-o la „înălţimea rafinamentului subtil al artei pure". In asemenea ipostază a aprecierilor comtemporane, rămânem nedumeriţi, neştiind ce putem gândi despre evoluţia gustului artistic al secolului nostru. Lipsa totală a unui adevărat simţ estetic, sau vanitatea de a exprima un gust original?

Atâta timp însă cât vor persista asemenea preferinţi artistice, nu ne va mai surprinde deloc să auzim, de pildă, că a fost premiată şi o femeie ciupită de vărsat.

Consecinţa este că trebuie să privim totul cu ochi „saşii"...

L. G.

FAPTE

Un cercetător original.

Simmels, un cercetător literar englez, a izbutit să socotească de câte ori Shakespeare a repetat în operele sale cuvântul „amor". Astfel a putut afla că celebrul Will a întrebuinţat de 10,024 ori acest cuvânt. Ceiace dovedeşte că unii cercetători n'au altceva mai bun de făcut, decât să se ocupe cu asemenea comptabilităţi literare.

Teatrul internaţional.

In cursul lunei lunie a. c. va avea loc la Paris congresul anual al teatrului internaţional. Cu acest prilej se vor discuta din nou chestiunile în legătură cu propaganda artei dramatice în toate ţările din Europa. Deasemenea se vor stabili modalităţile, ca trupele de seamă din statele europene să-şi facă vizite reciproce, în mod cât mai frecvent. Până în prezent n'a fost fixată încă delegaţia română,

(Continuarea în pag. IV-a)

RECONSTRUIREA OPEREI DIN BERLIN

Sâmbătă 28 April a avut loc la Berlin redeschiderea solemnă a Operei, situată pe Unter den Linden.

Construită la începutul domniei lui Frederic cel Mare de arhitectul Knobelsdorff şi destinată la început pentru sărbătorile curţii, clădirea Operei, deşi refăcută la 1843, încetase de multă vreme de a mai răspunde nevoilor unui teatru modern.

Incă din 1909, s'a hotărât în principiu reconstruirea Operei, dar decizia definitivă a fost luată abia anul trecut.

Arhitecţii însărcinaţi cu lucrările (care costă 11 milioane jum. mărci, adică vre-o 50 milioane lei), au căutat să respecte cât mai mult părţile istorice ale monumentului, în special însăşi sala de spectacol; totuşi ea a fost amenajată în aşa fel că numărul locurilor (1850) a fost mărit cu o sută. Scena, dimpotrivă, a fost în întregime reconstruită şi dublată.

Nici un teatru din Europa nu va poseda de acum înainte amenajamente aşa de perfecţionate.

Berlin mai posedă pe lângă Opera de pe Unter den Linden, alte două teatre muzicale, ambele foarte vaste.

MUZICA

FACTOR DE PROFILAXIE SUFLETEASCĂ ŞI TRATAMENT DOFTORICESC

de *Dr. N. E. Idieru*

Toată lumea cunoaşte banalul aforizm că „muzica îndulceşte moravurile"; mai puţin însă sunt cei ce şi-au dat seamă cât este de mare puterea armoniei şi cât de covârşitoare înrâurire are ea asupra omului şi a stărilor lui sufleteşti.

Muzica este limba inimei omeneşti, a zis nu mai ştiu care meloman, *este suprema manifestare a artei...* Ici, ea răspândeşte valuri de armonie, totul este graţie şi farmec. Colo, departe, un ţipet sinistru a răsunat... Aria războinică produce atunci adevărate minuni; ea susţine curajul şi voia bună a soldatului, îl întovărăşeşte în marşul său, îl conduce adesea la glorie !..

Asupra inimii exilatului, a prizonierului din lagăr străin, ce nu poate muzica ţării sale şi cu deosebire notele electrizante ale imnului naţional al patriei?

In biserică, muzica înalţă sufletul dreptcredincioşilor şi până şi cei mai sceptici, ba chiar şi ateiii, se simt mişcaţi, sguduiţi de acordurile armoniei divine.

De câte ori o arie cântată de vocea serafică a unui copil n'a susţinut, n'a adus speranţa în sufletul unui bolnav şi n'a consolat pe un muribund, caşi pe cel răzbit de laşităţile acestei lumi?

In veacul de mijloc, când şi case de nebuni propriu-zise lipsiau, iar psihiatria era în stare mai puţin decât embrionară, cător demenţi iluştri—începând cu Ioana Nebuna—nu li s'au aplicat, adesa cu succes, muzica, ca unic tratament, fie prin mânăstiri celebre, fie prin paraclisele castelelor?

(Continuarea în pag 4-a)

Păreri şi observaţii

Teologii şi Filosofia

de *Pertru Gr. Vasiliu*

Cunoaştem toţi atracţia ce o exercită o carte interesantă în adevăr — sau pe care o socotim astfel — expusă în vitrina unei librării. Examinând mai de aproape cartea, putem desigur aprecia gradul ei de interes pentru cititor. Aşa se prezintă cazul cu traducerea, din limba rusă probabil, „Catechismul Necredinciosului", traducere şi complectare de Arhimandritul Galaction Cordun şi preotul Ţincoca. Cercetând această carte, vezi că în cuprinsul ei se găsesc chestiuni filosofice de cea mai mare importanţă, cum ar fi de exemplu: „Dumnezeu şi Lumea", „Ateismul, Materialismul şi Panteismul", „Insuşirile şi activitatea lui Dumnezeu", etc. E intitulată catechism, fiindcă cuprinde răspunsuri la obiecţiuni e pe cari unele sisteme filosofice le aduc relegiei.

Nu m'aş fi ocupat de această traducere, dacă ea n'ar constitui încă o dovadă a mentalităţii şi atitudinii teologiei faţă de cele mai importante probleme ale ştiinţei şi filosofiei. In intenţia autorului desigur lucrarea e opusă îndoelilor şi argumentelor, aduse de filosofie împotriva teologiei, îndoeli cari pot duce pe mulţi la necredinţă. Traducătorii înşişi o socotesc ca o contribuţie activă la lupta ce se dă între teism şi ateism.

Ce înţelege teologia prin „ateism" şi care a fost atitudinea adevărată a filosofilor faţă de problema existenţii divinităţii, aceasta am arătat-o altă dată 1) Acum mă voi ocupa de alte chestiuni. Autorul „Catechismului Necredinciosului", Nilkes — probabil tot teolog — orânduieşte întrebările şi răspunsurile cu o simplitate şi naivitate absolută şi e de mirare cum traducătorii n'au observat acest lucru, oferind publicului conştient şi cunoscător o asemenea lucrare. Dar traducătorii sunt şi ei teologi şi asta însemnează că au trecut în grabă, (dacă nu chiar deloc). pe lângă cultura filosofică.

In lucrarea sa, Nilkes respinge teoria că religia ar fi pură chestie de sentiment (concepţie susţinută, în treacât fie zis, de

1) Ziarul „Opinia" an. XXIII No. 5991 din 15 Mai 1927.

(Continuarea în pag. 4-a)

OPERA DIN BERLIN

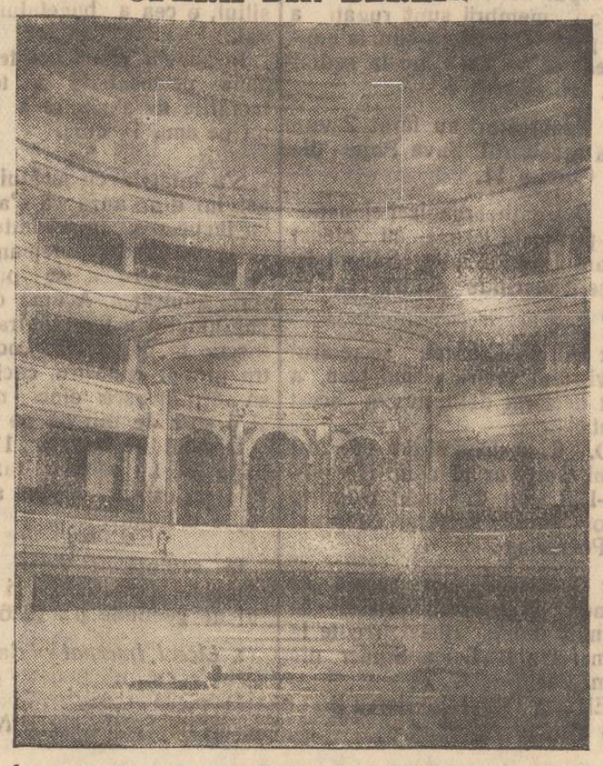

O parte din interiorul Operei de Stat din Berlin, refăcută de curând (Vezi articolul din pag. 1 a „Opiniei" de astăzi).

Maşinile de cântat
şi plăcile de Gramofon

EDISON BELL Ltd. London

ORIGINALE ENGLEZEŞTI

înregistrate după cele mai noui şi perfecţionate procedee electrice

Clare .·. Sonore .·. Durabile .·. Fără sgomot

Imens repertoriu Românesc

EDISON BELL Ltd. este prima şi cea mai veche fabrică de

Plăci şi Aparate de cântat din lume

Exclusivitatea şi Depozitul General pentru România :

REPREZENTANŢA ROMANEASCA

Bucureşti - Str. Edgar Quinet No. 3 - Telefon 342|15

SPIRT Denaturat pur 90º

fără miros Lei 34 Litru | Cu miros Lei 30 Litru

La NATANSOHN Piaţa Halei

Expoziţie străină de lucru de mână

Perdele lucrate în filé, macraméuri, feţe de mese, luoruri fantezii.

Toate din cele mai moderne, cu preţuri foarte reduse, numai pentru scurt timp la Hotel Continental.

Glycerophosphat Granulat

Antineurastenic reconstituant al sistemului nervos

Laboratorul farmaciei Const. I. Werner, Iaşi

MAGAZINUL UNIVERSAL „RATA"

No. 34, str. Gh. Mârzescu No. 34

A desfiinţat comisionul

şi fiind bin asortat cu:

HAINE GATA pentru barbaţi, băeţi şi copii
STOFE STRAINE calităţi superioare cu un
ATELIER SPECIAL pentru comandă, Mantile de Cauciuc, Manufactură, Mătăsuri, Galanterie, Incălţăminte, Pălării, Mobile, Oglinzi, Muşamale, Linoleum, Maşini de cusut, Biciclete, etc. etc. le vinde cu preţuri avantajoase

în RATE LUNARE şi FARA COMISION

VÂNZĂTOARE bună în branşă modei, plătită bine, caută Magazinul „Damino" Jean Wolf, str. Cuza Vodă 75.

VÂNZĂTOARE şi CASIERIŢĂ se caută la Magazinul „Columbia" strada Lăpuşneanu lângă Derby.

INSERŢIE *)

Primim următoarea scrisoare :

Domnule Director,

Vă rugăm a publica următoarele :

Subsemnaţii fabricanţi de mezeluri citim cu mirare în ziarul „Lumea" un articol în care se pun pe socoteala noastră unele fapte incorecte şi spre a lămuri opinia publică dăm deslusirile de mai jos :

Nu e adevărat că noi am avea fabrici clandestine de pastramă, ci fabricile noastre funcţionează în baza autorizaţiilor în regulă ale Consiliului de Higienă şi unele au vechime de 40 ani.

De asemenea carnea care s'a confiscat ieri din cauza lipsei de carne în oraş, era proprietatea noastră fiind provenită din tăierea vitelor noastre în Abatorul Com. Iaşi.

Confiscarea este făcută pe nedrept pentru care am reclamat depunând şi certificatele doveditoare.

Cu stimă

Lazăr Leibovici, Nathan Seidman, Solomon Leibovici şi Strul Damidian.

*) Redacţia nu răspunde de cele publicate în această rubrică

SE VINDE ocazional covoare, lup montat, 3 maşină de cusut „Singer", musama 5.30 × 6.30. Adresaţi-vă Goldman strada Sf. Lazăr No. 10.

DE VÂNZARE rafturi bune şi două tejghele. A se adresa la ziar sub L. C.

Prinderea unei bande

de hoţi de cai

Ieri a fost arestată în com. Fântânele-Iaşi, o bandă de hoţi de cai, care opera de mai multă vreme în judeţul nostru.

Banda se compune din indivizii : P. Plăcintă, T. Saraiman, V. Niculescu şi Gh. Hanu, cu toţii din com. Fântânele.

In noaptea zilei de Joi 3 Mai, hoţii au omorât pe islazul comunal din Fântânele, 2 cai ai săteanului V. Huţan.

O circulară a Mitropolitului

în privinţa purtării preoţilor şi în chestia alcoolismului

Mitropolia Moldovei a primit mai multe plângeri dela credincioşi, mai ales din com. de peste Prut, prin care se arată că preoţii impun cu sila plata pentru serviciile religioase pe care le fac cuviosilor.

I. P. S. S. Mitropolitul Pimen, a trimis protoereilor din eparhia Moldovei, o circulară prin care arată că impunerea în mod constrângător a taxelor pentru aceste servicii, este pe lângă o depreciere a caracterului slujbelor bisericeşti, şi o penalitate pentru cleric cul dovedit că impune plata cu sila.

I. P. S. Sa Mitropolitul a cerut protoereilor să dea lămuriri în această chestiune preoţimei.

Prin aceiaşi circulară înaltul chiriarhi arată că unii preoţi tolerează încă obiceiul de a se aduce la botez, cununii ori înmormântări, rachiu sau spirt, care se împarte celor de faţă. De aceia înaltul ierarhi cere ca preoţii că nu înceteze o clipă de a căuta să reducă cât mai mult, proporţiile acestui flagel social ; care va începe prin înlăturarea băuturor alcoolice, în legătură cu serviciile religioase.

Dela filiala Iaşi

pentru propaganda Aviaţiei

Iată, în continuare, numele Instituţiunilor şi persoanelor care au trimis Filialei pentru propaganda Aviaţiei Iaşi, liste de inscriere şi subscripţie cu sumele strânse până la 1 Maiu 1928.

a) Liste de inscriere

D-na Colonel Irimescu pe lista No. 402 şi 404 a strâns suma de lei 7.700. Biuroul Administrativ al Prefecturei Poliţiei Iaşi pe lista No. 1644 a strâns suma de lei 80. D. dr. M. Mihai pe lista No. 517, lei 200 Solomon Bergher pe lista No. 300, lei 100. Depozitul de Petrol Păcurari, lista No. 298, lei 400.

Interprinderele Forestiere S. Vaiss, lista No. 287, lei 4.305. D-na Pia Gheorghiu, lista No. 264, lei 620, d-şoara Negel, lista No. 262, lei 1000. Compania Jandarmi Iaşi, lista No. 426, lei 80. Vama Iaşi, lista No. 1657 lei 2.300. D-na Praja lista No. 256 lei 400. Sfânta Mitropolie a Moldovei şi Sucevei lista No. 1645 lei 12.437. Serviciul Sanitar al Judeţului Iaşi lista No. 1664 lei 900.

Filiala Iaşi, mulţumeşte călduros şi cu recunoştinţă tuturor acestor Instituţiuni şi persoane şi roagă cu insistenţă restul instituţiunilor şi persoanelor cărora li s'au încredinţat liste de subscripţie şi înscriere de membrii, să le aducă cât mai neîntârziat la Comandamentul IV. Teritorial strada Carol, împreună cu sumele strânse pentru a se putea încheia definitiv socotelile şi a vedea ce sume s'au adunat de Filiala Iaşi pentru Aviaţie.

Socialistii ieşeni

şi întrunirea naţional-ţărănistă.

Primim următorul comunicat :

Comitetul executiv al secţiunei social-democrate din Iaşi aduce la cunoştinţa tovarăşilor şi cetăţenilor că delegaţii partidului social-democrat nu vor lua cuvântul la întrunirea din localitate din Duminică 6 Mai a partidului naţional-ţărănesc.

Neparticiparea la această întrunire se datoreşte anumitei mentalităţi care domneşte încă şi în rândurile organizaţiei naţional-ţărăniste locale, mentalitate în complectă contrazicere cu marile principii afirmate la Alba-Iulia.

Comitetul

secţiunii social-democrate din Iaşi.

INFORMAŢIUNI

x **Ministerul de Industrie a hotărât să modifice actuala lege a burselor de comerţ.**

In acest scop ministerul a cerut şi Camerei de Comerţ din Iaşi să formuleze propuneri.

x Luni după amiază la orele 5 d. prof. I. Magron, şeful laboratorului de patologie vegetală dela Institutul „Pasteur" din Paris, va ţine o conferinţă în sala Laboratorului de Igienă al Facultăţii de Medicină.

D. Magron va vorbi despre : „Cancerul la vegetale".

x D. Jude Instructor Pogonat a început ieri cercetările în jurul dispariţiei registrelor fabricei de spirt din Nicolina. Eri au fost ascultaţi şi confruntaţi casierul N. Grigorescu şi birjarul Zaidovici. Au mai fost ascultaţi şi d-nii Lehrer şi maior Ionescu.

x Ziaristul A. Terziman a fost condamnat de Consiliul de război din Chişinău, pentru calomnie prin presă—în lipsă—la 1 lună închisoare şi 2000 lei amendă, cu drept de opoziţie.

x D. prefect Ed. Lăzărescu a acordat suma de 70.000 lei pentru refacerea localului spitalului din Ungheni.

Cu această reparaţiune se va aduce o simţitoare ameliorare acestui spital în care sunt internaţi o sumă de bolnavi din judeţul nostru.

x TEATRALE. — Astă seară Teatrul Naţional reprezintă pentru a 3-a oară comedia : *„Nepoftitul"* de Tristan Bernard.

— Mâine în matineu, piesa *„A doua conştiinţă"* de Paul Lindau cu d. Aurel Ghiţescu ; iar seara pentru a 4-a oară *„Nepoftitul"*.

— Marţi 8 cor. premiera povestei feerice *„Rodia de Aur"*, d. Adrian Maniu şi Al. O. Teodoreanu.

— S'a pus în repetiţie sub direcţia de scenă a d-lui C. Vernescu a Valcea, piesa *„Diavolul"* de Franz Molnar.

x *Sportive.* — Asociaţia Sportivă „Săgeata" cu ocazia deschiderii sezonului de Foot-Ball şi-a reînceput activitatea.

Toţi membrii sunt rugaţi a lua parte Duminică dim. la adunarea ce va avea loc la sediul soc. str. Rosetti 4.

x Răufăcători au furat 2 vite dela locuitorul Sava Popa din str. Coman 11.

x Delegaţii organizaţiei naţional-ţărăniste ieşene au plecat aseară la Alba-Iulia. Sătenii îşi luaseră merinde pentru câteva zile.

x D. V. Ciornei, secretarul serviciului veterinar judeţean, a fost declarat definitiv în acest post.

D. Ç. A Dăscăliţei a fost numit secretar al com. Hermeziu-Iaşi, iar d. Ionel Dumitru a fost numit secretar comunal la Poeni-Iaşi.

x Jandarmii au reuşit să prindă pe autorul furtului de blănuri comis zilele trecute la comerciantul Leiba Sinder din com. Pârliţi-Iaşi.

El este individul Bercu Borat din Pârliţi.

x Locuitorii din Str. Spancioc roagă Primăria să dispuie de urgenţă repararea cişmelei din dreptul casei No. 18, fiind singura cişmea care deserveşte întregul cartier.

x *Duminecă 6 Mai* a. c. ora 8 jumătate seara, va avea loc în localul „Ligei Culturale Evreeşti" din str. Palat 62, obişnuita şezătoare săptămânală, cu un bogat şi variat program literar. Intrarea liberă.

x ŞCOLARE. — Revizoratul şcolar judeţean a acordat concedii medicale de câte 2 luni, următorilor învăţători din jud. Iaşi :

Lucreţia Sorca de la şcoala din Stolniceni, V. Florea dela şcoala din Chipereşti, Iuliana Romano de la şcoala primară din Vânători, şi Eug. Filimon dela şcoala din com. Golăeşti.

— D. învăţător Const. Obreja dela şcoala Hadâmbu din com. Mogoşeşti (Iaşi) a fost mutat la şcoala din Adrieşeni (Iaşi) în locul învăţătoarei Zoiţa Savescu, căreia i s'a acordat un concediu medical.

— Licitaţia pădurei Laiul Stroeşti proprietatea comitetului şcolar judeţean, care urma să se ţină mâine a fost amânată.

Coşurile depe Obraz

Pomada Cadum usucă coşurile şi le face să dispară, lăsând pielea sănătoasă şi netedă Ea e suverană contra oricărei mâncărimi şi iritaţii a pielei. Multe suferinţe sunt evitate, întrebuinţându-se la timp Pomada Cadum contra eczemei, coşurilor, pecinginei, râiei, erupţiunilor, jupuielilor, emoroizilor, blândei, cojilor depe buboae.

x **Bugetul municipiului Iaşi.**—Consiliul municipal a fost convocat în şedinţă pentru ziua de Vineri 11 Mai orele 5 după amiază.

Chestiunea cea mai importantă de care se va ocupa consiliul, e cea a bugetului comunal.

In adevăr zilele acestea delegaţia permanentă a terminat lucrările de alcătuire a bugetului pe anul în curs.

*

S'a întârziat cu alcătuirea bugetului din cauză că s'a aşteptat încheerea împrumutului la Casa de Credit judeţean şi comunal, pentru a se putea înscrie anuitatea. Acum după ce împrumutul a fos contractat s'a inscris în buget 2.550.000 pentru primul semestru, căci trebue să se plătească cinci milioane şi o sută de mii lei pe an.

Bugetul se urcă la 118 milioane lei. La venituri taxa advalorem este trecută cu suma de şapte milioane.

*

In şedinţa de Vineri 11 Mai Consiliul se va ocupa şi de contul de gestiune pe 1926.

x *Liceul Internat* va da o mare serbare cu un bogat program artistic, Miercuri 9 Mai, ora 9 seara, în sala *Teatrului Naţional.*

ULTIMA ORA

ZIUA DE MÂNE, a demonstraţiilor naţional-ţărăniste

Concentrarea autorităţilor la Alba-Iulia— Un contra-manifest liberal — Pregătirile din Bucureşti —

Bucur şti 5.—Iată un rezumat al raportului întocmit de d. Virgil Madgearu şi care va fi prezentat mâne în adunarea de la Alba-Iulia.

Raportul vorbeşte despre regimul electoral defectuos şi despre falşificarea alegerilor. Arată apoi că actualul guvern a avut şi are un caracter provizor, iar propunerile de colaborare făcute naţional-ţărăniştilor au fost ipocrite.

Se vorbeşte de tulburările antisemite în care guvernul sau a fost complice sau a fost incapabil.

Raportul arată apoi mersul campaniei de răsturnare întreprinsă de partidul naţional-ţărănesc şi activitatea parlamentară a opoziţiei până la audienţa d-lui Maniu la Inalta Regenţă. In raport se mai vorbeşte despre situaţia armatei şi despre fabricile de muniţii şi avioane a căror activitate este fictivă. Se arată că justiţia a fost grav atinsă şi desorganizată, şcoala şi biserica au fost neglijate. Se face o expunere a politicei externe care a dus Romînia la umilire şi izolare. In fine raportul se ocupă pe larg de criza economică, aducându-se învinuiri d-lui Vintilă Brăteanu.

Concentrarea autorităţilor

D. Tătărăscu, care se instalase la Aiud, s'a mutat la Alba-Iulia împreună cu d. general Davidoglu, comandantul jandarmeriei şi cu d. colonel Schipor rechemat în activitate de serviciu. D. Tătărăscu se află în permanentă legătură telegrafică şi telefonică cu ministerul de interne.

Posturile de jandarmi din toată ţara au primit ordinul să facă o numărătoare exactă şi discretă a ţăranilor care pleacă la Alba-Iulia.

Numeroşi comisari regali din Cluj şi Bucureşti au sosit la Alba Iulia. A sosit de asemenea şi întreaga brigadă de siguranţă din Cluj şi numeroase trupe.

Eri a avut loc o întrevedere între d-nii Tătărescu şi Mihai Popovici, care s'a plâns de purtarea ilegală a jandarmilor. D. Tătărescu a promis din nou că adunarea va fi lăsată să se desfăşoare în complectă libertate.

Participanţii

D. Maniu şi cu ceilalţi fruntaşi ardeleni au descins la hotelul Dacia în Alba-Iulia, unde însă au fost instalaţi şi numeroşi agenţi de siguranţă.

Pentru astăzi se aşteaptă sosirea d-lor C. Stere şi I. Mihalache.

Până eri se aflau în jurul localităţii 5000 săteni din Făgăraş, 2000 din jud. Trei-Scaune, 1500 din Moldova şi Basarabia, 6000 din Hunedoara, 5000 veniţi cu d. Sever Bocu din Banat.

S'au anunţat 10,000 porniţi din Arad cu d. Ciceo Pop, 2000 din Prahova, 10,000 de Moţi etc.

Autorităţile au interzis ca localurile publice să fie deschise după ora 8 seara.

*

Până acum au sosit la Alba Iulia corespondenţi ai ziarelor „Petit Parisien", „Neue Freie Presse", „Associated Press", „Le Temps", „Daily Mail", „Journal des Debats", „Corriere della Serra", „Chicago Tribune" etc.

Un manifest liberal

Eri s'au aruncat din aeroplane în localităţile din Ardeal manifeste liberale tipărite cu litere mari, prin care ţaranii sunt sfătuiţi să nu se ducă la Alba Iulia ca să nu facă pe placul ungurilor şi al bolşevicilor.

La Alba-Iulia îşi vor pierde vremea degeaba, iar guvernul actual rămâne în ori ce caz la putere şi după ziua de 6 Maiu.

La Bucureşti

Pentru întrunirea din Capitală au fost închiriate sălile „Dacia" şi „Eintracht". Dacă va fi nevoe vor fi închiriate şi alte săli.

Comandamentul corpului II armată a trimis aseară o adresă la clubul naţional-ţărănesc, anunţând că sunt cu desăvârşire interzise demonstraţiile pe străzi.

Fruntaşii naţional-ţărănişti afirmă că totuşi Duminică se va demonstra pe străzile Capitalei.

Un accident al dirijabilului „Italia"

în drum spre Polul Nord

Stokholm 5. — Dirijabilul „Italia" comandat de generalul Nobile a aterisat eri dimineaţă la ora 10 la Watsoe, cel mai nordic punct al Norvegiei. Cînd se pregătea aterisarea, personalul insuficient preparat, a provocat tăerea balonului cu gaze, aşa că a fost nevoe să se arunce balastul pentruca dirijabilul să ajungă la pămînt.

S'a pornit îndată un viscol violent aşa că continuarea sborului a trebuit să fie amânată cu 24 de ore.

Din Kings Bay se anunţă că şi acolo timpul este foarte nefavorabil şi s'a lăsat mare frig.

Din isprăvile lui Bella Kuhn

Praga 5.—Din actele descoperite la Viena, reesă că Bela Kuhn, în înţelegere cu deputatul comunist ceh Schmeral, pusese la cale un complot bolşevic în Cehoslovacia.

Un nou scandal

în Skupcina sârbă

Belgrad 5.—Un nou scandal s'a produs eri în skupcină.

Pe când d. Ştefan Radici, şeful ţărăniştilor croaţi, făcea o propunere în legătura cu aprovizionarea regiunilor înfometate s'a iscat un violent schimb de cuvinte între d-nii Radici şi Racovici, ministrul prevederilor sociale. Radici i-a spus ministrului că este un porc; iar ministrul i-a ripostat deputatului că-i beat turtă.

D. Radici cu insulte la adresa băncii ministeriale, pentru care cauză a fost exclus dela 10 şedinţe. Opoziţia a protestat vehement.

ATENTAT LA VARŞOVIA

contra unor funcţionari sovietici

Varşovia 5. — Aseară la ora 6 şi jum. un tânăr rus cu numele G. Vaşkiewschi, a descărcat două focuri de revolver asupra automobilului în care se afla consilierul de comerţ Lizarov de la legaţia sovietică, şi funcţionarul de legaţie Diaconov.

Gloanţele nu au atins pe nimeni, dar d. Lizarov a fost contuzionat de sfărimăturile geamului.

Atentatorul a fost arestat. E a venit din Kiew fără paşaport. A declarat că a vrut să-şi răzbune contra procedeelor sovietice şi că are complici.

*

Ministerul de externe s'a prezentat imediat la legaţia sovietică, exprimând regretele guvernului pentru cele întâmplate şi anunţând că se va face o severă anchetă.

Afacerea Tâncăbeşti

Bucureşti 5. — Judecătorul de instrucţie a emis mandate de arestare contra sătenilor V. I. Andrei, C. G. Gane şi Mirea pentru aţiţare la rebeliune în cazul sîngeros dela Tâncăbeşti, şi contra lui C. Cirstea şi Gr. Andrei, acuzaţi de abuz de încredere în aceiaşi afacere.

Ancheta continuă.

Cu barca peste Atlantic

Aventura unui portughez

Lisabona 5 — Căpitanul Romer care a plecat cu o barcă de cauciuc dela Lisabona la New-York a fost găsit acum pe coastele Canadei de nişte pescari în stare de complectă epuizare.

Inmormîntarea lui G. Ranetti

Bucureşti 5.—Eri după amiază a avut loc înmormîntarea regretatului publicist George Ranetti.

Au participat numeroşi ziarişti, literaţi, artişti şi d. Stelian Popescu ministru de justiţie.

Au rostit cuvântări d-nii C. Nottara, C. Răuleţ, V. Demetrius, Pamfil Şeicaru, Romulus Seişanu, etc.

A murit scriitorul Ion Dragoslav

Fălticeni 5.—Azi dimineaţă a încetat din viaţă la spitalul „Stamati", în urma unei boli de cord, scriitorul şi publicistul *Ion Dragoslav.*

El moare în etate de 50 ani. Inmormântarea va avea loc Luni.

Alt cutremur la Corint

Atena 5. — Eri dimineaţă la ora 5 jumătate un nou cutremur s'a resimţit la Corint, dar de intensitate slabă.

In Franţa

Paris 5.—Viaţa politică s'a înviorat.

In lipsa d-lui Leon Blum din Cameră, socialiştii vor fi conduşi de d-nii Renaudel şi Paul Boncour. Se prevede o nouă orientare a partidului socialist.

D. Maginot, fost ministru de războiu, are intenţia să candideze la preşidenţia Camerei; dar şansa de a fi ales o are tot d. Ferdinand Buisson.

INFORMAŢII

x Băiatul Gh. Pristov, autorul crimei săvârşite eri în com. Coarnele Caprei (Iaşi), a fost adus astăzi la Iaşi, arestat.

El a declarat că a comis crima fiind în legitimă apărare, deoarece T. Suvac a voit să-l lovească cu o furcă.

x In baza unui denunţ autorităţile ceferiste au reluat cercetările în chestia furtului de peste 270.000 lei, din casa gării Calaraşi (Basarabia). Se ştie că această afacere fusese instruită vre-o şase luni de zile fără nici un rezultat.

x D-nii membrii ai Soc. „Caritas Umanitas" sunt rugaţi a lua parte la Adunarea Generală care va avea loc Duminică 6 Mai ora 3 p. m.: pentru modificarea statutelor şi descărcarea comitetelor de gestiunea anului 1927.

— Cele mai principale 2 filme din întreaga producţie actuală, sunt fără îndoială:

ORLOFF cu Ivan Petrovitch Vivian Gibson cu cor, balalaici.

Al doilea film:

COLIBA LUI MOŞ TOMA

Ambele filme. adevărate miracole ale ecranului, sunt cele mai reuşite realizări din toate producţiile până în prezent, pentru cari n'au fost cruţate cele mai imense sacrificii; montări extraordinare, care întrec orice închipuire, supranaturale. Ambele vor rula cu începere de Luni 7 Mai.

ECOURI

— Dl. Dr. A. Hoffmann, fost intern al Spitalului Socola va începe consultaţiile de boli nervoase şi mintale, boli de nutriţie din ziua de Duminică 6 Mai a. c. în str. Ştefan cel Mare 13.

Intrarea prin bolta farmaciei Coniver (Pollak).

— Luni 7 Mai împlinindu-se 10 ani de la moartea Amaliei Gheltzer comitetul Maternităţei Israelite şi al Cantine, invită publicul la Requiemul care se va oficia Luni 7 Mai ora 11 dimineaţa în localul cantinei „Amalia şi Isac A. Gheltzer" din str. Elena Doamna 19.

IN ZIUA de de 7 Mai va avea loc la Trib. Iaşi secţia 3-a licitaţie publică pentru vânzarea imobilului din str. Ghica Vodă No. 22. — Licitaţia va începe dela suma de 378.000 lei.

ORA 3

Planul d-lui Maniu

AUDIENŢĂ LA REGENŢĂ.— POPORUL VA AŞTEPTA RASPUNSUL LA ALBA-IULIA

Alba-Iulia 5. — Astăzi la ora 2 p. m. are loc o şedinţă a comitetului de conducere al partidului naţional-ţărănesc.

Deocamdată s'a hotărât ca mâine la ora 8 dimineaţă să aibă loc două slujbe religioase: una la biserica ortodoxă, şi alta la biserica unită.

Apoi delegaţii speciali se vor duce în sala teatrului Caragiale unde va avea loc congresul. După amiază se va ţine adunarea în Piaţa Mihai-Viteazul.

Din partea socialiştilor vor vorbi d-nii Jumanca şi Flueraş. Nu va avea loc nici un banchet; dar se va oferi ziariştilor o masă comună.

In astă seară comitetul de direcţie se întruneşte din nou.

O manifestaţie

Numeroşii delegaţi aflaţi la Alba-Iulia, au făcut aseară o manifestaţie pe străzi cu fanfare şi drapele, ovaţionând pe fruntaşii naţional-ţărănişti. Manifestaţia a ţinut până târziu noaptea:

Incidente cu autorităţile

Valuri de ţărani se îndreaptă din toate părţile Ardealului către Alba-Iulia. Fruntaşii opoziţiei se plâng că autorităţile caută să împiedice plecarea delegaţilor.

Un batalion din reg. 1 vânători de munte a oprit în gara Teiuş trenul în care se aflau delegaţii Moţilor. Imediat d. M. Popovic a intervenit la d. Tătărescu şi trenul a fost lăsat liber.

O manevră cu studenţi?

Fruntaşii naţional-ţărănişti comunică faptul că în gara Teiuş se află un grup de studenţi. In convorbiri particulare ei ar fi declarat că vin la Alba-Iulia pentru a face o a doua Oradia-Mare. Partidul naţional-ţărănesc anunţă că a luat toate măsurile necesare şi va aplica cuvenita corecţie celor care vor încerca să tulbure ordinea.

D. Maniu se va prezenta la Regenţă

Bucureşti 5.—Guvernul este informat că adunarea de la Alba-Iulia nu se va termina Duminică, ci va ţine şi Luni şi eventual Marţi, până se va cunoaşte răspunsul Inaltei Regenţe la rezoluţiile care vor fi prezentate de d. Iuliu Maniu.

Ziariştii unguri indizirabili.

Guvernul maghiar a căutat să bată monedă din adunarea dela Alba-Iulia. Peste 50 ziarişti au cerut legaţiei române din Budapesta viza paşapoartelor, pentru a veni în România ca să vadă „revoluţia".

Legaţia a cerut avizul guvernului din Bucureşti şi a primit răspuns să refuze vizele.

Un singur gazetar ungur a reuşit să intre în ţară şi să vie la Bucureşti. Dar el a fost rugat să se înapoieze în Ungaria, ceeace a şi făcut.

Induraţii *Mariette Mandelbaum* cu copiii rogă pe comercianţi, rude, prietini şi cunoscuţi de a lua parte la ceremonia punerei unei pietre funerare la decedatul său soţ

Sigmund Mandelbaum

Agent-Comisionar

Duminică 6 Mai 1928 ora 11 dim. la cimitirul Israelit din localitate.

Prima Societate de Economie din Iaşi

CONVOCARE

Domnii membri ai Primei Societăţi de Economie din Iaşi, sunt convocaţi în Adunare Generală, Duminică 6 Mai 1928, ora 2 p. m. în localul Societăţii de Gimnastică din strada Şcoalei de Arte.

La ordinea zilei sunt următoarele chestiuni:

1). Raportul Consiliului de Administraţie asupra mersului afacerilor Societăţii pe anul 1927 aprobarea bilanţului şi descărcarea Administraţiei de gestiunea acestui an.

2). Raportul Cenzorilor.

3) Alegerea unui membru în Consiliul de Administraţie în locul celui care va eşi la sorţi. Membrul eşit la sorţi, poate fi ales.

4). Alegerea Cenzorilor conform statutelor, pentru anul 1928.

5). Chestiunile, ce se vor ivi în cursul şedinţei.

Aceasta fiind a doua convocare se vor lua hotărâri cu ori ce număr de membri vor fi prezenii.

N. B. Domnii membrii sunt rugaţi a prezenta la biurourile de intrare în sală, raportul pe anul 1927 ce li s'a trimis odată cu convocarea.

Preşedinte, V. I. RADU

UCENIC CU PLATĂ caută laboratorul dentar Dr. Louis Mendel str. Lăpuşneanu 41.

DE VÂNZARE sau DE INCHIRIAT case nouă, zid şi peatră, acoperiş tablă, 7 încăperi, subsol, apă, lumină, tramvai, str. Socola 191 şi loc 400 metri p. bun pentru depozit cherestea, vad renumit. Ingrăditură nouă pe stâlpi st jari. Casa este bună şi de prăvălie.

Preţ avantajos şi înlesniri de plată la vânzare.

Adresaţi proprietarului Leonida Gheorghiu str. N. Ganea 24 Iaşi.

DE INCHIRIAT în str. Zugravilor 19, un salon mare de 24 metri pe 9 metri, bun pentru orice atelier, precum şi locuinţă predabile imediat.

DOCTOR

HERMANN MORGENSTERN

Specialist din **Viena** pentru

Boli Interne şi Venerice

Tratament modern al bolilor *de Stomac, Inimă şi Plămâni*

Raze ultra-violete,

BAI DE LUMINA, ELECTROTERAPIE

Str. Cuza Vodă 6

(Deasupra Farmaciei Jelea)

Consult. 9-12 a. m. şi *3-8 p. m*

DOCTOR

LOUIS MENDEL

DENTIST

S'a mutat

în strada Lăpuşneanu 41

vis-a-vis de Hotel Palace

Socola colţ Nicolina

S'a înfiinţat o Reprezentanţă Regională a Societăţei *„Asigurarea Românească"* din str. Lăpuşneanu 40, *caută* un destoinic reprezentant.

Cetăţeni Participaţi cu toţii la

Marea Intrunire Publică

convocată de partidul Naţional-Ţărănesc

mâine Duminică 6 Mai ora 10 dimineaţa în Sala Sidoli

unde Moldova întregită va avea să-şi dea adeziunea sa la rezoluţiile adunării naţionale de la Alba Iulia, luând cuvântul d-nii;

Costăchescu, Dr. V. Răşcanu, Traian Bratu, M. Jacotă, Dr. Mironescu, G. Zane, Alfons Herovanu, P. Andreiu, C. Simionescu, I. Rang, M. Ralea, V. Petrovanu, M. Văgăunescu (Bacău), I. Codreanu (Soroca), T. Bulău şi alţi fruntaşi ai intelectualităţii ieşene ca şi a principalelor categorii sociale.

ȘTIRI DIN ȚARĂ ȘI STRĂINATATE

ASPECTE

Ziua de mâne

(Continuarea din pag. I-a)

Dar cei cari şi-au luat marea sarcină a experienţei de mâne, trebue să fie departe de demagogie ; n'au ce căuta la tribună în sălile întrunirilor de mâne şarlatanii politici, arivişti, pescuitorii în apă tulbure ; numai oamenii sinceri şi curaţi, numai apostolii unui crez nou politic, trebue să-şi spună cuvântul, lipsit de inutile flori de stil ; lipsit de tot ce poate preta la îndoială şi la ridicol. Dacă Nae Cataveneu va apare şi mâne la meetingurile ţărăniste, toată truda tuturora va fi de prisos...

Legăm o nădejde mare de ziua de mâne şi aşteptăm cu încredere o înviere : dar dacă vom fi desamăgiţi şi acum, să ne turnăm cenuşă pe cap şi să ne recunoaştem incapabili pe vecie, popor de iloţi iremediabili.

G. SPINA

„OPINIA"

literară şi artistică

(Continuarea din pag. I-a)

care să participe la acest congres.

Un succes românesc

La salonul din Paris, pânzele pictorului G. Stoenescu au fost cele mai remarcate de critica franceză.

Ziarul „Le Temps" consacră pictorului român o cronică din cele mai elogioase. Şi autorul ei menţionează, nu cu puţin regret, că „deşi autorul acestor capodopere a crescut printre noi, nu e al nostru. E. rominul Stoenescu". Succesul pictorului nostru preţueşte mai mult decât propaganda costisitoare a ambasadorilor politici.

O epigramă,

primită la redacţie, se adresează

PICTORULUI TARASOV,

la a cărui expoziţie a fost expus şi tabloul „Pacea", care n'a fost reţinut.

Maestrului grozav îi place
Şi multă lume l-a văzut ;
Dar nimeni nu l-a reţinut.
De-atunci maestrul n'are „pace".

Cliglon

Diferite ştiri

— Consiliul municipal din Berlin a instituit un premiu „Beethoven" în valoare de zece mii mărci, care se va decerne în fiecare an, în ziua morţii celebrului compozitor.

— Peste câteva zile va avea loc la Comedia Franceză din Paris premiera piesei „Poudre d'Or", în rolul principal cu compatrioata noastră, d-ra Marioara Ventura.

Bibliografie

„Adevărul literar" (387) a apărut cu articole semnate de d-nii Tudor Arghezi, Radu Rosetti, Romulus Cioflec, d-na Isabela Sadoveanu, Barbu Lăzăreanu, etc. Deasemenea două caracteristice poezii iscălite de d-nii Demostene Botez şi Cristian Sârbu. In plus, un interview cu pictorul André Lhote, traducere din Cehov şi Zillich, însemnări, cugetări, anecdote, recenzii, etc. Exemplarul 7 lei.

MUZICA

factor de profilaxie sufletească şi tratament doftoricesc

(Continuarea din pag. I-a)

Dar ia să considerăm influenţa muzicei şi prin altă prismă : iată o gloată grosolană de bărbaţi şi de femei, întruniţi ca să petreacă şi să audă cântece. In atmosfera îmbâcsită de fum a unui teatru de suburbie, muzica se aude, acompaniind cuvinte cele mai de multe ori uşuratice, dacă nu obscene, ori danţuri desmăţate...

Atunci putem prinde pe feţele auditorilor reflexul urâtelor pasiuni cari se trezesc în sufletele lor : sunt drojdiile cari se urcă la suprafaţă...

*

Muzica exaltează toate sentimentele noastre : ea le înalţă, le scoboară ; ea linişteşte sau excită ; ea însufleţeşte curajul, sanctifică gândurile noastre ; ea poate, vai ! să şi cufunde o fiinţă în desnădejde, ori să-i excite cele mai josnice porniri.. Dar în acest din urmă caz, vina nu-i decât a omului decăzut, care profanează un dar ceresc.

Să ne delectăm dar şi să cultivăm muzica cu evlavia, cu pasiunea şi cu respectul datorit tuturor celor ce ne vin de Sus...

Fie ca până şi cel mai puţin dotat dintre noi să-şi poată avea partea din acest *delicium generis humani* pentruca şi în gârbovaia bătrâneţe să poată încă fi fericit şi să tresalte când îi va răsuna în urechi ecoul cântecului auzit odinioară pe genunchii materni...

Un proces „Găetan" la Vaslui

Vaslui 5. — Ieri a venit spre judecare înaintea Jud. Ocol. I din localitate, procesul de insultă intentat d-lui Moise Z. Nistor de către d. Ozias Fadelman, ambii depozitari de vinuri şi comercianţi cu vază.

Iată cum s'au petrecut faptele : din cauza afinităţei de branşă, exista între comercianţii sus numiţi diferite neînţelegeri şi acum câteva săptămâni, în urma unui schimb de cuvinte d. Nistor i-a adresat d-lui Fadelman epitetul de „Găetan".

Procedura nefiind complectă, procesul s'a amânat pentru ziua de 22 iunie crt. Rămâne a se stabili dacă epitetul de „Găetan" constitue o insultă.

Coresp.

Furtună la Constanţa

O violentă furtună însoţită de o ploaie torenţială s'a deslănţuit asupra portului Constanţa. Firele telefonice şi telegrafice au fost rupte. Vapoarele au trebuit să-şi amâne sosirea lor în port. Pagubele sânt mari.

RAIDUL

Bucureşti--Varşovia şi înapoi

executat de doi aviatori români

Joi au aterizat pe aerodromul grupului I Aviaţie căpitanii aviatori Burduloiu şi Gârleanu cu două avioane „Potez".

Aviatorii români erau însoţiţi de doi căpitani aviatori polonezi.

Căpitanii Burduloiu şi Gârleanu, care fac parte din Flotila de luptă-Bucureşti, au întreprins raidul Bucureşti—Varşovia cu două escale : la Cernăuţi şi Lemberg. In Capitala Poloniei aviatorii români au fost sărbătoriţi şi reţinuţi patru zile.

La înapoiere, căpitanii Burduloiu şi Gârleanu au fost întovărăşiţi de doi căpitani poloneji care întorc vizita colegilor lor români. In drum spre Bucureşti ei au făcut o escală în Iaşi.

*

Ieri aviatorii au fost sărbătoriţi la Grupul I, odată cu ofiţerii transferaţi din localitate.

In timpul banchetului, căpitanii români şi poloneji s'au fotografiat în mijlocul ofiţerilor de la grupul local.

La orele 5 după amiază cele două avioane „Potez" şi-au luat zborul, ducând spre Bucureşti pe aviatorii români şi poloneji.

Se poate spune că raidul Bucuresti-Varşovia şi retur a fost executat în condiţiuni excelente.

P.

Revizoratul şcolar judeţean

s'a instalat la Palatul Ad-tiv.

In fine, şi revizoratul şcolar judeţean, s'a mutat la Palatul Ad-tiv.

Această instituţiune va ocupa trei încăperi din aripa stângă a Prefecturei.

Atât d. revizor Platon cât şi întregul personal al revizoratului, şi-au manifestat mulţumirea faţă de d. prefect Ed. Lăzărescu datorită căruia numita instituţiune s'a putut muta dela şcoala „V. Adamachi" unde ocupa numai o singură odae.

*

D. dr. Iliescu inspector veterinar zootechnic a avut o consfătuire cu d. prefect Lăzărescu în privinţa mutării la Palat şi a inspectoratului veterinar zootechnic.

Dupăce se vor termina lucrările de amenajare de la localul prefecturei, se vor muta la Palatul Ad-tiv, inspectoratul zootehnic şi consilieratul agricol.

Italienii râvnesc

stăpânirea în Palestina

Cu ocazia călătoriei prinţului moştenitor Umberto al Italiei în Palestina, întreaga presă italiană a dat diferite comunicate relativ la politica externă şi în special pentru a preciza atitudinea Italiei faţă de chestiunea Orientului şi a sferei de influenţă a Italiei în Palestina.

Aproape toate ziarele accentuiază, că prinţul moştenitor Umberto nu ar fi vizitat locaşul sfânt din Ierusalim fără un anumit scop ; prinţul Umberto a reprezentat catolicismul la Ierusalim.

„Corriere d'Italia" accentuiază în special faptul, că Italia este astăzi o putere catolică şi moştenitoarea legală a republicilor Veneţia, Genua, Pisa precum şi a regatelor Neapole şi Sardinia. Este de aceea de datoria ei să apere prestigiul bisericei catolice în ţara sfântă.

„Pentru Marea Britanie ar fi o imposibilitate de a reprezenta creştinismul în Palestina".

Acest atac al presei fasciste contra mandatului Angliei asupra Palestinei, a provocat nemulţumiri în cercurile guvernamentale engleze din Ierusalim

Intrunirea de mâne

a naţional-ţărăniştilor

Aseară a avut loc la clubul central o ultimă consfătuire a fruntaşilor naţional-ţărănişti în vederea întrunirei de mâne.

De ieri au şi început să sosească delegaţi. Primii sunt cei din Bălţi care au fost imediat încartiruiţi. In cursul dimineţei de astăzi au continuat să sosească delegaţi din Moldova.

In gară s'a instalat un comitet de încartiruire. Deasemeni şi la clubul central naţional-ţărănist funcţionează un birou permanent care dă toate lămuririle delegaţilor.

INFORMAŢIUNI

x *Banca Naţională a convenit cu băncile mari să perceapă la creditele acordate băncilor mici, 12 la sută, în loc de 10, cum pretindea până acum.*

Pe lângă această dobândă, ele mai pot percepe un comision de 2 la sută pentru creditele în cont curent.

Piaţa Valutară

Leul la Paris a cotat ieri 15,70; la Zurich 3.21.

Devizele în Capitală au notat : Francul francez 6,44 ; belga belgiană 22,85 ; francul elveţian 31,50 ; lira engleză 797 ; dolarul 163 ; lira italiană 8.62 ; coroana cehă 4.85 ; Rentenmark 39,15.

x Engrosiştii de vite fraţii Leibovici, Natan Zaidman şi Strul Damidian, au fost surprinşi, transportând afară din oraş, carnea tăiată în Abator.

Aceasta numai cu scopul de a provoca o lipsă de carne şi implicit o scumpire.

Speculanţii au fost daţi în judecată.

x Săptămâna aceasta a încetat din viaţă la Bucureştii vechiul avocat ieşan *Andrei Chirilovici*, în etate de 75 ani. Inmormântarea a avut loc în cimitirul „Sfta Vineri" din Capitală.

x Soldatul Bantea Petru din comp. II sanitară Roman, s'a sinucis trăgându-şi un foc de revolver în gură.

Parchetul militar a deschis o anchetă.

x Ziarul „Dimineaţa" dă ca sigură numirea d-lui profesor Ion Botez, senator, director al Băncii Iaşilor şi preşedinte al Camerei de Comerţ din Iaşi, ca ministru al Romîniei la Washington.

x Curtea cu Juri a achitat ieri pe cărăciumarul N. Simionescu din Căjoaia, care era acuzat de a fi dat foc casei cumnatului său Curtea l-a obligat, însă la despăgubiri civile în sumă de 20 mii lei.

x **Doctorul Brener** *specialist mamoş*, boli de femei, consultă dela 2 până la 6 p. m

x Procesul d-nei Mathilda Marteau—proprietară în Sineşti acuzata că şi-a ucis soţul cu un foc de revolver,—se va judeca în faţa Curtei cu Juri, în ziua de Luni 7 Mai.

x D. deputat Petre Dragomirescu a reclamat că soţii Ungureanu originari din Orhei fiind, în serviciul său — au dispărut, furând însă numeroase obiecte de preţ.

S'a dispus urmărirea hoţilor.

x **Bal studenţesc.** — Astă seară, Societatea Studenţilor în Agricultură „Ion Ionescu dela Brad", dă un **mare bal** în saloanele soc. „Sport şi Muzică"

Balul e patronat de d-nii prof. univ. Haralamb Vasilie şi Agricola Cardaş şi de d. Eduard Lăzărescu prefectul judeţului.

Orchestră cu Jazz ; bufet cu cele mai bune vinuri din pivniţele statului ; tombolă. Se va petrece minunat. D-nii ofiţeri şi studenţi pot intra fără invitaţii speciale.

x *Vizita abatelui Zavoral.* — Prefectura a trimis o adreaă Părintelui Cicerone Iordăchescu, distinsul rector al Seminarului Veniamin Costachi, prin care-l roagă în numele guvernului de a-l însoţi pe Abatele Zavoral în vizitele pe care le va face în localitate.

x Tribunalul a condamnat ieri la 3 luni închisoare pe flăcăul I. Gh. Paiu din Băiceni care jucându-se cu o puşcă, a împuşcat din imprudenţă pe copila Catinca Tăbăcariu.

— Cele mai principale 2 filme din întreaga producţie actuală, sunt fără îndoială:

ORLOFF cu Ivan Petrovitch, Vivian Gibson cu cor, balalaici.

Al doilea film :

COLIBA LUI MOŞ TOMA.

Ambele filme, adevărate miracole ale ecranului, sunt cele mai reuşite realizări din toate producţiile până în prezent, pentru cari n'au fost cruţate cele mai imense sacrificii ; montări extraordinare, cari întrec orice închipuire, supranaturale. Ambele vor rula cu începere de Luni 7 Mai.

România
Corpul Portărelilor Trib. Iaşi
PUBLICAŢIUNE No. 107
Anul 1928, luna Mai 3

Se publică spre cunoştinţa generală că conform adresei D-lui Jude Ocol I Urban Iaşi No. 8479 din 1928 se va vinde prin licitaţie publică în ziua de 17 (şapte spre zece) Mai 1928 ora 15, averea mobilă sequestrată cu procesul verbal din 19 Septembrie 1927 de la Dl. N. Uţă din Iaşi, strada Sărărie No. 1, în pretenţia Primei Soc. Econ. Iaşi, averea consistând din : un pian automat cu un sul pentru şase cântece.

Vânzarea se va face pe bani gata la domiciliul debitorului în asistenţa D-lui comisar respectiv.

Portărel, Indescifrabil

x In curând apare :

ADAM

mare magazin literar şi social
150—200 pagini lunar
Redactor : I. LUDO.

„ANCORA"

Societate Română de Asigurări Generale BUCUREŞTI
DIRECŢIUNEA REGIONALA IAŞI, str. Lozonschi No. 16 bis
Capital şi Rezerve peste Lei 65.000.000

REZULTATUL TRAGEREI DE LA 1 MAI 1928

Procedându-se la tragerea 32-a lunară în faţa delegatului Onor. Minister de Industrie şi Comerţ şi asiguraţilor Societăţei s'au amortizat prin tragerea la sorţi polite de asigurări populare pe viaţă în valoare de Lei 20.000.— fiecare.

Au eşit la sorţi şi au fost achitate următoarele polite :

Lei 20.000.— Pol. No. 24052 *Aron L. Daviaovici, Huşi*, Ghica Vodă No. 61
Lei 20,000.— Pol. No. 29902 *Anna Mircea, Bucureşti*, str. Căzărmii No. 12.
Lei 20.000.— Pol. No. 23583 *Jean Moisescu*, com. Bughea, Jud. Muscel
Lei 20.000.— Pol. No. 58007 *Anton Hofferick, Braşov*, Dârste 139
Lei 20.000.— Pol. No. 32682 *Mina Zahler, Cernăuţi*, Rothkirchgasse 10

Lei 200.000.— cari împreună cu :
Lei 2.660.000.— amortizate şi achitate până azi fac în total.
Lei 2.760.000.— plătiţi fericiţilor câştigători la asigurări populare

Viitoarea tragere va avea loc la 1 Iunie 1928.

Asiguraţi-vă la „Ancora" cea mai recomandabilă Societate de Asigurare, atât prin tarifele ei moderne şi convenabile cât şi prin culanţa ei deosebită la lichidarea daunelor.

TEOLOGII ŞI FILOSOFIA

(Continuare din pag. I-a)

filosofiul german Schleiermacher) şi susţine că, din contra, ea se bazează pe raţiune, pe convingere şi acţiune, (catechism pag. 6). Acesta e de altfel şi punctul meu de vedere. Am afirmat altă dată, şi susţin şi acum, teoria că religia este o metafizică populară, o filosofie simplistă. De îndată dar ce a părăsit calea sentimentului pur, păşind pe cea a raţiunii, religia se întâlneşte cu filosofia. Acest lucru teologii nu vor să-l înţeleagă. Nevoia unor argumente raţionale, cari să întemeeze mai bine credinţa, e o dovadă a veracităţii concepţiei de mai sus. Numai această necesitate împinge pe teologi să iasă din făgaşul lor şi să păşească astfel pe terenul metafizicei.

Dar se întâmplă ceva curios : metafizica populară se răsvrăteşte împotriva adevăratei metafizici din care-şi soarbe viaţa.

Din ce cauză oare ? Teologii nu-şi cunosc niciodată limitele domeniului lor şi pretind mereu o stăpânire universală a religiei asupra spiritelor omeneşti, ceeace e imposibil. In primul rând, fiindcă totdeauna vor exista capete cugetătoare a căror stare de cultură nu le permite să se mulţumească cu explicările religiei, apoi, fiindcă chiar între credincioşi se vor găsi mulţi nesatisfăcuţi de aceste explicări. Teologia din acest punct de vedere—cel puţin în esenţa ei—e ceva încremenit, static pe când filosofia prezintă un caracter dinamic. Religia deci trebue să prevină îndoielile credincioşilor şi să risipească obiecţiunile necredincioşilor. In acest scop e concepută şi lucrarea lui Nilkes, însă ceeace este de observat e că nu corespunde nici pe departe scopului.

Mai întâi, după cum am spus aduce în discuţie unele întrebări naive. Un exemplu în această privinţă e chestiunea sediului sau reşedinţei divine. Oamenii au explorat universul, dar nu l'au găsit pe Dumnezeu, spune Nilkes şi se crede obligat a răspunde la această naivitate. Se mai răspunde şi la susţinerea formulată în termenii : „religia e invenţia preoţilor", ceeace e iarăşi o naivitate, întrucât chestiunea e înţeleasă de obicei cu totul altfel (e vorba de praticile religioase şi nu de esenţa religiei sau de necesitatea ei sufletească).

Afară de aceasta, se găsesc în catechism multe probleme rău puse şi comparaţii greşit întrebuinţate.

Un exemplu destul de eloquent e comparaţia ce se face între adorarea lui Dumnezeu şi obligaţia de a plăti dările către stat. Citez textual: „Prin urmare, obligaţiile religioase sunt cel puţin tot aşa de sfinte ca şi obligaţiile de a plăti dările către stat. Dacă cineva ar îndrăzni să zică : „nu-mi place să plătesc birul fiindcă mă plictiseşte" cât de curând ar fi silit să aibă ocaziunea a face deosebire între obligaţie şi gust !" (pagina 6) Prin urmare credinţa religioasă se impune prin constrângere externă, este o obligaţie, sau adorarea Creatorului e... birul care-l plătim fiindcă ne-a creat !

Unde e ideea toleranţei religioase, a credinţii libere ?

E caracteristică totodată şi lipsa de modestie a teologilor (în cazul de faţă nu ştim dacă trebue atribuită autorului sau traducătorilor). Astfel, când este vorba de o obiecţiune adusă de filosoful Schopenhauer, găsim la răspuns următorul adaos : „de altfel o astfel de săgeată ar fi putut să fie aruncată de orice *„nespălat"*, fără multe pretenţii de filosof" (pag. 17). Asemenea exprimare credem că depăşeşte şi limitele bunei cuviinţi, mai ales atunci când este vorba de un gânditor de talia lui Schopenhauer, chiar dacă acesta a fost un adevărat ateu. Şi totuşi Schopenhauer are dreptate.

Este vorba de concepţia infinităţii universului, care a cam zdruncinat temelia religiei, mai ales în ceeace priveşte concepţia divinităţii. Teologii n'au dreptul să se supere — cu atât mai puţin să insulte — căci acesta e adevărul. Dovadă că este aşa, e arderea pe rug de către preoţi şi fanatici a filosofului Giordano Bruno care susţinea această concepţie.

Acest „Catechism al Necredinciosului" prin numeroasele sale lipsuri şi naiva lui argumentaţie, rămâne deci pentru necredincioşii — ca şi pentru credincioşii— cari cunosc chestiunile, o lucrare absolut fără nici o valoare şi fără nici o utilitate.

Aceste reflexiuni mi le-a suggerat cit rea catechismului. Ceeace se impune teologilor e, că dacă admit concepţia prin care religia nu e considerată numai ca pură chestie de sentiment şi aleargă la argumentările raţionale, să lase prejudecăţile la oparte şi să fie obiectivi, nu să înfăţişeze cititorilor naivităţi, inexactităţi şi sofisme; iar dacă mentalitatea lor a fost şi este astfel că nu pot face aceasta, să renunţe pa propaganda raţională şi să-şi vază de treburile lor. Psihologul german Ebbinghaus dă slujitorilor religiei un sfat, cu multă dreptate : dacă vor să menţie religia, prima şi cea mai însemnată grijă a lor, trebue să fie a se ocupa de religie şi nu de ştiinţele pozitive sau filosofice (capitolul despre „Religie" în manualul său de psihologie"). In legătură cu acest sfat a lui Ebbinghaus, voi face şi o mică digresiune, care va servi şi ca încheere.

Stând odată de vorbă cu un preot, considerat printre cei mai culţi clerici ieşeni, în privinţa filosofiei teologilor, acesta la un moment dat mi-a spus :

„In definitiv, noi preoţii, cunoaştem mai mult filozofia de cât laicii teologia. La aceasta i-am răspuns fără ezitare :

„Eu nu sunt duşmanul religiei, dar ceeace am constatat lămurit e, că aportul preoţilor pentru filozofie e tot aşa de puţin însemnat ca şi acel al filosofilor pentru teologie, ba încă prin comparaţie, aş putea spune că teologia a luat mai mult de la filosofie".

PETRU GR. VASILIU

ANUL XXIV No. 6290 — 3 LEI EXEMPLARUL — MARȚI 8 MAI 1928

ABONAMENTE
Lei 1000 pe un an
„ 500 „ 6 luni
„ 300 „ 3 luni

OPINIA

ZIAR POLITIC COTIDIAN

ANUNCIURI
se primesc la toate
Agențiile de Publicitate
și la
Administrația ziarului
Iași—Str. Gh. Mârzescu 17

Buna credință a personalului nostru redacțional a fost surprinsă eri, prin comunicarea din București, a unor versiuni alarmante care circulau prin Capitală.

Inainte de a fi putut fi exact controlate, versiunile acestea au fost publicate, într'o primă ediție specială a ziarului nostru.

De îndată ce însă, știrile publicate s'au dovedit a fi fost exagerate, ziarul nostru a scos o a doua ediție specială, informând exact publicul asupra celor întâmplate în Ardeal și în Capitală.

Din aceasta a doua ediție cititorii noștri au putut constata, că în afară de unele incidente fără mare importanță, pr tutindeni în țara a domnit eri cea mai perfectă liniște, cu toată atâtarea la dezordine a unor fruntași național-țărăniști.

ALBA-IULIA

La București, Iași, Craiova, Cernăuți, Brăila și mai cu seamă la Alba-Iulia, s'au ținut ieri mari adunări organizate de partidul național-țărănesc, pentru a se cere plecarea guvernului Brătianu și înlocuirea lui cu un guvern *Maniu*.

La Alba-Iulia, în prezența unui număr neobișnuit de mare de participanți, congresul național-țărănesc a fost declarat „Adunare Națională a poporului romîn"; s'a vorbit despre principiul monarhic care se clatină" ; iar d. Mihalache însuși, s'a pronunțat despre eventualitatea schimbării formei de guvernământ. E ultima limită a campaniei de opoziție care poate fi manifestată pașnic, în actuala organizare de Stat.

Firește, se polemizează asupra cifrei participanților la Alba-Iulia. Guvernul anunță cifra de 40.000. Opoziția indică cifra de 200 mii. Indiferent însă de numărătoare, ce vrea să dovedească partidul național-țărănesc ? Că mase cetățenești (fie chiar sute de mii de oameni) pretind schimbarea regimului.

Nu vedem nici o noutate în aceasta. Se știe doar că, în alegerile generale din anul trecut, 7oo.ooo alegători au votat cu național-țărăniștii, declarându-se adversari ai guvernului liberal Nimeni nu contestă numărul acesta mare de simpatizanți ai d-lui Maniu.

Insă în regimul nostru constituțional, puterea nu se obține de la adunări populare (or cât de grandioase),—ci de la Coroană, cu consfințirea parlamentului.

Departe de a contesta viciarea felului de alcătuire și funcționare a parlamentelor noastre, ne rezumăm la o chestiune de tactică politică, în legătură cu campania partidului național-țărănesc.

Guvernul ar putea fi răsturnat printr'un vot al parlamentului,—ceia ce acum nu se poate concepe de la un parlament cu majorități compacte liberale.

Guvernul ar putea fi congedial de Inalta Regență. Dar se înțelege că, o chestiune de prestigiu pentru instituția Coroanei, și de demnitate pentru membrii Regenței, face ca schimbarea de guvern să nu se producă sub impresia amenințărilor din întruniri publice. Cum își inchipue conducătorii partidului național-țărănesc, că pot obține favoarea Regenței prin amenințări la adresa acestui factor constituțional care deține cheia situației politice ?

Prin urmare, trebue să constatăm încă odată, că opoziția a adoptat o tactică greșită, care nu-i poate aduce izbânda.

Și odată consumat mirajul Albei-Iulii, ce va mai face partidul național-țărănesc ? *Revoluție ?* Noi nu vedem asemenea posibilități. Iar d. Maniu cu statul său major, va ajunge fatalmente să se convingă de zădărnicia unor frământări fără rezultat și de nevoia adoptării unei tactice pozitive, impusă de realitatea vieții noastre politice, — chiar în interesul idealului democratic declarat în programul de guvernământ al celui mai mare partid din opoziție.

X.

Un neadevăr
al d-lui Rang

D-l Rang, a afirmat în întrunirea național-țărănistă de eri, un neadevăr.

Astfel d-sa a afirmat că d-l Mircea Badareu ar fi fost cândva partizan al național-țărăniștilor.

D-l Mircea Badareu a fost într'adevăr cândva înscris în partidul național, pe când naționalii nu formau un singur partid cu țărăniștii ; nici un moment însă d-sa nu a fost membru al partidului național-țărănist.

Fuziunea naționalilor cu țărăniștii și atitudinea puțin conformă cu interesele țării a național-țărăniștilor în chestiunea dinastică, au constituit în momentul în care chiar defunctul A. A. Badareu imprimase din această cauză ziarului „Opinia" o atitudine diferită de aceea a național-țărăniștilor—motivele pentru care d-l Mircea Badareu a părăsit partidul național, urmând pe d-l Argetoianu alături de care debutase în viața politică.

In toate acestea d-l Rang are, firește, o scuză. D-sale care a debutat în politică ca devotat partizan al partidului liberal și care a fost silit să părăsească organizația în care se găsea înscris, în urma unor împrejurări bine cunoscute, îi vine greu să creadă că există oameni care se lasă conduși în viață de principii și nu numai de chestiuni de ordin pur personal.

Moartea unui poet

Cunoscutul poet elvețian *Heinrich Federer* a încetat din viață la Zürich, în etate de 61 ani. Fed rer a câștigat premiul „Gottfried Keller" pentru admirabila povestire „Papă și împarat în vat".

Americanul și „Odiseia"

Se pare că șefii industriei cinematografice din America, în mare parte simpli oameni de afaceri, nu străluces prin cultură. In această privință, revista humoristică *Punch* din Londra povestește următoarele :

Un foarte bogat *manager* de de studio din Hollyvood a auzit vorbindu-se despre o frumoasă povestire intitulată *„Odiseia"*, îmbelșugată în aventuri și având ceiace americanii numesc *sex appeal* (interes sexual). Imediat a pornit în căutarea autorului, pentru a-i face o ofertă interesantă și a-i cumpăra drepturile. Americanul s'a dus la Athena, la Argos, la Smirna, la Chio, la Colophon și în multe alte cetăți. El nu-l găsi...pe Homer ! și se întoarse în California, plin de reflecții amare asupra metodelor de afaceri înapoiate ale tuturor levantinilor...

ASPECTE

ZIUA DE ERI

Amănunte, la ora târzie din noapte când scriu aceste rânduri, asupra adunării dela Alba Iulia nu avem complecte ; știrile telefonice sânt contrazicătoare și ultima parvenită indică un număr numai de 40.000 participanți la demonstrația partidului național-țărănist !

In primul moment s'a vorbit de un „marș", de incidente, s'a descris puhoiul de oameni, se numărau chilometrii parcurși de mulțime.

Ce este exact din toate acestea, nu știm. Ziua de astăzi ne va edifica desigur complect și atunci vom putea judeca în cunoștință de cauză intențiile conducătorilor național țărăniști.

Un fapt rămâne însă n îndoelnic : adunarea dela Alba Iulia și celelalte întruniri din marile centre ale țării au fost la înălțimea scopului pentru cari fuseseră convocate !

Citrele de participanți pot varia cu o aproximație de o mie în plus sau în minus, nu importă ; importă însă faptul că participanții și-au manifestat idealurile democratice. Frazeologia goală n'a răsunat în întrunirile de eri ; unul sau doui papugii rătăciți în massa oratorilor cu răspundere, nu pot schimba rostul cuvintărilor pronunțate..

Ce va face Regența ? Ce concluzii vor trage liberalii de pe urma zilei de eri ? Situația arată că există o massă compactă de cetățeni cari înțeleg că au și drepturi în această țară, nu numai datorii

Consecințele dacă nu vor fi chiar imediate, se vor produce totuși cîndva. Rominia acum ori nici odată, își va croi altă soartă, ca să întrebuințăm expresia dură a lui Mureșianu, cîntărețul redeșteptării ardelene dela 1848

G. SP NA

Concurs de oratorie între elevi

O ligă catolică din Franța a instituit un concurs de artă oratorică între elevii școalelor secundare. Tot timpul iernii au avut loc *match-uri* între diferiții concurenți, din toate regiunile Franței. Iar zilele trecute s'a desfășurat *finala* între învingătorii parțiali. Ultimul match a avut loc la Paris și învingătorul a obținut „La coupe Drac !"

Douăzeci și opt de mici oratori au luptat pentru această cupă. Dintre ei, au fost premiați numai șase.

După concurs a avut loc o ceremonie în marea sală a Institutului catolic. In fața juriului, cei șase învingători, înainte de a-și lua răsplata, au fost obligați să facă fiecare câte un discurs pe o temă dată.

In pag. III-a

Ultima Oră
telegrafică și telefonică

Din toată lumea

Și în Franța... — Sîntem prea pesimiști c nd ne închipuim că violența moravurilor electorale ar fi un atribut exclusiv balcanic. Lucrul se întîmplă pretutindeni, și chiar în Franța, care reprezintă cel mai înaintat grad al civilizației omenești.

Depildă, candidatul Paul Laffont a făcut reclamația că în departamentul Ariege, au fost falsificate rezultatele, s'au sustras voturile, iar candidații și asistenții au fost expulzați cu forța din sălile de vot.

Tot așa, din alte părți ale Franței, s'au anunțat atacuri cu revolverul și diferite abuzuri.

Se cam apropie de cele ce se întîmplă la noi ! Omul e pretutindeni brutal și pasionat peste măsură.

*

Solemnitate aviatică în Spania.—La Sevilla a avut loc în prezența familiei regale și a dictatorului Primo de Rivera, botezul avionului „Jesus-del-Gran Poder" cu care aviatorii Jimenez și Iglesias vor încerca curînd să bată recordul mondial de distanță, în linie dreaptă, fără escală.

Regina Victoria a Spaniei a fost naşă, iar arhiepiscopul din Sevilla a oficiat slujba.

*

Voiajul ex-prințului Carol.—O știre oficioasă din Londra, arată că fostul prinț Carol a sosit neanunțat în Anglia, fiind întovărășit de d-na Lupescu și de cîțiva prieteni. Cu toții s'au dus deadreptul la moșia particulară Oakhurst în South Godstone (comitatul Surrey).

Legația romînă nu știia nimic de acest voiaj neașteptat.

*

Inelul de logodnă. — In Franța se pierde, în cercuri tot mai largi, obiceiul de a se purta verigheta de logodnă. Femeile pretextează că verigheta nu se asortează cu bijuteriile moderne. Și apoi, verigheta ar fi un semn de sclavie, cam jignitor și demodat în zilele noastre.

*

Charlie Chaplin se însoară.—Se cunosc nefericirile conjugale ale lui Charlot, marele artist american. Abia divorțat de Lyta Grey, Charlot e totuși departe de a fi învățat minte ; ci e pe cale să se însoare a doua oară. Noua aleasă a inimei sale este artista Josefina Dunn, căsătorită cu un inginer și aflată în proces de divorț.

*

Noua bibliotecă municipală din Stokholm.—La Stokholm s'a inaugurat zilele acestea noua bibliotecă municipală.

Edificiul a costat două milioane jumătate coroane suedeze. El conține 150.000 volume, din care 50.000 sunt la dispoziția directă a publicului.

Municipalitatea Stokholmului avea deja trei alte biblioteci publice în diferite cartiere ale orașului, cu 50.000 volume.

Ansamblul acestei organizații este înscris în bugetul orașului cu 350.000 coroane (peste 14 milioane lei), dintre care 90.000 (4 milioane lei) pentru cumpărarea de cărți nouă.

Comparînd cele de mai sus cu situația dela noi, ne putem da seama că între Iași și Stokholm nu e deosebire numai de latitudine, ci și de civilizație..

O reprezintare grafică
a rezultatului alegerilor din Franța

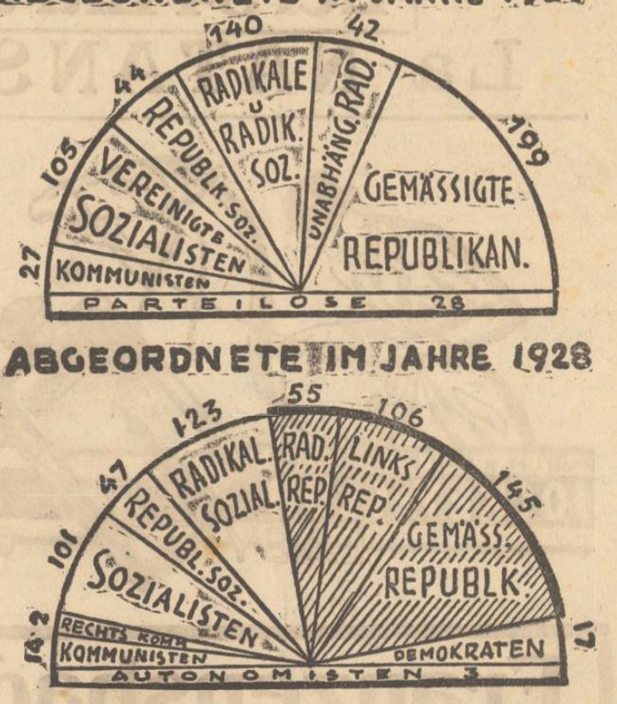

In acest mod ingenios și sugestiv, ziarele germane au prezintat rezultatul alegerilor din Franța. In semicercul de sus, se arată puterea partidelor în 1924, după numărul deputaților De la stînga la dreapta, partidele : comunist, socialist-unificat, republicnn-socialist, radical-socialist, radical-independent, Uniunea republicană.

In semicercul de jos, puterea partidelor în alegerile de acuma. De la stînga la dreapta : comuniștii, social-comuniști, socialiști, republican-socialiști, radical-socialiști, radical-republicani, stînga republicană, uniunea republicană, democrați.

Cum se va serba la Iași
ZIUA DE 10 MAI

Reprezintanții autorităților locale au alcătuit următorul program pentru serbarea zilei de 10 Mai :

La orele 10 jum. dimineață se va oficia în catedrala metropolitană un serviciu religios, la care sunt invitate să participe toate autoritățile civile și militare, funcționarii superiori ai Statului, județului și Municipiului, precum și reprezentanții tuturor societăților din oraș.

Ținuta pentru civili : frac, cravată și mănuși albe, și decorațiuni. Pentru militari, ținuta de ceremonie.

Armata și școlile vor fi așezate pe străzi între Piața Unirei și Mitropolie.

La orele 11 după terminarea serviciului religios, va avea loc revista trupelor și apoi defilarea în Piața Unirei.

In tribuna publică accesul va fi numai cu bilete ce se vor elibera de primărie.

La orele 12 va avea loc la Palatul de Justiție o recepție unde autoritățile civile și militare vor prezenta felicitările care se vor trimite M. S. Regelui și Guvernului.

Intre orele 18—19 muzica va cânta în Piața Unirei.

La orele 21 seara va avea loc retragerea cu torțe dela Palatul de Justiție spre cazărmile dela Copou.

După retragere, muzica Reg. 13 va cânta în Piața Unirei până la orele 23 seara.

Cu prilejul unui articol
în chestia activității societății „Ocrotirea".

de *pr. C. Bârsan*

Citesc cu surprindere un articol important în ziarul nostru „Opinia", dar prea aspru la adresa preoțimei românești.

Citindu-l, mă gândesc imediat la autor, care n'a voit să-și spună adevăratul nume și prin minte îmi trec două lucruri cu privire la dânsul : De va fi cleric nu este sincer; de va fi persoană străină de cler, nu cred să cunoască chiar atât de bine datoriile, serviciile, activitatea și nevoile preoțimei noastre și întrucâtva ar fi scuzabil.

Fiindcă autorul ia ca punct de plecare raportul anual al Păr.-revizor Petru Chirica și de acolo ajunge să spună lucruri grele pe seama preoțimei, viu să aduc și eu câteva lucruri pe care autorul străin de cler — sau nesincer — nu le-a știut.

Păr. Chirica în raportul său anual către Inalta Chiriarchie, era obligat să arate pe lângă multe alte lucruri bisericești, și activitatea Soc. „Ocrotirea" care este, *mai ales* sub patronajul și întru toate supusă conducerei supreme, a Inalt Prea Sfințitului Mitropolit al Moldovei, care natural că nu se poate ocupa în deaproape de ea; și așa fiind I. P. S. S. rămâne ca președinte de onoare, iar președinte activ — vorbim de secția Iași — a fost după cum se știe, Păr. profesor Gofcu care de anul trecut încă este foarte suferind și n'a putut să se ocupe în deaproape cum fă-

(Continuare în pag. IV-a)

NOTE PE MARGINEA UNUI VOLUM
MAGDA NICOLAESCU-IOAN : „Intre Nord și Dunărea Noastră"

(NOTE DE CĂLĂTORIE)

Intotdeauna voiajurile au adus o contribuție însemnată pentru complectarea instrucției și a educației oamenilor. Descrierile de călătorie fac aceleași servicii cititorilor pe cari lipsa de mijloace sau de timp și uneori chiar de ocazie, îi împiedică să le efectueze singuri. Aici însă intervine meritul autorului. E foarte greu de redat în culori vii impresiile pe cari un oraș nou, o civilizație deosebită de a noastră, un peisagiu exotic, ți le-a transmis. E greu să poți comunica cu aceiași intenzitate, căldura pe care firea însăși, cu puterea ei magică, ți-a revărsat-o în suflet.

De aceia, ca gen literar descrierea de călătorie conține exemple foarte rare și marchează prea puține nume de autori cunoscuți. In literatura franceză Taine, Pierre Lotti, Maupassant, etc., iar la noi Bolintineanu, Alexandri, Wilhem de Kotzebue, Odobescu, etc. și de curând d-nii M. Sadoveanu, Jean Bart și G. Galaction.

Scrierile tuturor acestora sunt nu numai instructive prin noutățile ce ne aduc, dar și inspiratoare prin puterea talentului descriitorilor cari știu să ne încălzească inima.

E destul să pomenim frumusețile din *La vie errante* sau din *Au soleil* de Maupassant, precum și *Drumul la Snagov* sau *Bărăganul* de Odobescu, iar în privința coloritului viu oriental, paginile de o splendoare neîntrecută ale părintelui Gala Galaction.

Citind volumul *„Intre Nord și Dunărea Noastră"* al doamnei *Magda Nicolaescu-Ioan*, așezăm fără ezitare pe autoare, la rând cu toți acești scriitori.

Insoțind pe tatăl d-sale la Copenhaga cu prilejul celei de a 21-a conferințe interparlamentare, d-na Nicolaescu Ioan și-a notat impresiile zilnice din timpul călătoriei. Cu spiritul său de metodizare care denotă pe lângă artă și multă rutină, d-na Nicolaescu Ioan ne perin-

(Continuarea în pag 4-a)

Cinema Sidoli - Azi luni
şi în zilele următoare
Nou! O premieră de cea mai mare senzaţie Nou!
COLIBA lui MOŞ TOMA
Celebrul roman care a eliberat ultimii sclavi
Opera completă 10 acte — **Unica scriere care a fost** tradusă în toate limbele

Cinema Elisabeta - Azi luni
şi în zilele următoare
Un film absolut nou care va stărni cel mai cald entuziasm
ORLOFF
LE DIAMANT DU TZAR
Film-operetă după libretul cu acelaşi nume cu Ivan Petrovitch
Acompaniament de *Cor, Balalaici* şi muzică specială

SPIRT Denaturat pur 90°
fără miros Lei 34 Litru — Cu miros Lei 30 Litru
La NATANSOHN Piaţa Halei

Franzensbad
Prima staţiune balneară de acid carbonic din lume. Cele mai puternice isvoare de ape minerale. Cea mai bună staţiune pentru vindecarea bolilor de inimă şi bolilor de femei, sterilitate, gută, reumatism şi constipaţie cronică. Informaţii şi prospecte prin administraţia băilor. Pentru început şi sfârşit de sezon. băi cu preţuri reduse.

PIANELE NEUMAYER
au renume mondial
la Reprezentanţa : Magazinul de muzică Michelsohn Iaşi

In jurul Adunării generale
a Camerei de Comerţ

Primim din partea organizaţiei „Uniunea Economică", următorul articol asupra căruia redacţia nu-şi angajează răspunderea:

„Quousque tandem abutere O Catilina ! patientiam nostram... Până când vei mai abuza, tu Catilina ! de răbdarea noastră... Astfel a început un mare patriot Roman discursul său contra demagogiei lui Catilina, la fel suntem nevoiţi să facem şi noi contra fripturiştilor de la Camera noastră de Comerţ, care în neomenia lor mistifică comercianţii şi speculează sărăcia lor...

Să ne explicăm.

In baza legei şi a nenumăratelor regulamente de reorganizarea Camerilor de Comerţ din Decembrie 1927 Consiliul Camerei are obligaţiunea să prezinte anual adunărei generale a tuturor comercianţilor din circomscripţia lor darea de seamă a activităţi şi a gestiunei financiare.

Pentru ziua de 5 Mai a fost hotărâtă o adunare generală a anului acestuia. Ce s'a putut constata la această adunare? Astăzi când comercianţii —cea mai mare parte din ei— îşi hrănesc cu greu familiile, n'au cu ce-şi plăti chiriile ; darabana le bate la uşă pentru neplata impozitelor atât de apăsătoare ; astăzi când comercianţii şi clasele producătoare au ajuns în situaţia penibilă de a cerşi la fiecare 15 şi 30 a lunei prelungirea scadenţelor lor, sau bani pentru diverse alte cheltueli, de la bancherii care au acumulat averi din produsul muncei lor a producătorilor, şi atunci când tejghelile noastre sunt storse pentru tot soiul de refaceri obscure biruri. ... benevole !.... sau taxe ad valorem încasate fără umbră *de legalitate şi omenie ;* în aceste grele vremuri domnii cari se tolănesc în fotoliile noi cumpărate ale Camerei de Comerţ cheltuesc bugetul de venituri ordinare a Camerei, *cheltuesc copios un deposit de 2.400.000 lei al refacerei* rămas numai provizor in păstrarea Camerei, şi mai proectează încă conform budgetului din 1928 alte împrumuturi de 1.000.000 — refuzând să deie orice socoteală comercianţilor chiar şi în ziua fixată de lege, odată pe an la adunarea lor generală ! Căci acel spectacol la care au asistat negustorii la adunarea din 5 Mai n'a fost decât o scamatorie şi o injosire a instituţiunii noastre comerciale de stat iar nu o adunare generală de dare de seamă.

S'a deschis şedinţa la ora 3,30 — adică 10 minute înainte de ora fixată prin convocare— şi în 20 minute secretarul Camerei şi Cenzorul au fost puşi să citească la galop darea de seamă administrativă şi a gestiunei financiare înghiţind capitole întregi şi sumi de milioane... pentru ca şi una şi alta să se aprobe automat fără să se permită cea mai mică obiecţiune.

La ora 4 şi un sfert atunci când abia începeau a se aduna comercianţii, ordinea de zi era gata epuizată !

La dorinţa noastră şi la cererea repetată că vrem să vedem gestiunea financiară, s'o studiem, să ne dăm seama de ce este în ea cum era dreptul nostru, d. Mendelsohn care a prezidat acea memorabilă şedinţă cu aerul mefistofelic caracteristic d-sale a exclamat: *ordinea de zi este epuizată, discutarea gestiunei financiare nu mai poate fi discutată !*

. . . . . .

Quousque tandem abutere Catilina !

Această parodie de adunare generală nu poate rămânea fără urmări.

Comercianţi şi industriaşi : *Noi ne vom face datoria !*

„UNIUNEA ECONOMICĂ"
Asociaţiune profesională

VÂNZĂTOARE şi CASIERIŢĂ se caută la Magazinul „Columbia" strada Lăpuşneanu lângă Derby.

SUBSEMNATUL Gh. Dimitriu comerciant de cherestea domiciliat în Iaşi str. Sărăriei No. 232 declar că n'am nimic comun cu Dl. Gh. Dimitriu din Com. Şipote căruia îi s'a protestat o poliţă de Lei 4000 (patru mii) de către Bancu Dacia în ziua de 1 Mai. *Gh. Dimitriu*

PIERDUT cart a chitanţă No. 3335. Rog pe găsitor a o aduce la adresa : COHN ARON strad la Ipsilante 34

UITÂND în Tramvai registrele comerciale aflate într'o servietă marou, rog pe acela ce le va găsi să mi le aducă şi va primi o bună recompensă.
N. ALBRECHT
Cost. Negri 78

DOAMNĂ serioasă caut Post casieră indiferent înterprinderea, oferte închise la ziar.

SE VINDE ocazional covoare, lup montat, maşină de cusut „Singer", musama 5.30 × 6.30. Adresaţi-vă Goldman strada Sf. Lazăr No. 10.

UCENIC CU PLATĂ caută laboratorul dentar Dr. Louis Mendel str. Lăpuşneanu 41.

DE VÂNZARE casă în stradă I. Creangă No. 22, compusă din 3 camere, antret (bucătărie mare) cu instalaţie de lumină electrică, apă în faţa casei, haltă de tramvai lângă casă, pavaj de piatră în curte. Doritorii se vor adresa la proprietar.

VÂNZĂTOARE bună în branşa modei, plătită bine, caută Magazinul „Damino" Jean Wolf, str. Cuza Vodă 75.

De închiriat
apartament nou, în strada Păcurari 29, vizibil între orele 9—12 dim.

Dr. Albert Ficler
Specializat în principalele clinici din *Berlin, Leipzig şi Frankfurt a/M.*, în
Boli interne, Boli de Stomac, Intestine, Ficat şi Boli de nutriţie : Diabe (Tratamente cu Insulin), Gută Arterioscleroză, *etc.*
Tratamente cu
DIATERMIE
pentru toate maladile indicate
Cons.: 9—11 şi 3—6.
Iaşi, Str. Lăpuşneanu 27

DOI IEŞENI
autori ai unei spargeri în Focşani

Autorităţile poliţieneşti au pus în urmărire pe Const. Ciobanu, din Pacurari. Acesta împreună cu I. Oprescu de 16 ani, din str. Podul Iancu Bacalu 13, fiind în Focşani, au spart magazinul de haine I. Cursbrand, furând o însemnată cantitate de marfă.

Oprescu, a putut fi prins în tren, cu hainele de furat, de către însuşi păgubaşul şi se afla arestat la Focşani.

Ciobanu a reuşit să dispară.

Din Bacău

Bacău. — *Solemnitate religioasă.* — Ieri a avut loc, la biserica „Sfinţii Împăraţi", solemnitatea sfinţirii drapelului şcoalei comerciale superioare din localitatea noastră, condusă de d. prof. Toma Mihăilescu, în asistenţa d-lor : Marin Malhasovici vice-preşedintele Camerii de Comerţ şi Industrie, D. Iorga secretarul CamPrii, prof. Gh. Botezatu, arhitect Al. Vulcănescu, etc.

Serviciul religios a fost săvârşit de către C. Sa pr. Al. Apostol, iar răspunsurile au fost date de către corul Societăţii Culturale „Sf. Împăraţi" de sub conducerea părintelui dr. Ion Luca—fost deputat.

După oficierea serviciului, pr. Apostol a rostit o frumoasă cuvântare, arătând însemnătatea sfinţirii drapelului din punct de vedere naţional şi patriotic.

Diverse.— Locuitorul Neculai Fânaru din com. Săuceşti, în urma unei certe avute cu consăteanul său Vasile N. Pichiu, i-a aplicat mai multe împunsături cu o sulă într'un ochiu, din care cauză victima a rămas fără vedere.

—Copilul Gh. V. David, pe când se juca între nişte vagoane ce staţiona în gara Comăneşti, s'a lovit la cap de roata unui vagon, din care cauză a încetat din viaţă.

— Vasile Ioachim din com. Secueni, tot în urma unei certe cu Dumitru Panaite, i-a aplicat acestuia trei lovituri cu un cuţit lăsându-l în nesimţire.

Dispoziţiuni comunale.—Printr'o recentă ordonanţă, primăria locală a redus preţul la carnea de miel la 25 lei kgr. Măcelarii şi-au arătat nemulţumirea faţă de această dispoziţiune, însă d. Vasile Pavli primarul oraşului le-a impus respectare strictă a ordonanţei date. *Coresp.*

MAGAZINUL UNIVERSAL „RATA"
No. 34, str. Gh. Mârzescu No. 34
A desfiinţat comisionul
şi fiind bine asortat cu:
HAINE GATA pentru barbaţi, băeţi şi copii
STOFE STRAINE calităţi superioare cu un ATELIER SPECIAL pentru comandă, Mantile de Cauciuc, Manufactură, Mătăsuri, Galanterie, Încălţăminte, Pălării, Mobile, Oglinzi, Muşamale, Linoleum, Maşini de cusut, Biciclete, etc. etc. le vinde cu preţuri avantajoase
în RATE LUNARE şi FARA COMISION

Sirop Iodotanic
Depurativ prin excelenţă pentru copii şi adulţi : Limfătici, Scrofuloşi.
Laboratorul farmaciei Const. I. Werner, Iaşi

Programul
primirei E. S. Abatelui Zavoral

1). Sosirea în gara Iaşi Luni 7 Mai ora 22.10 cu trenul de Galaţ, fiind întâmpinat de Reprezentanţii autorităţilor.

2). Marţi 8 Mai ora 9.30 vizitarea Catedralei Sfintei Mitropolii, Mitropolia Veche, Trei-Erarhi, Sf. Neculai Domnesc, Palatul de Justiţie.

La orele 11.30 recepţia la Universitate.

La ora 13.30 banchet oferit de Municipiului Iaşi în sala Elysée.

La orele 4.30 plecarea în automobile dela Episcopia Catolică la şcoala Normală Vasile Lupu, unde va urma o producţie şcolară şi un ceai oferit de Direcţia Şcoalei.

3) Mercuri 9 Mai : vizitarea Mănăstirei Golia, Cimitirului Eternitatea, Cetăţuia şi a altor instituţiuni din localitate.

Plecarea de la Palatul Episcopiei Catolice, va fi la ora 9.30.

La orele 11.30 dejun intim oferit în cinstea ilustrului oaspe, de I. P. S. Mitropolitul Pimen I Moldovei.

Plecarea cu trenul de 13,05 minute.

Intrunirile liberale din Iaşi

Liberalii au ţinut ieri o serie de întruniri, pe sectoare. In sectorul Sf. Andrei, unde se adunase multă lume, au vorbit d-nii Dimitriu, Rică, Casvan, şi alţii, după care a luat cuvântul d. Adace, — ajutor de primar, şeful acestui sector.

D-sa a făcut apologia partidului naţional-liberal, viu aplaudat.

*

S'au ţinut întruniri similare în toate sectoarele oraşului şi judeţului, unde au vorbit parlamentarii şi fruntaşii organizaţiei liberale.

La toate întrunirile, s'a votat următoarea

MOŢIUNE

„Cetăţenii din Iaşi, întruniţi astăzi, 6 Mai 1928, în adunare publică, după ascultarea cuvântărilor rostite şi după consfătuirea dintre noi :

„Protestăm împotriva acelora care pângresc astăzia Alba-Iulia, oraşul sfinţit în 1923 de cea mai măreaţă sărbătoare a României întregite şi care trebuie să rămână deapururi un simbol al armoniei şi unirei între toţi Românii.

„Protestăm în contra politicei de aţâţare şi de dezbinare întreprinsă în mod nesocotit de partidul Naţional-Ţărănist şi care dăunează deopotrivă pe toţi locuitorii ţării.

„Exprimăm încrederea noastră deplină în Guvernul actual, care este singur în măsură a duce o politică de ordine, de armonizare şi de refacere şi cerem ca el să continuie şi să desăvârşească spre binele ţării întregi, opera de stabilizare monetară şi de consolidare naţională".

Şedinţa delegaţiunei permanente
JUDEŢENE

Delegaţiunea permanentă judeţeană s'a întrunit azi dimineaţă la prefectură, sub preşedenţia d-lui P. Tudose.

S'a procedat la verificarea bugetului com. Sineşti-Iaşi, care a fost votat.

In urmă s'a discutat cazul d-lui Malec, membru în delegaţiunea permanentă judeţeană, care lipseşte dela şedinţe de mai bine de o lună.

S'a hotărât sesizarea ministerului de interne, pentru a se vedea dacă nu este cazul de îndepărtare a d-lui Malec din această funcţiune.

Apoi s'a decis chemarea d-lui V. Şorângă ; supleant, pentru a participa la lucrările delegaţiunei, în locul d-lui Malec.

x Ministerul agriculturei şi domeniilor a intervenit pe lângă prefectura de judeţ, autorităţile comunale să dea tot concursul serviciului veterinar, pentru combaterea epidemiei de febră tifoidă la cai.

x In spitalul din Fălticeni a fost internat flăcăul V. I. Burnea din Malini, împuşcat de gelozie de săteanca Ioana Vadana din aceiaşi comună.

In chestia procesului
tirgoveţilor din Ungheni

Procesul intentat contra locuitorilor din Tg. Ungheni nu s'a judecat în fond.

Tribunalul s'a pronunţat numai asupra unui incident şi anume : Tribunalul a găsit că construcţiunile d-lui Glavce din Tg. Ungheni nu au fost expropriate, aşa cum susţineau unii din chiriaşii d-lui Glavce. Aceşti chiriaşi căutau să rămână stăpâni pe casele închiriate dela d. Glavce, zicând că au fost expropriată împreună cu moşia Ungheni iar ei împroprietăriţi ca embaticari.

Procesul a fost introdus şi pledat de avocatul Candid Chiriţă din Bălţi, asistat de d-nii Herovanu şi Bonciu. Nu este exact că *toţi* locuitorii din Ungheni sunt supuşi evacuării ; ci numai câţiva chiriaşi cari au crezut că pot profita de încurcăturile produse de legea agrară.

INFORMAŢII

x *Intr'o convorbire pe care a avut'o d. rector al Universităţii Bogdan, cu d. doctor Angelescu ministrul instrucţiunii publice, acest din urmă a desmint zvonul înregistrat de ziare, relativ la desfiinţarea căminurilor şi cantinelor studenţeşti.*

x Ministerul sănătăţei, aprobând licitaţia ţinută, marile lucrări sanitare din Iaşi, vor începe în curând.

x D. Inculeţ ministerul sănătăţei, a fost eri în Iaşi, şi aseară s'a înapoiat în Capitală.

x Epidemia de scarlatină este în continuă descreştere. Azi se găsesc în spitalul de izolare 38 de bolnavi.

Până acum nu s'a declarat nici un caz de febră tifoidă în oraş.

x Primarul Iaşului d. Osvald Racoviţa se reîntoarce azi în localitate.

x *De la Asociaţia creştină a femeilor.*—In cheta de Duminică 29 Aprilie, în folosul „A. C. F. s'au colectat următoarele sume : D-ra N ţu Stoicescu şi d. R. Lecca 3437 lei, A. Gavrilescu şi Cazacu 3232, d-ra Timofti şi d. Dimitriu 2785, d-ra Corciov şi d. Penişoară 2540, d-na Constantinescu şi d-nul Surugiu 2155, d-şoara Edmee Suţu şi d. Veron 1928, d-şoara N. Cononovici şi d. Meleghi 1979, D-ra M. Almazov şi d-l Panteleev 1930, D ra A. Almazov şi d-ra M. Grădescu 1820, D-ra T. Paraschivescu cu d-l R. Ralea 1654 D-ra Popa şi d-l Puiu 1540, D-ra L. Rivalet şi d-l Hajdău 1318, D-ra Teodosiu şi d-l Murgu 1179, D-ra Petcu şi d-nul Cioflea 1076, Domnişoara şi d-nul Dobrovici 1044, D-ra D. Bogdan şi d. Petef 769, d-ra Maire şi d. Ionescu 714, d-ra Maire d. Vlasie 467, d-ra Mănecuţă şi d. Gherculescu 433 lei.

Asociaţia Creştină a Femeilor aduce mulţumirile sale călduroase tuturor persoanelor care şi-au dat osteneala, cât şi publicului ieşean, care a contribuit la reuşita chetei.

x RADIO. — Postul de radio dela Universitatea locală emite astă seară muzică între orele 7 şi 9, pe o lungime de undă de 461 metri. Amatorii sînt rugaţi să asculte şi să comunice observaţiile lor printr'o carte poştală, la Laboratorul de fizică experimentală.

x Flăcăul Gh. Iordache Pristaru din Coarnele Caprei, care a ucis cu un foc de revolver pe Th. Sivoc, a fost înaintat Parchetului sub stare de arest.

Parchetul l-a deferit Cab. II instrucţie care i-a emis mandatul de arestare.

x Au fost arestaţi de Parchet sătenii N. Niculescu şi Ion Hacu din Fântânele, acuzaţi că au ucis doi cai ai vecinului lor Leon Huţanu.

x *Cum te pomeneşti cu un copil.* — Femeia Maria Grădinaru din fundacu Gându a reclamat poliţiei că aflându-se la vizita medicală la Spitalul Sf. Spiridon, o altă femeie a venit şi la lăsat un copil de sex feminin, sub pretext că se va întoarce după puţin timp să-l ia. Insă Maria Grădinaru a rămas cu copilul.

Poliţia a început cercetări pentru a descoperi pe mama denaturată. Copilul a fost internat la Maternitate.

ULTIMA ORA

Germania contra politicei engleze

în chestia frontului anti-sovietic

Berlin 7. — Ziarul „Germania" scrie, relativ la vizita lordului Birkenhead la Berlin şi încercările pentru formarea unui front unitar contra Rusiei sovietice, că Germania trebue să dea foarte multă atenţie în această chestiune, pentru ca să nu devină o unealtă a dorinţelor şi intenţiilor străine.

In cercurile politice germane domină părerea că deşi sistemul sovietic nu e de lăudat, totuşi din motive politice şi geografice Germania nu trebue să întrerupă relaţiunile cu Rusia. Trebue ca şi în condiţiunile schimbate, Germania să păstreze tradiţia lui Bismark şi să fie credincioasă convenţiei dela Rapallo.

Pentru Anglia, cu splendida ei izolare naturală, e uşor să propage o încercuire continentală a Rusiei; dar Germania cu poziţia ei geografică trebue să ducă o altă politică.

O comunicare a d-lui ministru Tătărescu

pentru menţinerea ordinei în Ardeal

Bucureşti 7.— La Alba Iulia, d. subsecretar de stat Tătărăscu a trimis eri d-lui Maniu următoarea comunicare:

„Insărcinat de guvern cu armonizarea măsurilor pentru menţinerea ordinei, găsesc necesar să vă aduc la cunoştinţă că emisari ai partidului naţional-tărănesc ataţă participanţii la congres şi-i îndeamnă să meargă spre Bucureşti şi să răscoale satele.

„Imi permit să vă reamintesc că guvernul a autorizat numai adunarea generală la Alba-Iulia, nu şi marşul în coloane de oament aţiţaţi şi aţiţători de-alungul satelor ardelene.

„Pe temeiul angajamentului pe care delegaţia partidului naţional-tărănesc l-a luat faţă de guvern, de a menţine ordinea legală şi liniştea publică fără intervenţia autorităţilor, mă adresez a-stră pentru a îndemna spre legalitate şi linişte pe participanţii la congres".

Comunicarea d-lui Tătărăscu încheie arătând că s'au luat toate măsurile necesare şi că răspunderea evenimentelor va cădea în seama celor care provoacă.

Manifestaţie studenţească

Bucureşti 7. — Un grup de studenţi s'a întrunit aseară la cantina Guttenberg şi au cerut eliberarea colegilor lor închişi.

Studenţii au încercat apoi să manifesteze pe străzi, dar au fost împrăştiaţi de poliţie. Un număr de 22 studenţi au fost arestaţi, interogaţi la poliţie şi apoi trimişi consiliului de războiu.

Un somnambul pe str. Carol

Un caz interesant de somnambulism s'a petrecut aseară în strada Carol.

Fiind timp frumos şi senin o mulţime de localnici se primblau la deal spre grădina Copou.

Pela orele 10, în faţa Universităţei, în decorul plopilor pe dindosul cărora strălucea luna plină, trecătorii au avut ocazia să vadă un copilandru ca de vre'o 14 ani, curăţel îmbrăcat, care, cu ochii închişi, dansa în razele lunei. Era un somnabul.

Numărul spectatorilor a crescut imediat, privind la exhibiţile coreografice pe care le făcea tânărul somnambul.

După câtva timp, un domn a avut curajul să se apropie de somnambul; şi prinzându-l de braţ, l-a trezit. Acesta a tresărit, a făcut o mină hidoasă în faţa publicului care îl înconjura, şi apoi a fugit speriat.

Consiliu de miniştri

Bucureşti 7.- Mîne dimineaţă la ora 10 va avea loc un consiliu de miniştri, în care se va examina situaţia şi se vor rezolvi afacerile curente.

INFORMAŢII

x In Capitală continuă să se aplice cenzura presei.

x In spitalul de izolare a încetat ieri din viaţă d-na Cornelia Costaş în etate de 26 ani. Ea se molipsise de scarlatină de la doi copii ai ei. Inainte cu o zi a încetat din viaţă un alt copil al Corneliei Costaş.

Inmormântarea regretatei va avea loc mâine la orele 2 p. m.

x Curtea cu Iuri.—In şedinţa de Sâmbătă a condamnat la 6 ani închisoare şi 1 leu despăgubiri civile pe podgoreanul Nec. Lazarini din Tomeşti, care în urma unei certe, a ucis cu un foc de revolver pe cumnatul său, Gh. Bistriceanu.

x DE LA SOC. „CARITAS-HUMANITAS".—Eri a avut loc adunarea generală a soc. „Caritas-Humanitas" unde a luat parte un număr mare de membri. Deschiderea şedinţei s'a făcut printr'un requiem în memoria Suveranilor de edaţi.

A urmat apoi cetirea dării de seamă de către d. preşedinte Arnold Kasner în care arată bunul mers al Societăţii. Asemenea mai iau cuvântul d-nii Misu Bartin, Benbasat, dr. Wartenberg, dr. Früling, Carol Drimer şi Iosler care spun că această Societate este unica în Iaşi care satisface pe membrii ei nevoleşi.

D. preşedinte Arnold Kasner închee mulţumind oratorilor şi tuturor membrilor care au asistat la această manifestare de împlinire a 27 ani de activitate şi la descărcarea gestiunei pe anul 1927.

ECOURI

Primim Darea de seamă a Societăţii **Române** de Asigurări Generale **„Ancora"** pe anul 1927, din care constatăm propăşirea energică şi rapidă a acestei societăţi. Primele încasate în toate ramurile au crescut cu mai mult de o treime faţă de anul precedent, ajungând la cifra de **53 milioane Lei.**

Tot în aceeaşi proporţie au crescut şi plasamentele faţă cu anul precedent, ceeace dovedeşte o administraţie pricepută a primelor încasate.

In ramura asigurărilor asupra vieţei Societatea arată **23945** poliţe în vigoare pentru o sumă asigurată de **Lei 588.830.000** asupra căreia revine o rezervă matematică de prime de **Lei 68.000.000.**

Fondurile totale de garanţii (CAPITAL şi REZERVE) se cifrează la **76.000.000 Lei** plasaţi în întregime, în efecte de stat, împrumuturi pe ipoteci, imobile, depozite la Bănci şi alte averi, astfel că încrederea publicului este perfect justificată prin fondurile de garanţie ale Societăţei învederând cu prisosinţă marea lichiditate a Soc. *„Ancora"*

De remarcat că Societatea *„Ancora"* oferă garanţiile cele mai puternice pentru angajamentele ce'şi ia în orice ramură de asigurare, având relaţiuni cu Societăţi cu reputaţie mondială.

— Magazinul **„La Glob"** mutându-şi sediul în aceiaş stradă **Ştefan cel Mare 9**, vis-a-vis de Magazinul de încălţăminte „La Cocoşul de aur", înştiinţează onorata clientelă că a pus în vânzare specialităţile cunoscute şi anume *Haine de copii în orice gen, precum şi articole de voiaj*, toate cu preţuri de reclamă.

DOCTOR
A. Hoffmann
fost intern al Spitalului Socola
Boli nervoase şi mintale
Boli de nutriţie
Consult. 9-11 a. m.—4-7 p. m.
str. Ştefan cel Mare 13
(Intrarea prin bolta farmaciei Coniver (Pollak)

Dr. H. Wechsler
Boli interne, Genito-urinare
Sifilis
DIATERMIE
pentru boli urinare, boli de femei, reumatism, nevralgii, migrenă, gută, diabet, boli de stomach etc
Consult: 8-11 a. m. 2-8p. m.
IAŞI, str. Armeană 4

Doctor A. Dascăl
BOLI de COPII şi INTERNE
VENERICE şi SIFILIS
Tratamentul radical al Blenoragiei acute şi cronice. Injecţiile intravenoase cu Neosalvarsan
Consult. şi tratament:
10—12 a. m. şi 2—8 seara
Iaşi, str. Cuza Vodă 42
(casele Cristofor)
vis-a-vis de Camera de Comerţ

Ungheni
Se caută un bun reprezentant de către:
„Asigurarea Românească"
Inspectoratul General
Iaşi, str. Lăpuşneanu 4o

DOCTOR
Dora Coslowsky
MAMOŞ
de la clinicile din *Paris* şi *Montpellier*
BOLI DE FEMEI, NAŞTERI
Consult. 3—6 p. m.
Strada Cuza Vodă No. 16

Legătoria de Cărţi
KNOLL
s'a mutat în **str. Cuza Vodă No. 42** — casele Cristofor, vis-a-vis de Camera de Comerţ.

FROPAGANDA ELECTORALA IN GERMANIA

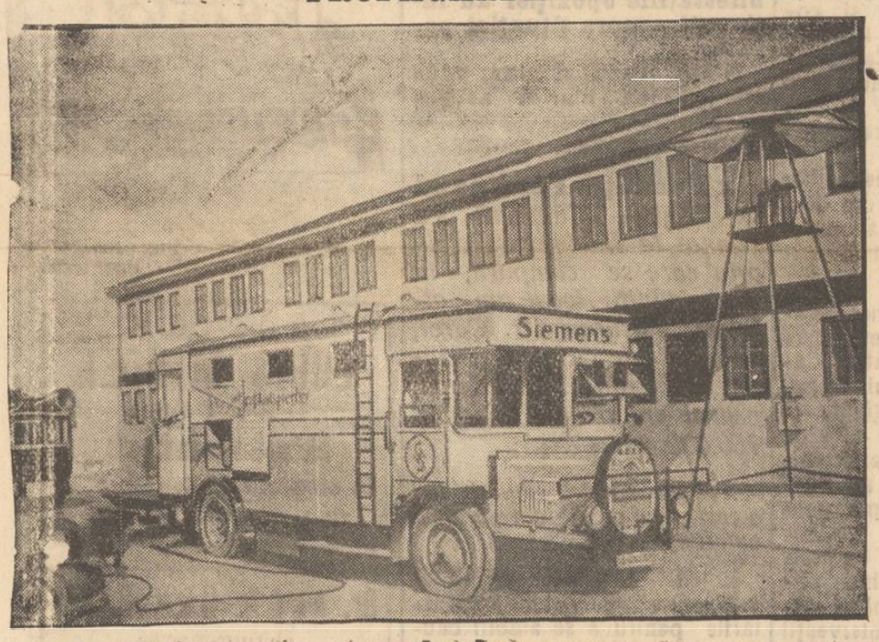

In lipsă de alte ştiri imprimăm acest cliseu inofensiv care arată felul ingenios cum se face propaganda electorală în Germania.

Oratorii călătoresc cu un automobil special, prevăzut cu radio şi microfoane, putându-se amplifica glasul şi transmite la mari distanţe. Alegerile au loc la 24 Mai.

Bela Kuhn va fi dus cu aeroplanul în Rusia

Fostul dictator se teme să nu fie otrăvit

Budapesta (Ceps).—Autorităţile austriace îşi bat capul cum să transporte pe Bela Kuhn la graniţa rusească. După cum scrie ziarul „Az Est", nici Cehoslovacia, nici Polonia şi nici Germania nu aprobă transportarea lui Bela Kuhn prin teritoriul lor.

Deasemenea Elveţia nu voeşte să-l primească şi deaceea s'a hotărât ca *Bela Kuhn să fie transportat cu aeroplanul până la una din staţiunile de frontieră sovietice.*

In ziua când s'a cunoscut arestarea lui Bela Kuhn, mulţi comunişti cari erau în legătură cu acesta au dispărut din Austria.

Poliţia vieneză se teme ca organizaţia comunistă din Viena să nu încerce un atac asupra clădirei în care este arestat Bela Kun. Din această cauză închisoarea este puternic apărată, iar garda posedă mitraliere.

Bela Kun se poartă în închisoare foarte liniştit şi se teme numai ca duşmanii lui să nu-l otrăvească. El a cerut direct ei ca să i se dea dreptul de a căpăta hrana dela un cunoscut al său. Această cerere nu i-a fost admisă, în schimb i s'a dat voe să cumpere mâncare dela restaurant.

Ziarişti arestaţi în Capitală

Bucureşti 7. — Astăzi dimineaţa în gara de Nord era oarecare agitaţie, deoarece se credea că soseşte d. Maniu.

D. M. Samoilă, redactor la ziarele „Adevărul" şi „Dimineaţa", şi corespondent al ziarului „Patria" din Cluj, a fost arestat de un comisar regal, chiar în cabina telefonică a gării, pe motiv că transmitea ştiri alarmante.

După câtva timp de deţinere în stare de arest, d. Samoilă a fost pus în libertate, în urma intervenţiei deputatului D. R. Ioaniţescu.

Peste puţin timp s'a anunţat şi arestarea d-lui Ionel Ţăranu, redactor la ziarele „Adevărul" şi „Dreptatea".

Se zvoneşte că ar fi fost arestat şi un ziarist străin.

România
Corpul Portăreilor Trib. Iaşi
PUBLICAŢIUNE No. 106
Anul 1928, luna Mai 3

Se publică spre cunoştinţa generală că conform adresei D-lui Jude Ocol 1 Urban Iaşi No. 8478 din 1928 se va vinde prin licitaţie publică în ziua de 18 (opt spre zece) Mai 1928 ora 15, averea mobilă sequestrată cu procesul verbal No. 1327 | 1927 de la Dl. Vasile C. Radu din Iaşi, strada Sărărie No. 35, în pretenţia Prime Soc. Econ. Iaşi, averea consistând din: 11 mese, 22 scaune, un piano automat şi un garderob.

Vânzarea se va face pe bani gata la domiciliul debitorului în asistenţa D-lui comisar respectiv.

Portărel, Indescifrabil

ORA 2

D. Maniu se află la Sibiu

şi soseşte diseară în Capitală

Bucureşti 7.—Trenul cu care se anunţase că soseşte în Capitală azi dimineaţă d-nii Maniu, M. Popovici şi alţii, a suferit o mare întîrziere.

La un moment nu se ştia unde este d. Maniu. La prânz s'a comunicat că şeful partidului naţional-ţărănesc, împreună cu d. M. Popovici se află la Sibiu şi că sosesc în astăseară în Capitală cu automobilul.

Ordinea domneşte pretutindeni

Ţăranii şi lucrătorii care au participat la adunarea de la Alba Iulia au continuat şi astăzi reîntoarcerea la căminuri.

In gara Teiuş numeroase grupuri de săteni s'au suit în trenuri şi s'au înapoiat acasă.

La Orăştie s'a pus la dispoziţia lucrătorilor un tren de cărbuni cu care au fost transportaţi în localităţile lor.

Pretutindeni domneşte ordine deplină. O mică manifestaţie a avut loc în faţa clubului naţional-ţărănesc din Cluj.

D. Iorga doreşte un guvern naţional-ţărănesc

Bucureşti 7. — D. Iorga a trimis d-lui Maniu următoarea telegramă:

„Incredinţat că guvernul actual nu are motiv să rămâie mai departe la putere, doresc şi eu ca în viitorul guvern pe care-l va chema înţelepciunea Regenţei, valoarea neîncercată însă a şefilor ardeleni şi a elementelor ţărăniste autentice să aibă tot rolul ce li se cuvine".

Inştiinţare

Casa Centrală a Asigurărilor Sociale din Bucureşti, având a face instalaţia de apă şi canal la Dispensarul Medical „Grigore L. Trancu-Iaşi" din Târgul Frumos, aduce la cunoştinţa D-lor Maiştri patroni instalatori şi antreprenori specialişti din localitate, pentru a se prezenta la Inspectoratul Asigurărilor Sociale din localitate, spre a lua cunoştinţă de devizul lucrărei şi a concura la licitaţia care se va ţinea la Casa Centrală în ziua de 12 Mai a. c.

Ofertele maiştrilor din Iaşi, cu garanţia de 5 la sută se vor depune la Inspectoratul Asigurărilor Sociale din Iaşi, până în ziua de 10 Mai a. c. de unde prin un delegat, vor fi înaintate Casei Centrale, pentru a fi prezentate la licitaţia dela 12 Mai c.

Lucrarea se va executa, conform condiţiunilor impuse de Primăria Iaşi, antreprenorilor de apă şi canal.

Inspectoratul Asigurărilor Sociale, N. G. VASILIU

Un fost general

Diacon în Biserică

Din Kovno (capitala lituaniei) se anunţă că Sinodul ortodox a fost martorul unei convertiri neobişnuite. Mitropolitul ortodox din Lituania, Elecferius, a hirotonisit ca diacon pe fostul general din armata rusă, Gandurin, astăzi în vârsta de 64 ani.

In timpul războiului mondial, Gandurin fusese comandantul celui de al treilea corp de armată siberian. Diaconul, fost general, îşi va exercita funcţiunea sa bisericească la Kovno şi i se prezice o carieră frumoasă.

(Ceps).

Atentat misterios la Sofia

Explozia unei maşini infernale

Sofia 7. — La Banca comercială din Sofia s'a produs explozia unei maşini infernale. S'au spart geamurile la locuinţele dimprejur, între care şi la legaţia română.

Autorii atentatului sunt necunoscuţi.

x Tâmplarii au avut o întrunire în sala Langa, iar stolerii s'au adunat în şos. Naţională 22, discutând despre lipsa de lucru.

In jurul atentatului din Varşovia

Varşovia 7. — In legătură cu atentatul contra unor funcţionari dela legaţia sovietică, s'au operat mai multe arestări printre emigranţii ruşi.

D. Patek, ministrul Poloniei la Moscova, s'a prezentat d-lui Cicerin şi i-a exprimat regrete pentru cele întâmplate.

x Ieri a avut loc la Fălticeni înmormântarea regretatului scriitor Ion Dragoslav, membru al Soc. Scriitorilor romîni şi un povestitor de talent.

Inştiinţare

Casa Centrală a Asigurărilor Sociale din Bucureşti, având a face instalaţia de apă şi canal la Dispensarul Medical „Grigore L. Trancu-Iaşi" din Târgul Frumos, aduce la cunoştinţa D-lor Maiştri patroni instalatori şi antreprenori specialişti din localitate, pentru a se prezenta la Inspectoratul Asigurărilor Sociale din localitate, spre a lua cunoştinţă de devizul lucrărei şi a concura la licitaţia care se va ţinea la Casa Centrală în ziua de 12 Mai a. c.

Ofertele maiştrilor din Iaşi, cu garanţia de 5 la sută se vor depune la Inspectoratul Asigurărilor Sociale din Iaşi, până în ziua de 10 Mai a. c. de unde prin un delegat, vor fi înaintate Casei Centrale, pentru a fi prezentate la licitaţia dela 12 Mai c.

Lucrarea se va executa, conform condiţiunilor impuse de Primăria Iaşi, antreprenorilor de apă şi canal.

Inspectoratul Asigurărilor Sociale, N. G. VASILIU

DOCTORUL
R. DAMSKER
str. Ghica-Vodă No. 44-46
MEDICINA INTERNA,
SIFILIS şi GENITOURINARE
tratează prin
DIATHERMIE
Bolile interne, reumatismul, guta, nevralgii, etc.
Bolile urinare şi boli de femei
Cons. 8—11 a. m. şi 3—7 p. m.

ȘTIRI DIN ȚARĂ ȘI STRĂINATATE

DIN EDIȚIA II-A SPECIALA DE ERI

LINIȘTEA MENȚINUTA PRETUTINDENI

GRUPURILE ȚĂRANEȘTI S'AU IMPRAȘTIAT DIN ALBA IULIA

Ataourile d-lui Mihalache la adresa Regenței

București 6, ora 9

Știrile controlata asupra evenimentelor din Alba-Iulia, arată că — îndată după congres — la ora 1 p. m. dr. Aurel Dobrescu de la Fagaraș, a voit să provoace o mișcare, îndemnând grupuri de țărani să pornească înspre Capitală.

După cum am anunțat, manifestanții s'au oprit, iar grosul s'a împrăștiat. Șefii național-țărăniști îl sfătuise să se îmbarce în trenuri la Sebeș și Blaj.

D-nii Maniu, Mihalache, Vaida, M. Popovici etc. sosesc mâne dimineață în Capitală, cu trenul, iar partizanii le pregătesc primire specială.

Se semnalează un conflict în gara Alba-Iulia cu muncitorii socialiști de la Reșița și Valea Jiului. Amănunte lipsesc.

Congresul și hotărîrile luate

La lucrările congresului național-țărănist au participat 677 delegați.

Rezoluția cuprinde în rezumat:

1) Se afirmă neclintită Unirea, așa cum a fost votată la Chișinău, Cernăuți și Alba-Iulia și obținută prin jertfa a 800.000 români. Cu toții vor apăra Unirea care este veșnică.

2) Se ridică contra inamicilor din afară și contra regimului intern ilegal care aduce poporul în mizerie și suferință.

3) Salut și recunoștință pentru popoarele aliate, și pentru Liga Națiunilor, rugând-o să nu identifice poporul cu actualul guvern.

4) Congresul declară pe actualul guvern ca dușman al poporului.

5) Făgăduește guvernului dreptul de a vorbi în numele țării, a contracta împrumuturi etc.

6) Cere Regenței demiterea guvernului. Regența nu trebue să se solidarizeze cu liberalii, iar regimul monarhic are nevoe să se sprijine pe popor.

Se mai admit câteva puncte în legătură cu organizarea partidului.

O amenințare a d-lui Mihalache

In cuvântarea sa la congres, d. I. Mihalache a declarat, între altele:

Dacă va fi nevoe, vom schimba mijloacele de luptă precum și forma de guvernământ".

Moțiunea Adunării

Adunarea din piață, prezidată de d. Ciceo Pop, a fost scurtă.

S'a votat o moțiune, cuprinzând în rezumat:

1) Congresul național-țărănesc este declarat Adunare Națională a poporului român.

2) Adunarea își însușește hotărârile congresului și exprimă încredere în șefi.

3) Se decide jurământ, în numele lui Dumnezeu, de a lupta cu orice jertfe pentru răsturnarea guvernului; a duce lupta în toate orașele și satele și a face rugăciuni în biserici.

*

Ultimile știri sosite la ministerul de interne, arată că liniștea domnește în Ardeal și în tot restul țării.

Autoritățile comunică cifra de 40.000 a participanților la adunarea din Alba-Iulia.

In preajma vizitei

prințesei Ileana

Duminică 13 Mai, ora 4 p. m. va avea loc la Cercul Militar o audiție muzicală sub patronajul și în prezența A. S. R. Domnița Ileana, cu următorul program:

1. *Bartok.* Cântece românești.
Pugnani. Preludiu et Allegro (vioară și piano) executat de domnii profesori M. Bârsan și R. Constantinescu.
2) *Schubert.* Quartet de coarde. Andante din op. postum. D-nii profesori N. Theodorescu, M. Bârsan, Acker, Ghiga.
3). *Brahms.*— Quartet cu piano, op. 60, Andante. D-nii Profesori: R. Constantinescu, M. Bârsan, Ghiga, N. Teodorescu.

Biletele se găsesc la Doamnele membre ale Asociației Creștine a Femeilor și la sediul A. C. F., str. Dancu 5.

Duminică 13 Mai, ora 11 a. m. în sala Teatrului Național, A. S. R. Domnița Ileana va face un apel către tinerimea ieșană.

Tot atunci, va vorbi și doamna Alice Voinescu, doctor în filosofie de la Sorbona.

Biletele pentru loje și parterre se găsesc la doamnele membre ale A. C. F. și la sediul Asociației, str. Dancu 5.

Pentru studente și eleve din cursul superior, intrarea este gratuită și biletele se distribuie la sediul Asociației.

Intrunirea de la „Sidoli"

a partidului național-țărănesc

Ieri dimineață a avut loc în sala Sidoli întrunirea regională a partidului național-țărănesc.

D. N. Costăchescu, deschizând întrunirea mulțumește în special sătenilor care au venit pe jos zeci și sute de km.

D. *Alfons Herovanu* spune că la noi etichetele de curte devin prerogative regale. Protestează contra încătușării libertăților cetățenești și contra cenzurei.

D. *Costache Leanca* - Bălți, spune că poporul basarabean n'a luat parte la serbările Unirei, pe care le-a socotit o sfidare aruncată provinciei de peste Prut.

D. *Iacobeanu*-Bacău, declară că poporul nădăjduește numai în Dumnezeu și în partidul național țărănesc.

D. *V. Petrovanu* face un istoric al problemei agrare.

D. *D. Ionescu*-Botoșani, declară că începând de astăzi, populația este mobilizată pentru a dărâma guvernul liberal.

D. *G. Zane* protestează contra represiunei sângeroase dela Tâncăbești și încheie:

Să ne dăm adeziunea pentru Alba Iulia. Nu de vorbe ci de fapte.

D. *I. Rang* atacă pe liberali.

D. *Hrițcu* aduce salutul tineretului țărănist.

D. *dr. Bulău*: „De azi înainte nu mai tolerăm nimic. Numai cruțăm nimic. Deci înainte fraților".

D. *Holban* aduce salutul basarabenilor.

D. *Gh. Colcea,* vorbește în numele meseriașilor, arătând doleanțele lor.

D. *dr. Râșcanu* roagă partidul social-democrat să lupte paralel în campania pentru răsturnarea guvernului. Face un apel la tineretul intelectual să îngroașe rândurile partidului naț.-țăr.

D. *Tr. Bratu* arată că unirea a făcut'o poporul și nu partidul liberal.

D. *M. Ralea* compară epoca de astăzi cu timpul domniei fanarioților. Lupta partidului naț.-țărănesc este lupta biologică pentru aer și libertate.

D. *dr. Mironescu* relevă abuzurile din Basarabia și cere adeziunea poporului la hotărârile de la Alba Iulia.

D. *prof. P. Andrei* afirmă că o revoluție nu se face prin întruniri, ci ea rezultă din mizerie și nedreptate.

*

D. *Prof. N. Costăchescu,* face o expunere asupra situației în care se găsește astăzi țara, arătând rostul adunării de la Alba-Iulia.

Noi trăim clipe — a spus d. Costăchescu — în care putem printr'un cuvânt să deslănțuim urgia în țară. Răbdăm însă atâta timp cât interesele țării sunt în joc. In momentul când interesele superioare ale țării vor cere vom da drumul furtunei. La Alba-Iulia se face o ultimă încercare de a înlătura guvernul pe cale constituțională.

Dacă situația în țară nu se schimbă, vom schimba tactica și vom întrebuința alte mijloace care ne vor duce sigur la isbândă.

*

Se votează apoi moțiunea pe care am publicat'o ieri și întrunirea s'a sfârșit. Asistența s'a împrăștiat în liniște.

Cu prilejul unui articol

în chestia activității societății „Ocrotirea"

(Continuarea din pag. I-a)

cea altă dată, de mersul societății, din toate punctele de vedere și deci și cultural. In ce privește partea materială pe care păr. Revizor o găsește bine și rămâne mulțumit, aceasta se datorește păr. Cezar Vuza casierul societății, preoțimei, care nici odată n'a dat înapoi când i s'a cerut munca și chiar sacrificii. De mai înainte să ne înțelegem: cred că lucrul preoțimei în „Via Domnului" nu se poate măsura cu activitatea soc. „Ocrotirea" sau a oricăr l alta; cred că preoțimea n'a ieșit de pe băncile universității sau seminarului ca să fie obligată a lucra întâi pentru societate ca să i se recunoască meritele și abea în al doilea rând să-și îndeplinească misiunea grea ce-i este încredințată; Cred că se știe, că înființarea unei societăți culturale Bisericești sau Școlare face parte din activitatea extra-Bisericeaecă sau extra-școlară, și în sfârșit nu toată preoțimea românească face parte din Soc. „Ocrotirea" care așa cum este nu se poate adapta timpului în care trăim și ale cărei statute se cer de mult modificate.

Reflexiile păr. Chirica eu le socot o încheiere frumoasă—sau poate fel de stimulent pentru preoțime—a raportului sf-ției sale către Chiriarch, și iată de ce: 1) vina neactivității culturale a societății „Ocrotirea" din Iași nu se poate atribui de cât preoțimei din orașul Iași și deci și sf-ției sale, și nici de cum preoțimei întregi și 11) nu înseamnă că dacă soc. „Ocrotirea" n'are anul acesta o activitate culturală de remarcat, se prăpădește întreaga Biserică românească, năvălesc sectanții, se întind viciile și preoțimea doarme sau cam așa ceva.

Căci dacă societatea nu lucrează sau să admitem că nu există, oare preoțimea n'are ce face, n'are unde-și îndeplini datoria spre folosul Bisericei și al patriei? La aceasta se rezumă activitatea serioasă și rostul înalt al preoției? Dar oare înainte de a fi existat societatea, preoțimea nu-și avea rost? Să mă iertați, dar eu socot greșită o asemenea concluzie...

In ce privește lecția model ce ne-o ține dl. Victor Vanis, și o primim—i-o putem da și noi—căci nici el singur, mi se pare nu e chiar p ldă vie (?), nu are nici curajul să-și susție fățiș cele ce afirmă și mai mult încă, nu se poate admite ca cineva să generalizeze cazuri izolate, după ce tot el afirmă că în Iași se găsesc și preoți de valoare. De va fi nevoie, voi reveni.

Pr. C. BÂRSAN
Stânca

Agitata adunare generală

a Camerei de Comerț din Iași

Sâmbătă după amează a avut loc adunarea generală anuală a Camerei de Comerț. In lipsa d-lui I. Botez, care se afla la București (chemat telegrafic la ministerul de industrie și comerț spre a participa la consfătuirea președinților Camerelor de Comerț în chestia abrogării legii speculei), ședința a fost prezidată de d. vice-președinte Ilie Mendelson.

S'a făcut raportul cenzorilor și adunarea generală a dat descărcare consiliului de administrație de gestiunea financiară.

*

D. *Fred Șaraga,* vicepreședinte, a făcut o amănunțită dare de seamă asupra activității Camerei în cursul anului trecut, arătând rezultatele obținute în chestia impozitului pe cifra de afaceri, tarifului vamal, comisiile de impuneri, taxa ad-valorem, vagoanele de transport pentru cerealiști, etc.

D. Șaraga a anunțat că peste câteva zile se va deschide oficiul poștal de la Palatul de justiție și acum se fac intervenții pentru crearea unui nou oficiu P. T. T. în cartierul Nicolina.

*

D. *C. Cerchez* a dat cetire unui lung răspuns la darea de seamă a d-lui Șaraga, arătând că nu s'a precizat de care consiliu a fost depusă activitatea.

D. Cerchez specifică chestiunile rezolvate de consiliul d-sale și acuză actuala conducere a Camerei de Comerț că a înființat noui posturi inutile pentru oamenii politici, iar cele două milioane ce și le-a însușit din încasarea taxei ad-valorem, nu le-a întrebuințat pentru plata datoriilor, ci pentru luxuri inutile.

Se produc câteva incidente, după care d. Cerchez contestă valoarea gestiunii financiare și cere o nouă votare.

D. N. Dobrovici aduce o serie de acuzații d-lui Cerchez, arătând ca ar fi necesar să se verifice gestiunea din urmă.

D. Cerchez primește să se instituească o comisiune care să constate cheltuelile pe anul 1927. Insă adunarea generală n'a putut institui această comisiune, întru cât n'are calitate de a o face.

D. Fred Șaraga a arătat că Camera de Comerț a dat subvenții pentru spitale, biserici și diferite societăți de binefacere.

După ce mai vorbește și d. M. Isac Moscovici, ședința s'a terminat.

x In legătură cu furturile din gara Socola jud. ocol 1 Mixt a achitat pe împiegatul de mișcare Ianculescu din gara Socola și paznicul Alchidin și a condamnat pe paznicii: Devizievici la 2 ani închi. și Dimitriu la 3 luni închi. pe femeile Elena Brătulescu la 2 luni și Maria Palutan la 15 zile închisoare.

Depunerea falșului medic

din Lungani-Bogdănești

Sâmbătă după amează a fost adus arestat la Parchet, falșul medic din Lungani—Bogdănești, Iancu Stan, ale cărui isprăvi nenerocite le-am publicat la timp.

După un lung interogatoriu la care a fost supus de d. Prim Procuror Catichi falșul medic a fost deferit Cab. III Instrucție cu rechizitoriu pentru omor, cu concluzii de arestare. D. Culianu Judele Instructor al Cab. III, după ce a luat un nou interogatoriu lui Stan cu care ocazie s'a putut lămuri p ovenienta stricninei, a lansat mandatul de arestare.

Iancu Stan a fost depus la închisoarea Galata. Mandatul de arestare va veni spre confirmare în ședința de azi a Tribunalului.

*

Stan a observat că a obținut medicamentele (pe care le-a dat celor două victime), dela spitalul Sf. Spiridon.

Pe coperta prafurilor nu era scris conținutul, — iar Stan credea că-i vorba de aspirină.

INFORMAȚII

x Intr'o ed ție ad-hoc apărută aseară, confratele „Mișcarea" ne servește nouă, sub formă de dezmințire, afirmațiile că:

1) Evenimentele de ieri nu pot avea nici o influență asupra situației politice.

2) Ordinea este asigurată.

Or, noi n'am spus că manifestațiile opoziției au influență asupra situației politice.

N'am orezut și n'am spus că ordinea n'ar fi asigurată.

Prin urmare...

x Fundația Ferdinand la Iași — *Sâmbătă s'a semnat la București decizia prin care se cumpără, în mod definitiv, locul din colțul str. Păcurari str. Carol, al d-lui Iliescu, pentru clădirea Fundației Ferdinand, pentru prețul de 4 milioane 750.000 lei.*

x Prima noastră ediție de ieri a fost confiscată din ordinul autorităților.

x Judele Instructor al Cab. II a început de Sâmbătă cercetările pentru a se stabili cauzele incendiului de la localul Făgădău.

x Abatele Zavoral la Universitate.— Universitatea ieșană a fost înștiințată oficial, că mâne Marți 8 Mai, va fi vizitată de către marele nostru prieten, abatele Zavoral.

In acest scop s'au hotărât următoarele: Părintele Cicerone Iordăchescu profesor universitar, a fost delegat să primească și să salute pe abatele Zavoral, în numele rectorului și al Universității, în astă seară la orele 10 la sosirea sa în gară.

Mâne Marți la ora 11 dimineață, d. rector P. Bogdan va saluta la Universitatate pe abate. Vor vorbi și d. profesor Ilie Bărbulescu și un student.

Abatele va părăsi Iașul, plecând la Cernăuți, Miercuri 9 Mai, ora 1 jumăt. p. m. însoțit fiind de d-nii Cizek și Bucuță.

x Tribunalul a reconfirmat pentru a patra oară, mandatele de arestare contra fraților Weinrauch, foștii directori ai Băncei Generale.

x Pe ziua de ieri, prăvăliile au fost deschise.

x Doctorul **Brener** *specialist mamoș,* boli de femei, consultă dela 2 până la 6 p. m

x Soldatul V. Cazanciuc din Reg. 40 Călugăreni, voind să se urce ieri în tren la Podul-Iloaie, a căzut între vagoane și s'a ales cu o mână tăiată. El a fost internat în spitalul militar.

x Eri Duminică 6 Mai ora 3 jum. p. m. a încetat din viață d-na Anna Russu, după o scurtă suferință; în vrâstă de 73 de ani.

Inmormântarea va avea loc mâne Marți 8 Mai orele 10 jum. dim. la cimitirul Eternitate, unde se află depus corpul.

x Ministerul instrucțiunii publice a aprobat ca d. Vasile Bușureanu, profesor la facultatea de științe și actual decan al acestei facultăți, care împlinește la toamnă vrâsta de 70 de ani, să funcționeze mai departe și în cursul anului școlar 1928—1929.

Cereți numai
Pălăriile de Paie
marca

DOCTOR
LOUIS MENDEL
DENTIST
S'a mutat
în strada Lăpușneanu 41
vis-a-vis de Hotel Palace

Dr. ALEX. HOHMANN
chirurg-mamoș
Specialist în boli de femei
fost asistent la
clinicele și spitalele austriace
s'a mutat
str. I. C. Brătianu 189
(casele d-lui farm. Blumenfeld)
Raze ultraviolete și curenți de înaltă frequență cu aparate speciale pentru tratamentul bolilor de femei.

DOCTOR
L. HEITEL
MAMOȘ
De la clinicile din Berlin, Viena Frankfurt
Boli de femei și nașteri
Str. Săulescu 2 (alături de Biserica Talparari)
Consultațiuni 3—6 p. m.
Pentru săraci gratis zilnic.

Note pe margina unui volum

(Continuare din pag. I-a)

dează pe dinaintea ochilor o întreagă serie de tablouri vii.

D-sa începe prin a descrie impresiile plecării din țară.

Din Polonia culege impresii din orașele cele mai de seamă ca Lwow, Cracovia, Varșovia, Posnau.

Apoi trece spre Copenhaga și în drum ne face să admirăm splendorile capitalei Germaniei: Berlin.

După aceia scriitoarea ne transportă pe un *back* danez, pe coastele Suediei unde facem cunoștință cu orașele destul de exotice pentru noi Göteborg și capitala Suediei, Stockholm zisă și Veneția Nordului pentru că e construită pe un golf.

La reintoarcere, autoarea e impresionată de două centre mari ale civilizației germane, Drezda, orașul străzilor curate și al construcțiilor moderne și Leipzig, centrul culturei și al celor mai bogate edituri de autori clasici.

In Cehoslovacia ne oprește în bătrâna capitală Praga, vestigiu al atâtor evenimente istorice, precum și în frumoasa Bratislava, port pitoresc dunărean, eliberate de curând din mâinile ungurilor.

Intreaga lucrare denotă un vădit talent. Stilul deși meșteșugit și cu îngrijire mânuit, e atât de firesc încât cititorul nu simte greutățile prin cari un autor trece când are de redat cu exactitudine o impresie din natură. Și aici e meritul d-nei Nicolaescu Ioan.

D-sa știe să se adreseze direct sufletului pentrucă sufletul său tânăr a fost direct impresionat de noutățile văzute.

Darul cu care colorează, verva cu care atrage, căldura cu care copleșește, sunt tot atâtea semne evidente ale unui talent real.

Toate acestea ne îndrituesc să punem pe tânăra scriitoare la rând cu cei mai buni scriitori de călătorii ai țării noastre.

L. LEONEANU

ANUL XXIV No. 6291 — 3 LEI EXEMPLARUL — MERCURI 9 MAI 1928

ABONAMENTE
Lei 1000 pe un an
„ 500 „ 6 luni
„ 300 „ 3 luni

OPINIA

ZIAR POLITIC COTIDIAN

ANUNCIURI
se primesc la toate Agenţiile de Publicitate şi la Administraţia ziarului
Iaşi—Str. Gh. Mârzescu 17

Vara şi curăţenia urbană

Vara care soseşte aduce odată cu căldura, o sumă de probleme de edilitate şi higienă urbană.

Căldura are proprietatea de a usca pământul şi a-l preface în praf. Pământul de la oraş însă nu este simpla ţărână ţărănească, în care nu se amestecă decât rădăcini de plante şi aripi de cărăbuşi. Pământul urban are,—caşi cel ce-l calcă,—origini mult mai complicate. Pe glia primitivă se varsă zoile se depozitează resturile dela prăvălii, dela fabrici, dela vespasienele şi latrinele „aeriene". Spitalele, internatele, cazărmile, restaurantele contribue cu partea lor la amalgamul în care sunt amestecate, măcinate şi transformate în praf mărunt o mie şi una de impurităţi.

Astfel, la oraş, din bineCuvântare, pământul devine un pericol continuu. Contra lui luptă edilii cu ajutorul măturătorilor şi al săcălilor de stropit. Războiul e foarte liniştit; s'ar putea spune mai repede că edilii numai cochetează cu colbul, fondurile pentru curăţenie fiind întrebuinţate cu mare economie.

„Dar cea mai teribilă dintre toate pacostele verii, este pacostea gunoiului „en gros" depus de fiecare gospodar pe stradă, adunat de măturători în grămezi sau în lăzi unde putrezeşte şi se descompune luni de zile. Pentru a debarasa străzile din centru, s'a adoptat un sistem curios, preconizat probabil de vre-un pristav şi necunoscut celor din fruntea primăriei: gunoiul ridicat de pe strada Lăpuşneanu, de pildă, este depus pe altă stradă, mai dosnică sau e aruncat la Râpa Galbenă. In timpul iernii se practică acelaşi sistem cu zăpada, care e numai deplasată din părţile protejate ale urbei, în cele năpăstuite. Procedeul este de o stupiditate atât de mare, încât pare aproape imposibil. Şi totuşi, putem adăuga multe pilde pe lângă cea dată mai sus.

Pericolul îl poate înţelege oricine. Microbii nu rămân pe loc. Ei au fantezii, plutesc foarte uşor, se înalţă de pe movilele cu gunoiu şi se plimbă prin tot oraşul, intrînd în corpul oamenilor ca într'un palat, aşezându-se şi înflorind în plămâni şi în stomac.

Dacă se va menţine situaţia de până astăzi, vara aceasta va însemna pentru Iaşi o deslănţuire şi mai mare de boli. Iar cetăţenii vor suferi pe lângă firesile necazuri provocate de căldură, de o continuă deprimare din cauza prafului şi murdăriei.

Se spune că Primăria a obţinut un împrumut. Credem că prima grijă a celor din fruntea municipiului trebue să fie reorganizarea serviciului de curăţire a străzilor şi ridicare a gunoaelor. In locul căruţelor cu cai, să se introducă camioane-automobile care să facă serviciul zilnic şi rapid, fără inconvenientele de azi.

In pag. III-a

Ultima Oră

telegrafică şi telefonică

In lumea diplomatică

CONTELE POURTALES ultimul ambasador german la Petersburg (înainte de izbucnirea marelui război), a încetat din viaţă zilele acestea la Nauheim, în etate de 74 ani.

Primul ministru englez şi presa

Institutul ziariştilor britanic a dat un banchet în onoarea lordului Burnham, fostul proprietar al lui „Daily Telegraph".

La această sărbătorire erau prezenţi primul ministru Baldwin şi lordul Birkenhead. D. Baldwin a trimis câteva săgeţi satirice împotriva lordului Birkenhead, colegul său de minister, căruia i s'a reproşat că scrie prea des la jurnale.

D. Baldwin a spus:

„Nu este o fată bătrînă care, la bătrîneţa, să nu-i placă să-şi amintească că odată a fost cerută în căsătorie. In ce mă priveşte, am peste şaizeci de ani dar nimeni nu mi-a cerut să scriu un singur cuvînt, un singur rînd pentru presă. Nu sunt gelos. Cred că dacă mi s'ar cere să scriu un articol şi dacă aţi avea puţină răbdare, aşi izbuti să produc un manuscris care n'ar face poate cinci bani rîndul, dar ar merita desigur cinci bani chilometrul".

Lordul Birkenhead a luat apoi cuvîntul şi a declarat rizînd că tot vechii ziarişti şi chiar el, vor rezista la înţruzunea sexagenarilor" în presă.

Din toată lumea

Săptămîna măslinului. — La Nisa au avut loc mari sărbătoriri în cinstea măslinului, copacul care dă frumuseţe şi bogăţie coastelor însorite ale Medetiranei.

O săptămînă întreagă, restaurantele din Nisa au prezentat liste de bucate care cuprindeau game şi variaţii la infinit pe tema aceluiaşi material gastronomic: măslinele şi untdelemnul.

La sfîrşit, cu mare pompă şi în mijlocul unor feerice petreceri cîmpeneşi, s'a sădit un măslin simbolic.

*

Papa şi femeia sportivă — Cu prilejul unui concurs atletic feminin care va avea loc la Roma, Papa a publicat o scrisoare în care spune că nu-i frumos ca femeile să apară în public în costume sumare şi să se ocupe mai mult de vigoarea trupului decît de vigoarea sufletului.

Sfîntul Părinte, admite ca şi femeile să se ocupe de educaţia fizică, dar să nu fie vorba de o preocupare indecentă şi lipsită de modestie.

*

Victimele aviaţiei. — In cursul anului trecut, s'au produs în Statele-Unite 200 accidente grave de aviaţie, în care au murit 164 aviatori. Aproape jumătate din numărul acestor accidente s'au produs din cauza conducerei greşite a piloţilor.

*

Efectul tocurilor înalte.— Profesorul dr. Mayo din Minnesota (Statele-Unite) afirmă că tocurile (călcâile) înalte, distrug pulpele femeilor. Dr. Mayo a făcut îndelungate observaţii, măsurînd rotunjimea pulpelor la peste 10,000 femei (bravo lui); şi a ajuns la concluzia că peste cîţiva ani pulpele se vor atrofia, sub influenţa nefastă a tocurilor înalte.

Femeile nu sunt obligate să creadă.

*

Iarăşi cutremure.—Lanţul cutremurelor continuă să împresoare pămîntul. Se anunţă acum că la Santiago şi Talca, în Chili (America de Sud) s'a produs o puternică zguduitură. Mai multe case s'au prăbuşit.

*

Victimele ştiinţei. — D. Henri Bourdon, radiograf la spitalul Saint Louis din Paris, a fost operat pentru a zecea oară, în urma gravelor leziuni pe care razele X le-au produs pe mîinile sale.

I s'a tăiat zilele acestea al patrulea deget dela mîna stîngă.

Pentru meritele şi eroismul său, d. Henri Bourdon a fost decorat cu Legiunea de onoare.

ASPECTE

Poate ultima scrisoare...

Dragul meu, n'ar fi exclus ca aceasta să fie ultima scrisoare pe care ţi-o trimit cu mărturie publică; împrejurări vitrege ar putea să mă silească pentru cîtva timp la tăcere, pînă cînd voiu găsi iar posibilitatea să-ţi împărtăşesc ţie şi prietenilor mei anonimi gîndurile mele de fiecare zi.

Astăzi e enorm de greu să fii în slujba unui ideal; din toate părţile te pîndesc adversităţi meschine, ţi se pun în cale piedici de asemenea natură, încît o retragere vremelnică din luptă nu poate fi considerată dezertare: nu poţi lupta cu ori şi cine, dacă ai respectul armelor pe cari le utilizezi.

Astăzi nu mai poţi muri pentru idee, cel mult eşti bătut pentru dînsa, batjocorit şi huilit; moartea pentru o idee îţi dă curaj pînă în ultima clipă supremă, dar micile lovituri din umbră, cu mijloace ipocrite, te desgustă şi te ruinează pe încetul.

Eu am refuzat întotdeauna să mă supun tiraniei, de ori unde ar fi venit ea; m'am educat într'o vreme cînd idealismul era o realitate şi de aceia n'am făcut nici odată concesiuni şi n'am încheiat tranzacţii cu conştiinţa mea, rămasă intactă. Am pătimit din pricina independenţii mele, dar acea pătimire mi-a dat puterea să rezist şi astfel se explică de ce la vîrsta de treizeci de ani am încă darul mari or năzuinţi şi nu sînt un desamăgit.

Dragul meu prieten, ştiu că sînt considerat ca un naiv, ştiu că apar complect inactual într'o lume de compromisuri, de înşelări şi trădări odioase; dar nu m'am putut lăsa atras de miraj al satisfacţiilor imediate niciodată, ci am căutat întotdeauna vieţii un rost mai înalt, un sens mai adînc: că-ţile bune pe care le-am citit şi-au însemnat în sufletul meu o dîră de lumină.

S'ar părea că această profesie de credinţă pe care o fac astăzi este un certificat de superioritate pe care mi-l dau singur; nu dragul meu, eu sînt un luptător modest şi activitatea mea de pînă acuma poate ţi mărturie că n'am cerut niciodată nimic pentru truda mea şi că am fost întotdeauna cel din urmă cînd era vorba de împărţit o mulţămire.

Tu nu poţi şti, pentrucă eşti departe de viltoare, deasupra ei, cît suflet trebue să consumi şi cîte nopţi de insomnie, ca să creezi un rînd curat, ca să strecori o idee dragă; tu nu poţi şti cîtă ură te pîndeşte cînd vrei să fii prietenul tuturora, cînd te oferi pentru experienţă vieţii publice.

Gazetarul, după concepţia mea, e singurul luptător astăzi în războiul ilegalităţilor; el singur nu are drept să înşele speranţele pe cari mulţimea le pune într'însul, el singur trebue să rămînă neîntinat în mizeria morală care infectează de necinste viaţa unei ţări.

Dragul meu, îţi fac această mărturisire îndurerat, dar nu desamăgit; am încredere în ideile mele, în crezul meu politic, care este al mulţimilor. Nu dezertez, dacă mă voi retrage pentru cîtva timp: oare steaua care s'a ascuns după nouri, nu-ţi apare mai limpede în ochii tăi cînd nourii s'au destrămat în vînt?

La revedere, prietenul meu drag.

G. SPINA

Dezastruos cutremur la Constantinopol

Paris 8. — Din Constantinopol se anunţă că din cauza cutremurelor de pămînt din noaptea de Sîmbătă spre Duminică s'au dărîmat aproape 800 case. De sub ruine au fost scoase 32 cadavre.

Numeroase sate sunt în parte distruse în regiunea Kutahia.

„OPINIA" LITERARA ŞI ARTISTICA

„Epoca pulpelor".

Ziarul francez de polemică „Le canard enchaîné" numeşte batjocoritor epoca noastră: „epoca pulpelor". „Desigur această apreciere nu este lipsită de adevăr, dacă ne gîndim că astăzi plăcerile trupului au înlocuit rînd pe rînd toate acele ale sufletului. Teoriile lui Freud, popularizate cabotin, au contribuit într'o oarecare măsură să întărească această predilecţie. Şi o vastă literatură sexuală, cu vădite intenţii comerciale, speculează dăunător preferinţile frivole ale publicului. Prin urmare nu trebue să ne supere dispreţul enorm, pe care ni-l aruncă cu dreptate ziarul citat. Il meritam întreg şi poate mai accentuat. Dar dacă el ne indignează totuşi, să ne gîndim atunci că femeia, în afară de pulpe, posedă întotdeauna o inimă sinceră şi iubitoare!..

i. b.

FAPTE

Zece ani.

Miercuri 9 Mai se împlinesc zece ani de la moartea marelui nostru poet *George Coşbuc*.

Cu acest prilej „Societatea scriitorilor români" vrea să-şi dovedească activitatea. Astfel ea organizează un festival cu programul compus din: o conferinţă asupra operii lui Coşbuc şi numeroase recitări din versurile lui. In dimineaţa zilei se va face un pelerinaj la mormîntul poetului, unde instituţiile şi societăţile culturale vor depune coroane şi flori. La această comemorare vor participa reprezintanţii guvernului, ai literelor şi artelor româneşti.

Literatura copiază viaţa.

Scriitorul francez Jean Giraudoux îşi scria articolul în redacţia unei reviste din Paris, cînd îşi făcu apariţia o doamnă disperată:

— „Domnule Girandoux, fratele meu a dispărut. El a spus soţiei sale: „Plec puţin în oraş" şi nu s'a mai întors.

— „Ei, şi cu ce-aşi putea să vă ajut?"—întrebă mirat scriitorul.

— „Iată cum: fratele meu a dispărut în aceleaşi condiţiuni ca şi Jerôme Bardini, eroul romanului d-tale „Bella". V'aş întreba ce-a mai devenit eroul d-vs, pentru ca astfel să-mi pot regăsi şi eu fratele".

Regele Italiei şi cartea românească.

Regele Italiei a vizitat de curînd expoziţia cărţii, organizată la Florenţa, interesîndu-se de secţia românească, pe care a vizitat-o amănunţit, condus fiind de d-ra arhitectă Irineu. Organizatorii au oferit suveranului un splendit volum tipărit la Bucureşti. Regele s'a dovedit foarte mulţumit.

Diferite ştiri.

— *Un ansamblu* al Comediei franceze, în frunte cu celebrul actor Maurice Féraudy, va pleca într'un lung turneu în Europa. Printre oraşele înscrise în itinerar, se află şi Bucureştiul.

— *Claude Farrère* a terminat, de curînd o piesă satirică intitulată sugestiv „Savanţii între ei".

PROCESUL AUTONOMIŞTILOR ALSACIENI

La Colmar (Alsacia) se judecă, de cîteva zile, senzaţionalul proces intentat unor fruntaşi alsacieni, acuzaţi că au complotat pentru despărţirea Alsaciei de Franţa. Acuzatul principal este *dr. Ricklin* (în clişeu) ales decurînd deputat în Camera franceză.

Actualităţi politice

Boală incurabilă

Cetim în „Mişcarea" de ieri:

„D. Costăchescu...a scos aseară o ediţie specială a ziarului „Opinia" în care a tipărit cele mai fantastice ştiri"...

Şi fraza aceasta revine în diverse coloane ale confratelui guvernamental.

Noi crezusem că „Mişcarea" s'a lecuit de prostie!

O eroare a naţional ţărăniştilor

Cu toate că majorităţile parlamentare sunt compact liberale, naţional-ţărăniştii cer puterea pe motiv că s'a produs un reviriment în masa naţiunii şi că marea majoritate a cetăţenilor îi vor pe naţional-ţărănişti.

Să admitem că este aşa. Dar controlul voinţei naţionale se face în forme special prevăzute de Constituţie, şi anume, prin alegeri generale, din 4 în 4 ani. Nu se poate înlocui regimul constituţional, prin întruniri şi manifestaţii de stradă, căci am ajunge la revoluţia endemică din Grecia şi Portugalia.

Dacă opoziţia democratică vrea să înlocuească legislaturile complecte, prin aprecierea de or ce moment a Coroanei (cum fac partidele oligarhice) atunci cel puţin să fie logică şi să lase Coroanei voinţa liberă, de apreciere.

X

Inaugurarea monumentului NUNGESSER—COLI — LINDBERGH

Monumentul ridicat în onoarea aviatorilor Nungesser, Coli şi Lindbergh va fi inaugurat astăzi 8 Mai la aerodromul Bourget lângă Paris.

Acest monument a fost oferit Franţei de cetăţeanul american Robert Jackson şi va fi remis oficial de d. Myron T. Henrick. Monumentul este reproducerea operei „Cucerirea aerului", expusă la Salonul din 1913 de sculptorul francez Gustave Michel.

RECENZII

GHEORGHIU VIERIU: FRUNZĂ PURTATĂ DE VÂNT

(ROMAN)

Romanul unui începător îl citeşti întotdeauna cu intenţia de a face un sacrificiu, şi-l judeci cu indulgenţa impusă de circumstanţa debutului. In cazul particular al tânărului autor ieşan d. Gheorghiu Vieriu, acest adevăr a ţinut să facă o abatere.

„Frunza purtată de vânt" este un copil, pe care împrejurările vitrege îl despart la o vrâstă prea fragedă de mama lui. Intrat subt auspiciile provizorii ale mătuşii sale, educaţia băeatului rămâne lipsită de controlul patern laolaltă serios şi blând.

Astfel copilul se înscrie în ceata unor derbedei de mahala, unde viciile şi exemplele rele se răsfaţă în voie. El asistă rând pe rând la spectacole de viaţă mizerabilă, la chefurile golanilor din cârciumă şi la dragostele lor brutale şi sângeroase.

Când sufletul băeatului pare compromis în parte, mama lui îl recheamă lângă dânsa. Va putea copilul să-şi lepede atitudinile şi moravurile dinainte şi să înceapă în viitor o viaţă limpede şi nouă? La această întrebare autorul ne refuză răspunsul său. El lasă părerile noastre să-l caute şi să-l formuleze.

Deaceia poate romanul pare abrupt, tocmai în drumul care i-ar fi dat mai mult interes şi amploare. Totuşi, ca primă încercare, trebue să recunoaştem că d. Gheorghiu ne-a dat o frumoasă promisiune.

In cartea d-sale găsim pagini descrise cu impresionantă exactitate. In special dimineaţa vieţii, copilăria, este redată în aşa chip, încât o singură pagină măcar, în sufletul cititorului, trebue să-i evoace personal amintiri duioase şi pline de o sinceră melancolie. Viaţa de mahala, cu tot cortegiul ei de mizerii şi obiceiuri murdare, deşi prea descriptiv creiată, are totuş părţi compuse cu un realism crud şi puternic. Dragostea fetei de suburbie, care dintre

(Continuare în pag. IV-a)

Alt răspuns în chestia activităţii culturale preoţeşti

In ziarul „Opinia" No. 6286 din 3 Mai, a. c. citesc articolul intitulat: *„Preoţimea şi activitatea culturală"* semnat de *Victor Vanis*. Prin acest articol autorul —care dă dovadă de puţin curaj, de oare ce se ascunde sub masca anonimatului— îndreaptă din umbră nişte atacuri împotriva preoţimei. Şi aceasta o face — spune la începutul articolului — motivat de un raport oficial al unui preot din ad-ţia bisericească locală, publicat în revista oficială a eparhiei *„Mitropolia Moldovei"* an IV, No.4, cu privire la situaţia societăţii clerului: *"Ocrotirea"*. D-sa citează câteva pasagii din acel raport, în care autorul lui spune că, în ce priveşte activitatea culturală „societatea nu produce nimic". Intrucât aceste constatări sunt pur obiective, cu ceva adevăr în ele, sau poate şi cu ceva exagerări, la aceasta vor avea să răspundă comitetele celor 5 secţiuni judeţene în rapoarte către Inalta Chiriarhie. Nu despre aceasta dar mă voi ocupa în acest articol, ci numai despre atacurile d-lui Vanis.

Dar, să rezumăm articolul d-lui anonim:

a) După introducere d-sa începe să ne dee nouă preoţilor o lecţie de pastorală, arătându-ne scopul misiunii noastre şi că, în privinţa exemplelor vii, —„cari trebue să fiţi"— are a ne imputa.

b) Pe urmă, afirmă că, după spusa acelui preot, activitatea noastră e „nulă" şi ne ameninţă că poate da chiar exemple de preoţi cari „n'au intrat în casa celui obosit şi îndurerat".

c) In continuare ne mai „învaţă" d-sa, că nu-i suficientă numai oficierea ritualului, ci că „evanghelia trebue înfăptuită".

d) Invierea Domnului să ne prilejuiască „purificarea sufletului". Să dăm Impăratului cele ale Impăratului şi lui Dumnezeu cele a lui Dumnezeu.

e) Zice că e dureros să se spună de un preot că tocmai preoţimea din Iaşi nu face nimic.

f) In concluzie, d-sa zice, că dacă tocmai în Iaşi nu se lucrează, apoi ce să mai acuzăm pe cei din Neamţ sau Fălticeni? Incheierea? Din pricina noastră: *„poporul e ameninţat să cadă pradă sectanţilor şi viciilor sale"*.

II

Domnule anonim, d-ta trebue să ştii, că după statute, scopul principal al societăţii preoţeşti *„Ocrotirea"*, este ajutorarea familiilor preoţilor decedaţi —vă-

(Continuarea în pag 4-a)

SPIRT Denaturat pur 90°

Fără miros **Lei 34 Litru** — Cu miros **Lei 30 Litru**

La NATANSOHN Piața Halei

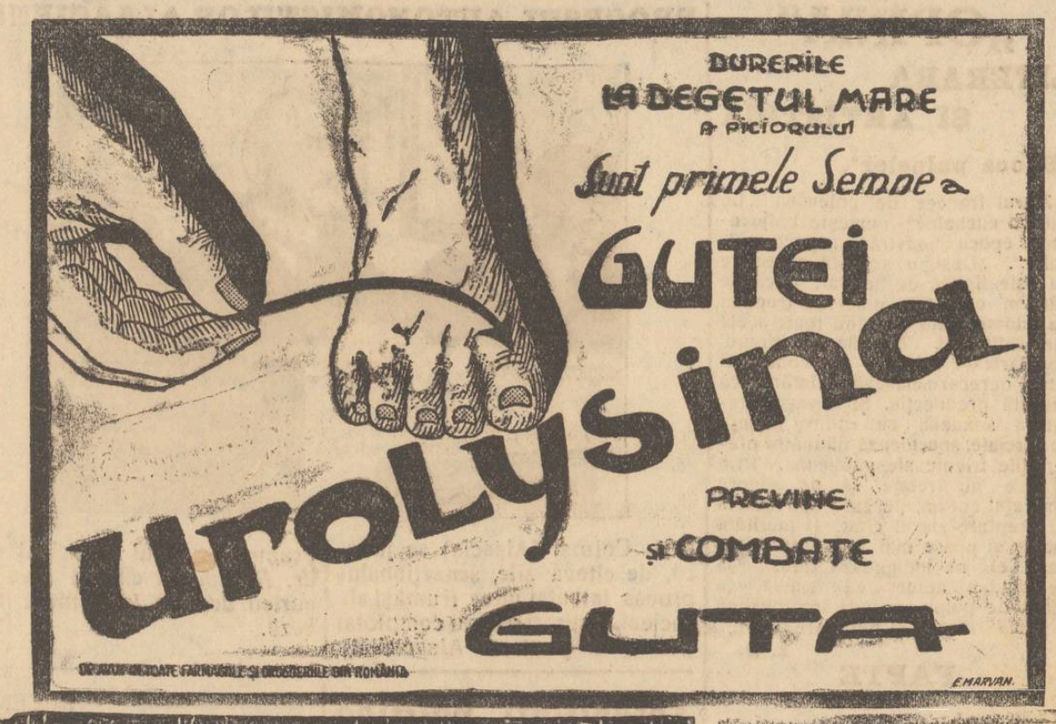

„GHIAȚA" S. A. R.

pentru fabricarea Gheții artificiale și utilizarea frigoriferelor IAȘI

Înștiințează Onor. Public că s'a pus în vânzare ghiață artificială cu prețul de lei **1.95 kgr.**, transportat la domiciliu.

Abonamente, adică comenzi zilnice de minimum jumătate calup (12 jum. klgr.) se primesc la:

Biroul fabricei-Abator și la agenția din strada Ștefan cel Mare No. 36 (casa Hulkiver).

Cantități mai mici se pot obține de la următorii depozitari:

TALIC HELLIN, Piața Halei
N. FELDMAN Piața Tg. Cucului (Cărciuma Mărășești)
LA PODGOREANUL strada Lăpușneanu
MOISE IACOBSOHN Piața Sf. Spiridon (colț Vasile Conta)
LA ARON str. Păcurari 63 (Halta Manolescu).
ARON ȘLOIMOVICI strada Socola 63

Fabrica va mai înființa și alte depozite pe cartiere.

Ingrijiți-vă copiii

Pentru curățarea sângelui la adulți și copiii, cereți:

Sirop Iodoferat
Pentru limfatici

Sirop Iodotanic
Pentru rachitici

***Sirop Iodoferat* cu fosfor**
Pentru sifilitici

***Sirop Iodoferat* cu mercur**

Preparate de Farmacistul Werner
Aprobate de Consiliul Sanitar Superior

Roabe (tărăboanțe)

de lemn, legate în fier, cu roata de fier, pentru cărat pământ, se găsește la **„Nicovala"**

Magazin de ferărie, articole tehnice
Iași, str. Anastasie Panu 43

Cereți pretutindeni

CUMPĂR CASĂ, pentru o gospodărie potrivită, eventual cu loc mai întins. — Informații la d. avocat G. Răcoare, str. Sărărie 143 (lângă Comisia 3-a).

PIERDUT carnetul de student. Il declar nul și fără valoare în mâinile oricui s'ar găsi.

IUDMAN ZLATA
strada Mârzescu 19

CAMERĂ MOBILATA cu acces la bucătărie se caută. Adresa la ziar sub T. B.

3—500.000 lei, se caută cu împrumut, în ipotecă, pentru un mare imobil în centru. Condiții avantajoase. — A se adresa avocatului meu d. G. Răcoare, str. Sărărie 143.

VÂNZĂTOARE și CASIERIȚĂ se caută la Magazinul „Columbia" strada Lăpușneanu lângă Derby.

UCENIC CU PLATĂ, caută laboratorul dentar Dr. Louis Mendel str. Lăpușneanu 41.

DOAMNĂ serioasă caut Post casieră indiferent întreprinderea, oferte închise la ziar.

SE INCHIRIAZĂ apartament 4 camere, bucătărie, antreu, magazie, str. Muzelor 9.— A se adresa d-lui avocat Răcoare str. Sărărie 143.

România
Corpul Portăreilor Trib. Iași
Publicațiune No. 102
Anul 1928 luna Aprilie 28

Se publică spre cunoștința generală, că conform adresei Jud. Ocol I Mixt Iași, No. 8920 | 1928, se va vinde prin licitație publică în ziua de 14 Maiu 1928, ora 10 a. m. averea mobilă sechestrată cu procesul verbal No. 102 | 928 dela Dl. Gh. Ioaniu la pretenția N. Schvartz, avere compusă din: 1 birou, 1 canapea, două fotoliuri, 1 șifonieră, una masă rotundă, două pedestale, 1 canapea și 1 covor.

Vânzarea se va face în Iași, Piața Halei, pe bani gata și în asistența comisarului respectiv.

Șef Portărel, B. Stanciov
Secretar, Munteanu

Gheorghe C. Răcoare
AVOCAT
Birou de Notariat
Iași, strada Sărărie No. 143
(lângă Comisia 3-a).

DOCTORUL
R. DAMSKER
str. Ghica-Vodă No. 44-46
MEDICINA INTERNA,
SIFILIS și GENITOURINARE
tratează prin
DIATHERMIE
Bolile interne, reumatismul, guta, nevralgii, etc.
Bolile urinare și boli de femei
Cons. 8—11 a. m. și 3—7 p. m.

Dr. H. Wechsler
Boli interne, Genito-urinare
Sifilis
DIATERMIE
pentru boli urinare, boli de femei, reumatism, nevralgii, migrenă, gută, diabet, boli de stomach etc
Consult: 8-11 a. m. 2-8 p. m.
IAȘI, str. Armeană 4

In cartierul Socola

pâlpâiri de mișcare culturală

In cartierul muncitoresc cu cei mai mulți lucrători, fiindcă are în el două din cele mai mari fabrici din Iași, se simțea de mult nevoia unei înjghebări de ridicare culturală. Ea s'a urzit, și timid și-a început activitatea. Din elevii școlilor secundare cu tragere de inimă ai cartierului, s'a înjghebat prin stăruința persistentă a unui modest, dar merituos îndrăgostit al muzicei, d. Mircea Ciolan, un cor de 30-35 persoane.

Cartierul dispune de câteva elemente cu înclinații frumoase către teatru.

N'avem casa noastră, însă am întâlnit bună voința acelor ce sunt stăpânii „Casei poporului", care mi-au găzduit.

Suntem la a VI-a ședătoare. Sâmbătă seara a fost ultima, la care d. Inginer Cezar Cristea, a vorbit frumos despre „Pedagogia țărănească" și în genere despre pedagogia omului muncitor. O conferință simțită; imagini și pilde multe, cari au înlesnit înțelegerea și au mișcat sufletul mulțimei ce l-a ascultat. A urmat coruri, declamații, teatru, toate în frumoase condiții.

Pentruca să nu ne perdem nădejdele că vom putea face ceva în acest cartier, cerem pe această cale, tuturor oamenilor de ispravă depe Socola, să se alăture acestei mișcări, pusă în slujba celui mai urgisit cartier. Cerem intelectualilor și studenților, să vină și'n ceasurile lor libere, să ajute ridicarea coltului de oraș în care și au trăit copilăria și-și petrec adolescența.

Gh. Ct.

Iașul cultural și social

Sub titlul de mai sus, distinsul nostru confrate, d. *Ion Datin*, a adunat într'un admirabil volum, o serie foarte interesantă de amintiri și însemnări, care privesc dezvoltarea politică, culturală, artistică și socială a bătrânului Iași.

Sunt date prețioase despre vechea mișcare socialistă, partidul radical și Gh. Panu, partidul junimist și P. P. Carp. „Junimea", rolul politic al lui Al. Badareu, aspecte sociale de odinioară revistele culturale și presa, din trecut, Ion Creangă și Caragiale, diferite figuri ieșene, viața artistică și teatrală,... și numeroase alte probleme și evocări de cel mai mare preț, care fac volumul d-lui Datin indispensabil în mâna orcărui moldovean.

Un volum de 250 pagini se poate procura cu 80 lei, la orce librărie.

Ne vom face plăcerea a ne ocupa amănunțit de această utilă și valoroasă operă.

România
Corpul Portăreilor Trib. Iași
PUBLICAȚIUNE No. 105
Anul 1928, luna Aprilie 30

Se publică spre cunoștința generală că conform adresei Jud. Ocol I Mixt Iași, No. 9878 | 1928 se va vinde prin licitație publică în ziua de 11 Maiu 1928 ora 2 p. m. (14) averea mobilă sechestrată cu procesul verbal No. 363 | 928 de la N. Calistru la pretenția A. Linhard, avere compusă din: 1 oglindă, 1 scrin, 1 masă ovală, 4 scaune, 1 cotiugar, 1 cadă cam de 60 deca, 3 vase cam de câte 70 deca fiecare, 1 sanie.

Vânzarea se va face în Comuna Ciurea Jud. Iași, domiciliul debitorului, pe bani gata și în asistența notarului reepectiv.

Șef Portărel, Gh. D. Sava
Secretar, Munteanu

Dr. L. BALLIF
medic primar
BOLI MENTALE ȘI NERVOASE
str. Alexandri No. 5
(Laboratorul Dr. Franke)
Consult. 6 — 7 jum. p. m.

Prezintă vre-un pericol vaccinul B. C. G. ?

TEAMA CĂ EL IMBOLNĂVEȘTE PE COPIII DE TUBERCULOZA

O interesantă discuție la Academia de medioină din Paris

O discuție foarte interesantă s'a iscat în sânul Academiei de medicină din Paris și este relatată de „Le Journal".

Profesorul Lignieres din Buenos-Ayres, s'a prezintat personal ca să-și exprime îndoiala asupra vaccinului B. C. G., punând întrebarea dacă acest vaccin al dr-rului Calmette n'ar fi cumva vătămător.

Bacilii tuberculozei, introduși în organism prin vaccin, rămân multe luni de zile în sistemul limfatic. Iar dacă copilul vaccinat moare mai târziu de tuberculoză, *s'ar putea întâmpla ca boala să o fi provocat vaccinul, într'un organizm sănătos.* Statisticele dr-ului Calmette nu îndepărtează această îndoială.

Experiențe făcute cu B. C. G. asupra iepurilor (spune mai departe dr. Liquieres) au dat o mortalitate de 55 până la 66 la sută, când vaccinul era administrat prin gură sau inoculat în vine; iar mortalitatea a fost numai de 21 la sută când vaccinul a fost inoculat sub piele. Aceste rezultate nu dovedesc că vaccinul n'ar fi vătămător, ci tocmai că *vaccinul comunică tuberculoza.*

Prin urmare, *nu trebue administrat B. C. G. cînnd nu-i pericol, absolut sigur, de contagiu tuberculos.*

La aceste îngrijorătoare obiecțiuni, prof. Calmette a răspuns că a vaccinat în Franța 80.000 copii, cu rezultate mulțumitoare. Iar prof. Liquieres a ripostat imediat, că din copiii vaccinați, unii au murit tuberculoși.

Și nu se poate ști dacă au murit fiindcă vaccinul n'a avut efect, *sau tocmai din cauză că vaccinul i-a îmbolnăvit.*

Dr. Lignieres a anunțat că în curând va aduce dovezi științifice în sprijinul părerei pe care o susține.

Chestiunea ne interesează foarte mult și pe noi, de oarece la Iași s'au făcut multe vaccinări cu B. C. G.

Nevoia stirpirei hoților

Furturile, hoțiile și jafurile, la drumul mare, ca și p in spargeri și furișare în casele și curțile oamenilor, au ajuns o problemă, mai bine o plagă, socială—atât s'au înmulțit, mai ales dela războiu. Nu știu cum o fi în alte țări, dar la noi hoția a ajuns a se ridica la treapta de profesiune. Plecând undeva la drum, e bine să-ți faci testament, fiind-că nu știi dacă te întorci cu zile; dar și acasă oricând e posibil omul să fie atacat de bandiți. Ce-i de făcut? Sau, mai întâi, care-i pricina?

Pricina?—cu toată propaganda culturală, mult trâmbițată, asistăm la o pustiire de ordin moral și sufletesc, în linii mari. Pilda cea rea vine de sus. Dacă Fălcoianu, cu înaltele sale decorații de pe piept, a jefuit Statul cu 56 milioane, și abia poate va face puțină pușcărie de salon. Un neștiutor de jos de ce n'ar intra în casa omului să „ia" ceva gologani sau vita din grajdiu!? Ce pereche adorabilă: Fălcoianu și Gaetan—de sus!

Apoi și politicianismul—intrat, de mult—„întărește" școala și biserica. Oamenii acestor instituțiuni se întâmplă a-și da la o parte breasla sau a-i micșora importanța, de dragul folosului personal. Dar politicianismul și alegerile—ce școală de stricăciune a poporului!

Deosebit, bieții mânuitori ai legii, de jos, primari, notari, jandarmi n'au puterea și nici neîncetata îndrumare a mai marilor lor, a se feri din calea patimilor—cârciumi îndeosebi—ci a fi veșnic trezi și la înălțimea chemării lor. Subcomisari, notari, sergenți au și lefuri de mizerie.

Pentru asemenea motive, ne găsim dezarmați și în deplină nesiguranță. Chestiunea e foarte importantă și e de dorit a se spune părerea oamenilor în măsură a aprecia răul, ca să se ia măsuri de îndreptare—dacă mai e posibil, Deosebit răufăcătorul e bine să simtă legea. Așa cum e acum, din Belgia Orientului, rămânem—Codrul Vlăsiei.

Din Moldova

Isprava unui bețivan

In fața Trib. Fălciu a venit eri spre judecare mandatul de arestare emis de judele instructor din Fălciu contra săteanului Haralamb Chițanu din Mingir, de 27 ani.

Acesta, venit acasă beat Simbătă, a încercat să-și maltrateze soția. Ea însă a fugit din casa.

De necaz săteanul și-a dat foc gospodăriei, uitând în casă un copil de 6 luni.

Au sărit vecinii care au scos copilul din flăcări.

Săteanul după isprava făcută, a plecat la câmp să se răcorească. Aici a fost prins de Jandarmi care l'am înaintat Parchetului.

Săteanul a fost arestat, dându-i-se rechizitoriu pentru dare de foc și omor.

Tribunalul i-a confirmat mandatul.

SPRIJINIȚI FLOTA AERIANĂ

Nenorocire în jud. Roman

Două victime

Roman. — O impresionantă nenorocire s'a întâmplat în satul Răchiteni din județul nostru.

Sătenii I. V. Dumitrache și V. Moraru dădeau ajutor unui vecin la ridicarea unei case.

La un moment dat, schela pe care lucrau ambii săteni sa rupt în două și sătenii au căzut la pământ.

I. V. Dumitrache a rămas mort pe loc. V. Moraru în agonie a fost adus la spitalul din Roman.

INFORMAȚII

x *Astăzi s'a declarat un caz de febră tifoidă în strada Ștefan cel Mare.*

E primul caz în localitate, în acest an.

x Duminică, după ameaza la căminul cultural „Dor de lumină" din Bălțați, a avut loc o frumoasă șezătoare cu cinematograf. S'au rulat două filme pline de frumoase și folositoare învățăminte.

Au luat parte toți sătenii, două școli primare, din Bălțați și din Valea Oilor (un sat vecin).

x *Accident.*—O nenorocire s'a petrecut ieri în com. Pocreaca—Iași.

Săteanul Năstase Ilașcu a pornit călare, după amiază, spre Iași.

Nu bine a eșit însă pe poartă, și calul a lunecat trântind la pământ pe călăreț.

Ilașcu s'a ales cu ambele picioare fracturate.

x In cerc intim familiar a avut loc Duminică 6 Mai, logodna D-rei Loreta Bogza, Directoara Școalei de Fete din Tg. Sculeni, cu d-l Locot. N. Pantazi din Reg. 24 Obuziere, Roman.

Transmitem felicitări tinerilor logodiți.

Eczema

Persoanele cari suferă de eczemă de ani de zile pot recăpăta un somn liniștit întrebuințând Pomada Cadum ce oprește îndată mâncărimea,

x REQUIEM— Implinindu-se 10 ani de la moartea regretatei filantrope Amalia Gheltzer, s'a organizat Luni la Cantina Geltez, un requiem.

Au vorbit Rabinul M. Janower relevând meritele defunctei; deasemenea a ținut un frumos discurs în Sfardit-Română, eleva Erna Rosenberg de la școala „David Herzenberg" (din clasa d-lui Solomon Kassvan), după care eleva Baron Cecilia a recitat un Kadiș în Sfardit.

Serviciul divin, a fost oficiat de cantorul Aron Gall.

x Dela locuitorul M. Strul din str. Marta 6, a fost furată o vacă.

x In curând apare:
ADAM
mare magazin literar și social
150—200 pagini lunar
Redactor: I. LUDO.

ULTIMA ORA

Misterioasă crimă în Capitală

— Un remizier ucis şi asasinat —

Bucureşti 8.— In Capitală se stabilise de mai mulţi ani ucrainianul Şulen Fialka, care se refugiase din Ucraina din cauza urgiei bolşevice. El domicilia în splaiul Rosetti şi făcea oficiul de remizier de bursă, fiind cunoscut ca un om de treabă.

Eri societatea „Tranzit" din Calea Griviţei i-a încredinţat suma de 500.000 lei ca să cumpere dolari şi lire. Remizierul a venit la bursa clandestină din Lipscani şi a cumpărat 300 dolari.

*

Intre timp, un necunoscut s'a prezentat la hotel Carol din Lipscani şi a oprit o cameră pentru un inginer Sokalki din Cernăuţi. I s'a pus la dispoziţia camera No. 84, unde necunoscutul a lăsat o valiză.

La ora 2 jumătate, necunoscutul a făcut o scărtă vizită în cameră. La ora 5 jum. necunoscutul a venit din nou împreună cu remizierul Fialka şi au intrat în cameră.

La ora 6, necunoscutul a plecat.

*

Peste câteva minute, o doamnă dela No. 83 a auzit horcăeli suspecte în camera 84 şi a dat imediat alarma. In odae, bătrânul Fialka a fost găsit în nesimţire, într'un lac de sânge. Au sosit imediat reprezentanţii parchetului şi au constatat că Fialka are capul spart în 6 locuri. El a fost transportat la spitalul Brâncovenesc.

In cameră s'a găsit o axă de automobil cu care fusese comisă crima. Intr'un buzunar al victimei se aflau 1500 dolari şi câţiva napoleoni. Criminalul luase numai un portmoneu cu 200.000 lei.

*

Intrebat de procuror Fialka n'a putut decât să confirme prin mişcările capului că banditul era de origină rus şi că îl cunoştea mai demult.

Aseară la ora 10 jumătate Fialka a încetat din viaţă.

*

Imediat s'au început cercetările. Au fost interogaţi la poliţie numeroşi remizieri precum şi funcţionari de la casele de bilete de tren spre a se căpăta indicii dacă asasinul n'a plecat din Capitală.

Direcţia biroului tranzit a pus un premiu de 100.000 lei pentru prinderea criminalului,

Afacerea Tăncăbeşti

Bucureşti 8. — Tribunalul a confirmat eri mandatele de arestare emise contra celor 5 săteni acuzaţi de rebeliune în afacerea dela Tăncăbeşti.

Activitatea d-lui Duca

Bucureşti 8 — D. Duca, fiind foarte ocupat în ultimele zile la ministerul de interne nu s'a putut interesa de treburile ministerului de externe.

Astăzi, d. Duca îşi va relua activitatea de locţiitor al d-lui Titulescu şi va avea întrevederi cu ministrul Poloniei şi cu însărcinatul de afaceri al Franţei.

Roabe (tărăboanţe)
de lemn, legate în fier, cu roata de fier, pentru cărat pământ, se găseşte la **„Nicovala"**
Magazin de ferărie, articole tehnice
Iaşi, str. Anastasie Panu 43

Demonstraţii ungureşti

în legătura cu situaţia din România

Bucureşti 8.—In ziua de Duminică iredentiştii maghiari au ţinut întruniri în oraşele dinspre graniţa României, în special la Debreţin unde s'a vorbit şi despre congresul dela Alba Iulia al partidului naţional-ţărănesc.

Presa maghiară—după cum se anunţă din Budapesta — îşi exprimă neîncrederea în democratismul naţional-ţărăniştilor şi afirmă că nici ei nu vor face nimic pentru populaţia ungară din Ardeal. Ziarele maghiare publică deasemenea ştiri fanteziste despre o pretinsă teroare ce s'ar exercita contra minorităţilor din România.

Nenorocire pe Marea Neagră

6 oameni înecaţi

Constanţa 8.—Ieri după amiază, 6 bărci cu motor au plecat spre larg, cu mai mulţi pescari. Peste puţin timp s'a dezlănţuit o violentă furtună şi bărcile nu s'au mai întors.

D. Andrei Tranulis, proprietarul bărcilor, a înştiinţat imediat autorităţile.

Făcându-se cercetări, s'a stabilit că 4 bărci au ajuns la Caliacra; o barcă a ajuns la Balcic; iar o barcă s'a înecat împreună cu 6 oameni.

Activitatea aviaţiei sovietice

Moscova (Ceps).—La jumătatea lunei lunie se va face în Rusia sovietică un mare raid aerian. Avioanele care vor porni din 9 locuri diferite ale Rusiei, trebue să aterizeze la Moscova la o oră de mai înainte fixată şi vor trebui să zboare la cel puţin 3000 m. înălţime.

Aeroplanele care vor reuşi cel mai bine la acest concurs, se vor aduna în August în bazinul Donului unde va avea loc un concurs al avioanelor şi grupărilor diferite.

Se mai pregăteşte în afară de aceasta un concurs al escadrelor de aviaţie care vor porni din Sevastopol şi Leningrad şi vor zbura peste Don, Volga şi canalele intermediare.

Se mai anunţă un zbor transatlantic cu următorul program: Petropavlovk, Kamciatka, Leningrad, Insula Wranghel, Capul Ursilor, Bulun, Zaimi, Iucher-Mesen, şi Arhanghelsk. Cu ocazia aceasta se vor studia condiţiile de zbor în regiunile polare.

Ciocnire de vapoare

în portul Galaţi

Galaţi 8. — Vapoarele „Bosea" şi „Brincoveanu" s'au ciocnit eri în port.

Ambele sunt grav avariate.

Ziarişti arestaţi

Bucureşti 8. — Ziaristul Ionel Ţaranu dela „Adevărul" şi „Dreptatea", arestat azi, a fost dus la Jilava şi va fi adus astăzi la instrucţie.

A fost arestat şi ziaristul Cazana corespondentul unor ziare străine, sub învinuirea că a transmis ştiri false.

ECOU

Primim Darea de seamă a Societăţii **Române** de Asigurări Generale **„Ancora"** pe anul 1927, din care constatăm propăşirea energică şi rapidă a acestei societăţi. Primele încasate în toate ramurile au crescut cu mai mult de o treime faţă de anul precedent, ajungând la cifra de **53 milioane Lei.**

Tot în aceeaşi proporţie au crescut şi plasamentele faţă cu anul precedent, ceeace dovedeşte o administraţie pricepută a primelor încasate.

In ramura asigurărilor asupra vieţei Societatea arată **23945** poliţe în vigoare pentru o sumă asigurată de **Lei 588.830.000** asupra căreia revine o rezervă matematică de prime de **Lei 68.000.000.**

Fondurile totale de garanţii (CAPITAL şi REZERVE) se cifrează la **76.000.000 Lei** plasaţi în întregime, în efecte de stat, împrumuturi pe ipoteci, imobile, depozite la Bănci şi alte averi, astfel că încrederea publicului este perfect justificată prin fondurile de garanţie ale Societăţei învederând cu prisosinţă marea lichiditate a Soc. *„Ancora"*

De remarcat că Societatea *„Ancora"* oferă garanţiile cele mai puternice pentru angajamentele ce'şi ia în orice ramură de asigurare, având relaţiuni cu Societăţi cu reputaţie mondială.

DOCTOR IN MEDICINĂ
M. WECHSLER
Specializat în Franţa în
ARTA DENTARĂ
Boli de gură şi de dinţi
Consult. 9-12 şi 2-7 p. m.
IAŞI, Str. Ştefan cel Mare 13
Casele Leon Mayer

Amănunte necunoscute despre Tolstoi

Despre moarte. — Despre dragoste. — Tolstoi şi alţi scriitori ruşi

Moscova (Ceps). — Cu ocazia jubileului de 100 ani dela naşterea lui Tolstoi, s'a decis ca „Muzeul Tolstol" se editeze o nouă serie din opere marelui scriitor. Printre nouile volume se va edita şi o lucrare scrisă de fostul secretar al lui Tolstoi N. Gusev, intitulată „Doi ani cu Tolstoi". Ea conţine un şir de noui amănunte din viaţa apostolului dela Iasnaia Polinaa.

*

Tolstol privia foarte liniştit venirea morţii. Gusev scrie: „La dejun fiind singur cu Tolstoi, acesta m'a întrebat dacă am cetit „Catihetul zilnic" pentru acea zi şi a adăogat:

„Aproape că sunt bucuros de a muri" Catihetul zilnic începea în acea zi cu gândirea: Nimic nu este mai sigur decât moartea care ne aşteaptă pe fiecare din noi şi totuşi toţi trăesc astfel de parcă nici n'ar şti de moarte.

*

Interesantă este părerea lui Tolstoi despre dragoste. Relativ la poezia lui Tutcev „Ultima dragoste" el a spus:

„In această poezie sentimentele cele mai josnice sunt descrise ca înălţătoare".

Atunci soţia lui Tolstoi observă: — „Am spus întotdeauna că el (Tolstoi) nu înţelege dragostea şi n'a iubit niciodată pe nimeni".

De câteva ori ea şi-a amintit de această observaţie, spunând: „Mă mir cum am putut trăi cu el 46 ani, când el consideră dragostea un sentiment josnic... Lucrul cel mai plăcut în viaţă este dragostea. Dacă n'ar exista dragostea, demult m'aşi fi spânzurat".

*

Tolstoi preţuia foarte mult pe Puşkin. Odată el a spus: „M'am simţit astăzi slab, n'am putut dormi şi am cetit mereu pe „Eugen Onegin". Sfătuesc pe toţi să recitească acest poem.

„E de o măestrie rară. Cu două—trei trăsături, Puşkin descrie toate particularităţile şi caracteristicile vieţei din acele timpuri. Nu mai vorbesc de capo d'operă, care e scrisoarea Tatianei".

Dintre toţi scriitorii ruşi Tolstoi se tutuia numai cu Ostrovski.

—„Imi place, spune Tolstoi despre acesta, prin simplicitatea sa, prin seriozitatea şi marele său talent. Este un om original, independent şi nu umblă după glorie, nici chiar printre literaţi."

Despre Dostoevski, Tolstoi spunea: „Il preţuesc foarte mult, dar operele sale au un neajuns; el expune imediat totul iar în rest, poveşte numai".

In ce priveşte onorariul scriitorilor, Tolstoi considera ca un mare rău plata pentru lucrările literare. El era indignat de sumele mari pe care le cerea scriitorii pentru operele lor. Din această cauză probabil că Tolstoi a cerut ca lucrările lui să fie răspândite în mod gratuit.

D. Maniu în Capitală

Bucureşti 8.— Aseară la ora 11, d. Maniu a sosit în Capitală cu automobilul, însoţit de d. Mihai Popovici.

D. Maniu, încă dela Alba-Iulia a cerut telegrafic audienţă dela Inalta Regenţă. Până în acest moment, răspunsul nu se cunoaşte.

Astăzi dimineaţă se întruneşte comitetul de direcţie al partidului naţional-ţărănesc.

ORA 2

Consiliul de miniştri de aztăzi

Măsuri severe pentru menţinerea ordinei

Bucureşti 8.— Un consiliu de miniştrii s'a ţinut astăzi subt preşidenţia d-lui Vintilă Brătianu.

Proecte de legi

Consiliul s'a ocupat de legile de organizare a departamentelor ministeriale, care urmează a fi pregătite amănunţit în timpul vacanţei de către titularii respectivi şi apoi depuse în sesiunea ordinară din toamnă a parlamentului.

Despre o eventuală sesiune extraordinară nu s'a discutat nimic.

Decoraţii

Consiliul a examinat normele acordării de decoraţii, cu prilejul solemnităţii de comemorare a Unirei Basarabiei şi cu prilejul zilei de 10 Mai.

Serbările dela Temişoara

S'a discutat apoi despre serbările care vor avea loc Duminică la Temişoara, cu prilejul inaugurării Teatrului Naţional.

La aceste serbări va participa şi Patriarhul regent Miron şi ceilalţi doi regenţi. Patriarhul va face o vizită şi la Reşiţa.

Va avea loc şi o serbare la Ateneul din Turnu-Severin, în onoarea M. S. Regelui Mihai şi a prinţesei mame Elena.

Impotriva agitaţiilor

Ocupîndu-se apoi de situaţia internă, consiliul a hotărît ca de azi înainte orce agitaţii să fie cu desăvîrşire oprită, indiferent de cine şi pentru ce ar fi făcută.

Nu se va mai permite nici o răspîndire de ştiri false.

La discuţia acestor chestiuni, a participat şi d. Romulus Voinescu, directorul general al Siguranţei.

O declaraţie a d-rului Lupu

La ieşirea din consiliu d-dr. Lupu, ministrul muncii, a declarat ziariştilor:

— *„Partidul naţional-ţărănesc, considerând guvernul ca duşman al poporului, s'a pus pe sine în afară de lege, devenind un partid nelegal".*

Intristata familie anunţă cu durere rudelor, prietenilor şi cunoscuţilor, încetarea din viaţă a iubitului lor

Lazare Rechler

Industriaş, în etate de 44 ani

şi îi roagă să ia parte la înmormântarea, care va avea loc azi Marţi 8 Mai 1928 ora 3 p.m.

Cortegiul va porni dela locuinţa defunctului din strada Cuza Vodă No. 15.

Personalul fabricelor „Impleitura" şi „Ciorapul" din Iaşi, anunţă cu cea mai vie părere de rău încetarea din viaţă a iubitului lor patron

Lazare Rechler

Inmormântarea va avea loc astăzi Marţi 8 Mai la ora 3 p. m.

Corteg ul funebru va porni de la locuinţa defunctului str. Cuza Vodă No. 16 spre Cimitirul Izraelit.

†

In veci neconsolaţii: Victoria C. Marinescu, fiică, Basile şi Cecilia V. Beloiu cu copiii, Vasile, Ştefania şi Dumitru fiu, noră şi nepoţi, Mimy şi Alfons Herovanu, cu copiii Rodica şi Radu, Eugen şi Viorica Marinescu, nepoţi, Sofia Condiescu soră, Maria I. Triandafil, Clemance G. Triandafil, Aneta G. Belloianu, cumnate, Natalia Gusti, cuscră, familiile Belloiu-Focşani, Colonel Butunoiu, Condeescu, Dr. Manliu, Inginer Sofian Miclescu, Aşlan, Colonel Atanasescu, Colonel Stere, Tartescu, Lt. Popescu, Mărgăritescu, Gusti, Pastia, anunţă încetarea din viaţa a scumpei lor mamă, bunică, soră, cumnată, mătuşă, vară

Despina V. Beloiu

de 78 ani

decedată în ziua de 8 Mai a. c ora 6 dimineaţă.

Inmormântarea va avea loc în ziua de Joi 10 Mai ora 3 p. m.

Cortegiul va porni de la locuinţa defunctei strada Elena Doamna No. 55 la Cimitirul Eternitatea din Iaşi.

Rugaţi-vă pentru dânsa.

DE VÂNZARE rafturi bune şi două tejghele. A se adresa la ziar sub L. C.

ANEMICI DEBILI
CONSUMAŢI ZILNIC NUMAI
CACAO DE OVĂZ
şi BOUILLON
Knorr
NEINTRECUTE IN GUST ŞI EFICACITATE.
LITERATURA: SAM. LÖBL & FIU
BUCUREŞTI, B-d. MARIA 30

DOCTOR
A. Hoffmann
fost intern al Spitalului Socola
Boli nervoase şi mintale
Boli de nutriţie
Consult. 9-11 a. m.—4-7 p. m.
str. Ştefan cel Mare 13
(Intrarea prin bolta farmaciei Coniver (Pollak)

DOCTOR
HERMANN MORGENSTERN
Specialist din **Viena** pentru
Boli Interne şi Venerice
Tratament modern al bolilor
de Stomac, Inimă şi Plămâni
Raze ultra-violete
BAI DE LUMINA, ELECTROTERAPIE
Str. Cuza Vodă 6
(Deasupra Farmaciei Jelea)
Consult. 9-12 a. m. şi 3-8 p. m.

DOCTOR
LOUIS MENDEL
DENTIST
S'a mutat
în strada Lăpuşneanu 41
vis-a-vis de Hotel Palace

DENTISTUL
Fr. Grünberg
cu Institutul dentar, în
Strada Cuza Vodă No. 1
(vis-a-vis de Farmacia Jelea Halta Sărărie)
Execută toate lucrările de chirurgie şi proteză dentară după ultimele cerinţi ale ştiinţei.
Preţuri modeste
Consult. 9—1 şi 2 jum.—7

INDIGESTIA
Intovărăşită de
DURERI DE CAP, AMĂREALĂ IN GURĂ, INCĂRCAREA LIMBEI ACREALĂ, ARSURI ŞI AMEŢELI

Se combate cu cel mai bun
PURGATIV NATURAL
APA MINERALĂ
Breazu
NU OBOSEŞTE ŞI NU DEPRIND STOMACUL ŞI INTESTINELE
APA DE BREAZU are efecte salutare în schimburile nutritive ale organismului, asigură buna stare a stomacului, a ficatului şi a rinichilor; reîmprospătează sângele şi conlucrând la buna funcţionare a tuturor organelor, menţine sănătatea şi buna dispoziţie.
CERETI IN FARMACII ŞI DROGUERII

SPORT JAPONEZ

Studenţi poloneji, în saine originale de port, fac exerciţii de duel cu florete de bambus.

ȘTIRI DIN ȚARĂ ȘI STRĂINATATE

Sosirea în Iași a abatelui Zavoral

Primirea în gară.—Vizitele

Aseară la orele 10 jumătate a sosit în localitate venind din Galați, Abatele Metodiu Zavoral, marele prieten al României care ne vizitează țara.

*

In așteptarea distinsului oaspete, se aflau pe peronul gării: d. general Frim, d. George Brăteanu, Ed. Lăzărescu, prefectul județului, Mircea Badareu, prefectul poliției, M. Borcea, Iustin Adace, I. Șoarec, ajutori de primar, Al. Coroi, procuror general, M. Cațichi, prim procuror, Vintilă Ionescu, inspector general de siguranță, procuror Mocănescu, T. Bădărău, directorul liceului Internat, N. Teodorescu, directorul Conservatorului, colonel Macri, Comandantul pieței, Păr. Niculea, protoiereul orașului, Părintele Cicerone Iordăchescu, rectorul Seminarului Veniamin, Pr. Valeriu Iordăchescu, Gr. Moțoc, director regional P. T. T., Sibi, consulul Franței, dr. Iliescu, dr. Mârzescu, Cavaler de Zotta, Ciurea inspector al Muncei, Eugen Closs, directorul prefecturei de poliție, Gr. Carp, Dan Luca, președintele soc. academice „Avram Iancu" un număr de studenți, ziariști etc.

Din partea Episcopiei Catolice au venit în întâmpinarea Abatelui Monsegniorul Robu și Pr. Mocanschi, Ghuizan.

*

Abatele Zavoral avea un vagon special atașat la acceleratul de București.

După ce a descins din vagon Abatele care e fost însoțit de d. De Cisek și Em. Bucuță, a trecut în sala de recepție unde d. Eduard Lăzărescu a făcut prezentările.

Când i-a fost prezentat d. George Brătianu, Abatele l-a întrebat dacă e fiul lui Ionel Brătianu pe care l-a cunoscut și cu care a avut legături personale foarte calde. La răspunsul afirmativ al d-lui George Brătianu, Abatele Zavoral a rămas adânc impresionat.

*

După prezentări distinsul oaspete a fost condus la locuința monsegniorului Robu, unde a fost găzduit.

Astăzi dimineață la orele 9 jumătate Abatele Zavoral, însoțit de șefii autorităților, a vizitat Catedrala Metropolitană, biserica Trei Erarchi și Palatul de Justiție.

La orele 11 jumătate a avut loc o recepție la Universitate iar la orele 1 un banchet dat de primărie.

L. PAUL

DECLARAȚIILE d-lui MIHALACHE

despre atitudinea Regenței și despre intențiile partidului național-țărănesc

București 8.—D. I. Mihalache și alți fruntași a sosit în Capitală eri la ora 2,10 cu expresul No. 6, care trebuia să sosească dimineață la ora 8.40. Severe măsuri de ordine luate în gară au împiedicat aglomerarea publicului.

Intîmpinat de d-nii Madgearu și D. R. Ioanițescu, d. Mihalache s'a dus la clubul din calea Victoriei, unde a rostit un discurs politic în legătură cu adunarea dela Alba-Iulia.

*

D. Mihalache aduce salutul a oameni care la Alba-Iulia au jurat că vor lupta până la ceasul biruinței. La Alba-Iulia a fost pus tunul cel mare al națiunii și îndreptat contra Sodomei de la București.

Ținta noastră rămâne aceiași: dezvoltarea statului și poporului.

Națiunea ne-a dat mandat în alb să facem tot ce vom crede de cuviință. Noi nu ne-am dus să facem „revoluție, ci să expunem tactica urmată până azi și să căpătăm dezlegare pentru tactica viitoare.

Am credința că îngerul păzitor al națiunii va sufla în urechea celor răspunzători să se dea cu un ceas mai de vreme la o parte. Dacă nu vor face aceasta, toată națiunea se va transforma în oaste, care se va scoborî după ei în pivnițile Băncilor.

Armata scoasă pe stradă nu e a clicei cioclovine, ci sunt feciorii noștri puși să apere țara de inamici, nu să apere guvernul d-lui Vintilă Brătianu.

Nu ne-am adunat la Alba-Iulia să facem revoluție materială, ci revoluție morală.

RECENZII

Gheorghiu Vieriu:

Frunză purtată de vânt

(Continuarea din pag. I-a)

cei doi amanți, îl preferă pe cel mai vânjos și viril, este caracteristică din acest ultim punct de vedere.

Ca un antagonism necesar intențiilor romanului, autorul ne prezintă paralel și fragmentar o familie de boieri, care contrastează violent cu situația și rolul celorlalte umile personagii. Căci faptul că nobila cucoană nu permite copilului ei să se joace cu băeatul sărac al croitoresei, nu rezumă un simplu efect sceuic al cărții. El vrea să dovedească ceva mai mult, prin sentimentul de revoltă și umilință născut în sufletul băeatului înjosit.

De altfel d. Gheorghiu n'a vrut să se mărginească la anecdota și intriga acțiunii. D-sa are unele considerațiuni personale asupra dragostei, asupra vieții de mânăstire și a claselor sociale. Dar mai ales fondul ce-l preocupă este parcă problema educației. E drept că în epoca noastră, când mamele se îngrijesc cu atâta viteză și neglijență de copiii lor, această problemă să devie de o actualitate mai mult decât necesară. Iată, de pildă, eroul acestui roman: un copil care la o vrâstă timpurie s'a dovedit frumos înzestrat ca suflet și inteligență, se vede despărțit de mama lui, tocmai în faza când îi trebuia mai intens iubirea și bunătatea ei. Și dacă în volum această despărțire se datorește unor împrejurări silnice, apoi în viață, în cele mai frecvente cazuri, ea rezultă din vina mamelor dornice de petreceri și libertate. Soluția ?... n'o poate da viața însăși, și cu atât mai puțin un roman. Orcum însă, cartea tânărului scriitor merită citită, chiar din această unică considerație.

I. berg

CURTEA CU JURI

D-NA MATILDA MARTEAU A FOST ACHITATĂ

Curtea cu juri, a judecat eri procesul d-nei Matilda Marteau, acuzată că și-a ucis soțul, avocatul Tiberiu Marteau.

Dezbaterile procesului care au ținut până la orele 5 dimineață, au fost urmărite de o lume imensă.

Curtea a fost prezidată de d. consilier Scripcă. Acuzarea a fost susținută de d. procuror Buzea iar apărarea a fost reprezintată prin d-nii Eugen Herovanu, P. Pogonat, Ionel Teodoreanu, Const. Toma etc.

In interogatoriul ei, d-na Marteau neagă a fi tras glontele. Fiind făcută atentă de președinte asupra declarațiilor contradictorii dela Instrucție, în care ea recunoaște crima, d-na Marteau răspunde că a iscălit declarațiile scrise de alții, fără să le citească.

Experții în materie de cinegetică, dr. Tănăsescu și prof. dr. G. Bogdan medic legist, afirmă că gloanțele au fost trase dela distanță, nu din apropiere cum afirmă acuzata.

Nu se pot însă pronunța de cine ar fi fost tras gloanțele, de mâna proprie, sau de mână ucigașă. S'a trecut la ascultarea martorilor. Singurul martor ocular, săteanul Paviliuc a auzit: „Valeu, ma'm nenorocit!" Șeful gării Spinoasa, soția lui, vizitiul casei, acarul Cozma din gara Spinoasa, depun favorabil.

Depun contra acuzatei frații Popovici moșieri vecini cu defunctul Marteau.

D-nii proc. Misihănescu, Jude Dimitriu P. Iloaei, frații Vasile și Nicu Apotecher cunoscuți avocați din Iași, medicii Hochman, V. Iamandi depun favorabil.

La ora 1 noaptea, d. procuror Buzea și-a început asprul rechizitoriu care a ținut aproape un ceas și jumătate.

Apărarea și-a desvoltat pledoariile timp de două ceasuri.

La orele 5 în zorii zilei, Curtea s'a pronunțat achitând pe d-na Matilda Marteau.

x TEATRALE. — Astă-seară, Teatrul Național reprezintă povestea-feerie *„Rodia de Aur"*, a d-lor Păstorel Teodoreanu și Adrian Maniu.

S'a pregătit o montare îngrijită,

Dela Consiliul de război

Procesul maiorului Bonciu

De azi dim. a început la secția 1, a consiliului de război, judecarea procesului intentat d-lui maior Bonciu, avocat în Chișinău. Se știe că d. Bonciu este acuzat că pe timpul când funcționa ca prim comisar regal la Consiliul de război din Chișinău, ar fi sustras dintr'un dosar o chitanță de consemnare a unei sume de peste 1 milion lei care trebuiau a fi schimbați în ruble, și a încasat suma depusă.

Dat în judecată consiliului de război din Chișinău d. Maior Bonciu, printr'o cerere de suspiciune legală, a obținut de la înalta Curte de Casație să fie judecat la Iași.

*

Consiliul este prezidat de d. g-ral Niculcea. Comisar regal fiind d. Col. Munteanu.

Apărarea este susținută de d-ni Eugen Herovanu, Petre Pogonat și Osvald Teodoreanu.

In cursul dimineții s'a citit ordonanța de dare în judecată după care s'a luat interogatoriul inculpatului.

Apărarea ridică un incident de amânare, întrucât majoritatea martorilor lipsesc și procedura nu-i îndeplinită față de dânșii.

Comisarul regal lasă chestiunea la aprecierea Consiliului.

Consiliul hotărâște unirea incidentului cu fondul.

Procesul continuă.

Hoți de cai arestați

Ieri a fost arestată în com. Erbiceni-Iași, o bandă de hoți de cai, care opera în județul nostru.

Tâlharii au fost descoperiți datorită faptului că au vândut o pereche de boi furați zilele trecute de la săteanul Toma Munteanu din Erbiceni-Iași; iar păgubașul i-a recunoscut.

Banda se compune din indivizii: Gh. Matei, Ion Afrasinei, C. Ispirie din Erbiceni și Gh. Hrișcu din Lețcani.

Tâlharii au fost aduși la Iași.

Sectoare poștale în București

Prin descentralizare, s'a împărțit Capitala în șase sectoare poștale cu câte un oficiu ce are atribuția a distribui în sectorul respectiv corespondență poștală.

In acest scop s'a întocmit o nomenclatură a străzilor din București cu indicația pentru fiecare stradă a numărului oficiului postal de sector în care cade: *acel număr trebue să fie indicat în adrese de către expeditor, după indicația Bucureș*, spre exemplu d-lui Adrian Popescu Str. Academiei No. 7 București, D-lui Victor Georgescu fundatura Afumați No. 16 București 2, D-lui Nicu Dumitrescu Str. Albă București 6.

Deci e foarte important pentru toată lumea să cunoască No. sectorului în care locuește corespondentul său din București și să-i indice negreșit pe adresă, după cuvântul București.

Persoanele și instituțiile care au multă corespondență, vor putea procura nomenclaturi prin oficiul p. t. t. așa.

INFORMAȚIUNI

x EPIDEMIILE.— In comuna Poeni-Iași, s'au declarat 2 cazuri noui de scarlatină, așa că astăzi avem în județ 8 scarlatinoși.

In Unțești-Iași s'a declarat un caz de febră tifoidă; iar la Ungheni s'a declarat un caz mortal de febră tifoidă.

x Astăzi după masă la ora 4 și jum. are loc la Șc. Normală „Vasile Lupu" o recepție în onoarea abatelui Metodiu Zavoral.

x D-na Maria Popescu din str. Păcurari 14 a reclamat poliției că ieri după amiază lăsând în casă pe fata Florica Teodorescu, aceasta a dispărut furându-i mai multe rochii precum și unele lucruri ale agentului Soldan Vasile, care locuia în aceiași casă.

Se fac cercetări.

x D-nii D. Kasian pretorul plășii Copou și V. Budacea administratorul plășii Codru —au fost mutați unul în locul celui lalt în interes de serviciu.

x *Moarte subită.*— In cursul nopții, a încetat din viață, după o scurtă suferință, cunoscutul industriaș Lazăr Rechler din str. Cuza Vodă.

Industriașul ridicase aseară un cec de 250,000 lei de la Bancă și se înapoiase acasă. Pe drum a achitat unui debitant o mică datorie și urcându-se în casă i-a venit subit rău. Orice ajutor a fost de prisos.

x Joi 17 Mai se va întruni promoția Seminarului Veniamin Costache anii 1902—1903 din care fac parte Preoții Cicerone Iordăchescu, actualul rector al seminarului, C. Dron, Tudorache, Sandovici, Oniceanu etc, pentru sărbătorirea unui sfert de veac dela absolvire.

Serbarea va avea loc în palatul seminarului.

Piața Valutară

Leul la Paris a cotat ieri 15,90; la Zurich 3.21.

Devizele în Capitală au notat: Francul francez 6,45; belga belgiană 22,80; francul elvețian 31,50; lira engleză 797; dolarul 163.25, lira italiană 8.62; coroana cehă 4.83; Rentenmark 38,95.

x D. prof. George Brăteanu va reprezinta Universitatea ieșană la congresul internațional al istoricilor care are loc la Universitatea din Oslo-Norvegia.

x Piața Sf. Spiridon, s'a înfrumusețat prin gherete noi, și cu asigurarea unei bune higiene, —„Toate aceste s'au făcut, — a declarat d. ajutor de primar Adace,— fără ca să cheltuească comuna, ci din buna voință negustorilor".

Cu atât mai frumos.

x Cu ocazia unei razii, poliția a arestat pe supusul cehoslovac David Sanuel Weiss, care a intrat în țară în mod fraudulos.

Cehoslovacul a fost deferit Parchetului.

x Aseară la orele 9 un început de incendiu s'a declarat la locuința d-lui Mihel Weinștein din str. C. Negri. Focul a fost localizat la timp.

x *Vizită școlară.*—Sâmbătă 5 crt. elevii clasei a IV-a a Școlii Comerciale Superioare din localitate în frunte cu domnul Profesor de productologie C. I. Botez, au vizitat fabrica de pânzeturi „Textila" din strada Socola.

Explicațiunile tehnice date de d. inginer Ciobanu—relativ la mașini și teoria fabricațiuni făcută în școală,—au făcut elevilor o complectă ideie de modul de fabricație a pânzeturilor.

Domnul profesor și elevii mulțumesc d-lui inginer care cu bunăvoința și amabilitatea-i cunoscută i-a condus în toate apartamentele fabricei, dându-și toată atenția ca să fie pe înțelesul tuturor în explicațiile date.

x La Palatul Muncei, din strada Banu a reînceput lucrul. In cursul săptămânei viitoare, va începe așezarea acoperământului și tot în cursul acestor zile, se va ține licitația pentru instalarea de calorifer, apă, canal și lumină electrică.

x Doctorul **Brener** *specialist mamoș*, boli de femei, consultă dela 2 până la 6 p. m

x Direcțiunea uzinelor de electricitate, a convenit să dubleze o parte din linia tramvaiului, care deservește gara. Prin dublarea acestei porțiuni, vagoanele de tramvai vor fi găsite în permanență de călători.

x Policlinica de la serviciul Sanitar ceferist, s'a mărit prin instalarea unui dispensar pentru tuberculoși. Conducerea acestui dispensar, a fost încredințată d-lui dr. Cădere.

x Astă seară, la orele 5 are loc ședința senatului Universitar.

„Povestiri Tragicomice"

S'a depus la librării volumul *„Povestiri Tragicomice"* datorite cunoscutului satiric *Salom Alechem* în traducerea d-lui C. Săteanu.

Volumul prefațiat de d. *Octav Botez* cu un studiu asupra marelui satiric, cuprinde următoarele cele mai noui lucrări.

„Un schimb de cuvinte", „Sah la Tar"!, „Dela o pălărie", „Trei Calendare", „O istorie sugestivă", „Minunea din ziua aceea", „Ghitla Purișchevici", „Intre oameni sălbateci", „Cu clasa treia", „Moșu și mătușa", „Plăcerea Tatei", „In ziua Iertării", (Tipuri cari dispar), „Riviera", „Cetitorii", „Profetul Elle", „La Bal", „Doctori", „Să nu fii bun".

Volumul este ilustrat.

Spectacole

— Un succes excepțional au obținut eri atât filmul Coliba lui Moș Toma dela Sidoli, precum și Orloff (Le Diamant du Tzar) de la Elisabeta. Coliba lui Moș Toma e duiosul roman, care a mișcat popoare întregi. Prin nobile sentimente și adevăruri covârșitoare, ea a sfărmat „sceptrul tiranilor". — Orloff de la Elisabeta este filmul femeilor, filmul-operetă al luxului și al veseliei. Sfătuim cetitorii să aziste la ambele aceste filme pline de viață și splendori și avem toată convingerea că nu va regreta nimenea.

La Elisabeta mai rulează cel mai nou și cel mai reușit film al lui Maciste.

România
Corpul Portăreilor Trib. Iași
PUBLICAȚIUNE No. 101
Anul 1928 luna Aprilie 28

Se publică spre cunoștința generală că conform adresei Jud. Ocol 1 Mixt Iași, No. 8921 | 1928, se va vinde prin licitație publică în ziua de 14 Maiu 1928, ora 2 p. m. averea mobilă sequestrată cu procesul verbal No. 235 | 928, dela A. Barbalată la pretenția N. Schvartz, avere compusă din: 1 canapea, 1 garderob, 1 mașină de cusut marca „Singer", una oglindă și una masă ovală.

Vânzarea se va face în Iași, Piața Halei, pe bani gata și în asistența comisarului respectiv.

Șef Portărel, B. Stancov
Secretar, Munteanu

De închiriat

apartament nou, în strada Păcurari 29, vizibil între orele 9—12 dim.

DOCTOR
Dora Coslowsky
MAMOȘ
de la clinicile din *Paris* și *Montpellier*
BOLI DE FEMEI, NAȘTERI
Consult. 3—6 p. m.
Strada Cuza Vodă No. 16

Alt răspuns în chestia activității culturale preoțești

(Continuare din pag. I-a)

duve și orfani — din cotizațiile preoților. Societatea deci, face operații, încasări și plăți, ca ori ce bancă, potrivit statutelor ei, și, d-ta, dacă cauți să vezi alci adevărata *activitate culturală* a preoțimei, riști să te păcălești. Nu *„Ocrotirea"* este făgașul pe care să se canalizze activitatea noastră culturală, căci, după cum am spus mai sus, altul este scopul ei fundamental. Dute d-ta de exemplu, la banca X, cere bilanțul, cere scriptele și apoi, înteabă mirat: *„Domnilor! Dar activitatea Dv. culturală este nulă!"*. Vei primi negreșit răspunsul: *„Da. Dar d-ta nu vezi, că banca noastră face gestiuni bănești?! Activitate culturală să o cauți la universitate, pe la biserici, școli, ateneie populare, cămănuri, cum și la alte societăți culturale!"*. In acelaș mod faci d-ta, scoțiorând cu orice preț activitate culturală la societate „Ocrotirea", pentru ca să ne aduc acuzațiuni nemeritate. Terenul de pe care ne ataci este șubred, iar obiectivul vădit tendențios...

III

Dar, d-le anonim, să-mi dai voie să te întreb: în ce calitate ne dai d-ta lecție de pastorală? Oare nu cumva ai învățat și d-ta cândva pastorala și dezertând de la misiunea pentru care te-ai pregătit, de dincolo de bară, îmbrăcat în surtuc, o faci acum pe profesorul dând altora lecțiuni pe care d-ta nu le-ai priceput? Ai pornit la atac și ți-ai luat de scut articolul unui preot? Ai greșit. Nu cumva d-ta iei cele scrise poate în fugă într'un raport de un cleric atât de ocupat drept literă de evanghelie?! Mai mult sau mai puțin, d-le Vanis, fiecare preot își înțelege menirea și muncește în cercul său pe tăcute și fără reclamă—în afară de unele excepții regretabile —, căci, în general, preoții sunt oameni modești și serioși.

Și, dacă munca noastră nu dă întotdeauna rezultatele așteptate, aceasta îi din diferite cauze și toată vina nu poate fi pusă cu atâta ușurință numai pe umerii noștri. Nimic mai ușor decât să acuzi pe cineva. In majoritate, preoțimea muncește și nu-i locul aici ca să aduc dovezi. Lumea le cunoaște.

Nu pricep, d-le anonim, de ce în acest articol, care lasă mult de dorit, arătându-te ca pe un începător în ale scrisului, —probabil că ești încă tânăr— de ce zic, îți iai aerul de prelat care dă pastorale poporului de Anul Nou și de Paști?!

Ce înseamnă un astfel de ton care nu poate deloc cadra cu urbanitatea unui om bine crescut, adresate unui corp de preoți, ca: *„misiunea voastră"*, *„dar menirea voastră sacră"*; *„desăvârșiți în viața voastră proprie și în acea a turmei voastre"*?? Imbrăcămintea se schimbă numai de înviere? Numai acest eveniment din istoria Bisericii să prilejuiască oare *„lustruirea ghetelor"*? Acestea să fie oare comparațiile cele mai reușite?!

Incheierea d-tale mă face să cred, că ai ascultat undeva niște predici, în care se interpretă mereu, că ne amenință neamul două pericole grozave— n'am putea spune oare două cutremure?—acel al sectanților și cel al viciilor...

Și, ca să termin, d-le Vanis, o întrebare: ai isprăvit-o cu preoțimea? Dacă da, atunci mai treci și la alte categorii de slujbași ai statului, dă lecțiuni, fă morală, arată-le pericolele ce ne amenință în caz când nu-și vor face datoria, căci numai astfel vei putea să ajungi cu vremea critic social reputat. Dar nu-i numai atât. Atunci vei mai avea și un alt avantaj: vei avea curajul nu numai de a ataca cu șanse de succes, ci chiar de-a și semna articolele. Deocamdată, noi preoții luăm act de timiditatea d-tale.

Pr. N. Hodoroabă

ANUL XXIV No. 6292

3 LEI EXEMPLARUL

JOI 10 MAI 1928

ABONAMENTE

Lei 1000 pe un an
„ 500 „ 6 luni
„ 300 „ 3 luni

BIBLIOTECA UNIVERSITATII -IASI-

OPINIA

ZIAR POLITIC COTIDIAN

ANUNCIURI

se primesc la toate Agenţiile de Publicitate şi la Administraţia ziarului

Iaşi—Str. Gh. Mârzescu 17

Aventură inadmisibilă

Constrinşi de împrejurări neobişnuite, putem abia astăzi să notăm şi să comentăm încercarea neserioasă, şi totuşi vinovată, a fostului principe Carol, de a reveni în ţară ca să revendice locul pe care l-a repudiat şi care nu i se mai cuvine.

Fostul prinţ a renunţat în trei dăţi la calitatea de moştenitor al tronului; a făcut-o în deplină libertate a conştiinţei şi s'a legat pe cuvînt de onoare să nu mai revie. Aceste renunţări s'au făcut în momente şi din pricini care ştirbesc grav prestigiul unui prinţ.

Călcînd cuvîntul de onoare şi vroind a tulbura aşezămîntul dinastic printr'o revenire bruscă în ţară, fostul principe dovedeşte mai mult ca oricînd, distanţa inaccesibilă dintre caracterul său şi obligaţiunile unui rege.

Ţările nu pot fi fericite cu regi care n'au prestigiul şi însuşirile de arbitru supr m, conştient şi hotărît în soluţionarea problemelor de stat.

In această chestiune, dorim unanimitate de vederi a factorilor noştri politici; şi îndemnăm încăodată la moderaţiune. Interesul de viaţă al patriei cere ca instituţia monarhică să rămîe mai presus de certurile de moment şi de luptele dintre partide.

In jurul stabilizării

Publicul şi stabilizarea—Criza agricolă—Bilanţuri ieşene—

In jurul stabilizării, s'a creat o nevroză. Fiecare vrea să se pună la adăpost, sau vrea să fie un profitor al unei noi stări de lucruri. Unul doreşte să-şi vândă casa; altul aleargă să cumpere imobile. Unul vrea titluri; altul numerar; mulţi vor dolari. Dar cei mai mulţi nu ştiu ce vor.

A rămas în amintirea marelui public epoca de aur a schimbului de coroane şi ruble.

Ce deosebire însă dela acele timpuri la aceste de acum! Atunci era o sforţare ca din diferite mecanisme sociale şi economice să înădim unul singur şi viguros. Cu toate că imediat după războiu, terenul era încă sănătos.

De atunci însă, în relaţiile noastre economice externe şi în acele interne am făcut totul ca printr'o politică de zigzaguri şi incertitudini legislative, să slăbim mişcarea economică.

La aceasta au mai concurat mult şi ultimii ani agricoli extrem de slabi.

Fără îndoială că începutul crizei la noi vine dela agricultură, de la care progresiv s'a urcat şi la celelalte ramuri de activitate economică, iar o eventuală întremare tot numai de aici ar putea să vină, însă numai dacă prin legiferări coordonate se vor putea stimula şi celelalte ramuri de activitate.

*

Stabilizarea monetară poate crea raporturi precise între valori de schimb cari sunt în realitate nişte ficţiuni. Insă valorile reale se crează prin activitatea omenească. Natural că această activitate este stingherită când nu are elemente precise de schimb. Dar nu este suficientă stabilizarea, că—prin miracol—totul să fie remediat. Ea nu este nici piatra filozofală care preface totul în aur şi nici elixirul care asigură viaţa veşnică.

Aşa că raporturile viitoare între valori vor continua să depindă de angrenajul şi directiva economică generală. Ba chiar mai mult; fără aceasta însă şi stabilizarea poate fi compromisă.

Dacă economia noastră va suferi maltratările de până acum şi iniţiativa va continua a fi tiranizată prin legiferări absurde, fără îndoială că stabilizarea poate fi o *stabilizare a sărăciei*. De altfel nici împrumuturile nu se acordă pentru simplul motiv că o monedă este stabilizată. Mai trebuie şi factorii activi cari să câştige încrederea străinătăţii, precum şi elementele pozitive de activitate serioasă care să asigure rambursarea.

*

In special lasul atât de anemiat în ultimul timp, poate spera o reînviere numai de la o bună recoltă. Afară de cele câteva industrii textile care există de pe urma protecţiei vamale, totul vegetează. Suntem un biet oraş de provincie fără resurse naturale, cari să reprezinte posibilităţi speciale de desvoltare şi activitate,—natural în afară de tradiţia culturală dar care deocamdată nu dă de lucru decât.. geamgiilor.

Cu dispariţia marei proprietăţi, laşul a încetat de a mai fi şi centru agricol. Pe de altă parte, el este strâns între Cernăuţi şi Chişinău cari cuceresc mereu din raza de activitate a oraşului nostru.

Acestui fapt se datoreşte că numai firmele ieşene cari şi-au extins zona de activitate în alte părţi, sunt în progres. Şi fiindcă suntem în epoca bilanţurilor, este just de relevat progresele făcute de Banca Moldova care, pornită din Iaşi, a devenit una din cele mai importante Bănci din ţară—poate tocmai datorită faptului că a ştiut să-şi extindă activitatea şi în alte centre în afară de Iaşi.

Dar despre bilanţuri ieşene, într'unul din numerile viitoare.

M. ELIAS

DUPĂ ALBA-IULIA

EXCLUDERE RECIPROCĂ

Congresiştii de la Alba-Iulia —precum se ştie—au declarat actualul guvern ca „duşman al poporului", luîndu-şi liberta'e să-l combată „prin orce mijloace".

Răspunsul guvernului se po e rezuma în următoarea frazu din „Viitorul" de ieri:

„Moţiunea (dela Alba-Iulia) a ţintit să lovească în Inalta Regenţă şi în guvern. In realitate, s'a îndreptat contra lor, excluzându-i definitiv, nu numai din rândul partidelor de guvernământ, dar şi din legalitate".

Consecinte cu această constatare, guvernul anunţă că deacum înainte nu va mai tolera nici un fel de ogitaţie.

Iată dar pe liberali şi naţional-ţărănişti scoţîndu se reciproc de sub scutul legii. Dar guvernul o poate face efectiv, pentrucă deţine aparatul administrativ şi forţa publică. Ce-ar putea face, în schimb, naţional-ţărăniştii? Greu de înţeles... !

X.

P. S. — Pentru complectarea tabloului, reţinem că şi averescanii consideră pe naţional-ţărăniştii ieşiţi în afară de lege.

Zece Mai

Veniţi eroi... e ziua biruinţii
In care ţara'şi cântă vitejia
Şi îmbrăcată'n flori surâde glia,
Scăpată de sub jugul umilinţii.

Veniţi să ne'nfrăţim azi bucuria
Copii ai datoriei şi credinţii,
Ce-aţi sfărâmat zăgazul năzuinţii
Duşmanilor, ce ne râvneau moşia.

Isbânda la un loc acum vă strânge
Eroi, care-aţi scăldat cu-al nostru sânge
Pământul sfânt, cu brazdele-i în floare

Şi sub sărutul razelor de soare
Surâde nesfârşitul larg al firii.
Că astăzi, este ziua fericirii.

VIORICA LĂZĂRESCU

„OPINIA" LITERARA ŞI ARTISTICA

După zece ani.

Se împlinesc azi zece ani delamoartea „poetului ţărănimii", a acelui poet care ne-a mingîiat primele visuri cu minunatele „balade şi idile". Cine n'a recitat măcar odată „Regina Ostrogoţilor", cine nu repetă, ca o formulă, versul „La paşă vine un arab", cine n'a stat „La oglindă" lui Coşbuc sau cine n'a petrecut câteva clipe la „Nunta Zamfirei" ?..

După Eminescu, fără îndoeală Coşbuc este cel mai mare poet al nostru. Şi de aceia comemorarea lui ne aduce regretul că, după moartea sa, poezia noastră, în ciuda tuturor inovatorilor şi futuriştilor, n'a progresat prea mult. Cu atât mai intens versul lui Coşbuc preţuieşte astăzi şi cu atât mai bine el va rămâne mereu acelaş, gingaş şi încîntător !..

I. b.

FAPTE

Masa poeţilor.

Iată o anecdotă nostimă din viaţa lui Coşbuc.

Intr'o zi, poetul intră într'o cafenea din Capitală şi se aşează la o măsuţă, într'un colţ retras.

Chelnerul se apropie imediat şi îi spuse confidenţial:

— „Vă rog liberaţi masa; ea este rezervată poeţilor".

Foarte timid, Coşbuc se ridică d îndată şi răspunse cu blândeţea lui caracteristică:

— „Masa poeţilor ?... Pardon, n'am ştiut".

Şi liniştit, Coşbuc s'a aşezat la altă masă.

Reclamă originală.

O revistă americană a răspândit următorul prospect:

„Dacă aveţi ameţeli frecvente, întovărăşite de migrene, sincope, friguri, gălbinare şi complicate cu crampe, nevralgii, tuse şi erupţii cutanee, este un semn sigur că sunteţi bolnav şi că zilele d-voastră sunt numărate. Grăbiţi-vă deci să faceţi un

(Continuarea în pag. 4-a)

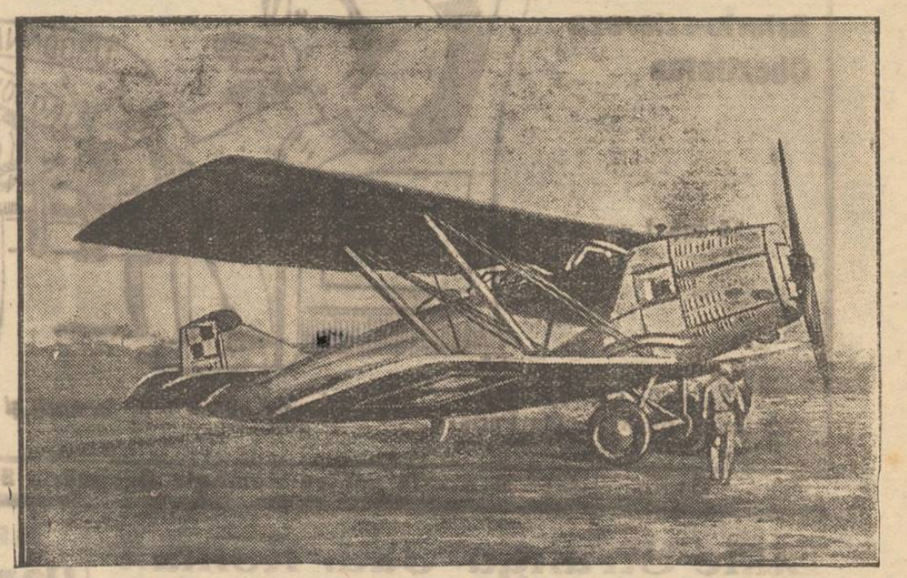

Pregătirea unui raid polonez peste Atlantic

Avionul aviatorilor poloneji maior Kubala şi maior Izikowsky, gata a porni în zbor peste Atlantic, de la Paris la New-York. Incercările făcute deasupra Franţei, au dat rezultate satisfăcătoare.

ASPECTE

GEORGE COŞBUC

Poezia românească trece printr'o criză puternică: avem foarte puţini poeţi; generaţia nouă nu oferă nici măcar speranţa că din versificatorii actuali s'ar putea avea mai târziu poeţi adevăraţi.

Şansele inspiraţiei largi nu sînt utilizate de nimeni; sub influenţa unei literaturi străine de a doua mînă, tinerii cari încep să caute perla unei rime pentru şiragul unui vers, vor să fie ultra-modernişti cu tot dinadinsul şi fabrică nişte producţii obscure şi ridicole cari au comun cu poezia, exact cît are scripca cu epurele.

Ion Pilat, Demostene Botez Alexandru A. Philpide, nu ma aparţin tinerei generaţii; ci sîn consacraţi şi trec dincolo de marginile aprecierei noastre astăzi...

Se împlinesc astăzi 10 ani de la moartea lui George Coşbuc; opera lui Coşbuc este ignorată şi privită cu oarecare dispreţ de moderniştii noştri cu orice preţ, cari cred că poezia se rezumă la o gîngăvire ritmată.

Coşbuc, poetul ţărănimii cum l-a numit Dobrogeanu-Gherea, a ştiut să pătrundă în viaţa satelor şi să scoată de acolo poezia unei idile incomparabile şi accentele de revoltă ale iobagilor.

Clasitatea versului lui Coşbuc, fondul profund uman al poeziilor lui, n'au fost atinse de nici un scriitor altul, după cum nimeni nu l-a egalat în varietatea de forme pe care a dat-o el poeziilor sale. Şi traducerile din sanscrită, latină şi germană, sînt un model de operă durabilă şi de cultură pe care nu o vor acumula niciodată scriitorii noştri de astăzi a căror cultură se limitează la Dekobra şi Paul Géraldy.

Se împlinesc astăzi zece ani dela moartea lui Coşbuc; nici un omagiu nu va fi destul de suficient pentru a-l comemora pe cel mai mare şi mai adevărat poet al nostru.

Sau este unul: conştiinţa forţei pe care a căpătat-o ţărănimea, al cărei suflet l-a descoperit Coşbuc şi ale cărei năzuinţi le-a cântat ca nimeni altul. Dar acest omagiu este călcat în picioare de oficialitatea care, opresând ţărănimea, aduce în ziua comemorării cântăreţului ei, cea mai gravă insultă amintirii aceluia care a scris „Noi vrem pământ".

In lumina evenimentelor actuale, opera lui Coşbuc capătă şi un înţeles profetic.

G. SPINA

Din toată lumea

Viaţa după moarte— Inima mai poate bate şi după moarte? Această întrebare frământă astăzi pe câţiva savanţi europeni, între care doctorii Branschwigh şi Hedon, de la facultatea de medicină din Montpellier.

O serie de experienţe făcute cu insectele mai desvoltate au dovedit că inima mai are pulsaţii şi după moarte. Experienţele s'au făcut punând inima într'o soluţie tare de apă marină.

Doctorul Hedon a încercat să dovedească acelaş lucru şi la oameni, repetând experienţa, cu inima unui ghilotinat, dar...

*

Ce a rămas din Babilon — Străvechea cetate care fusese de şapte ori mai mare ca Parisul de astăzi şi care era înconjurată cu ziduri înalte de 48 metri şi largi de 28, aproape nu mai există. Oraşul Hilloh de astăzi pare a fi locul cel mai exact unde a fost altădată capitala marelui Nabucodonosor. Numeroase monumente care făceau odinioară gloria ţării, sînt acum numai ruine. „Templul zeiţei Mylita" şi «Moscheia Soarelui" se ridică pe dărîmăturile templului Samos. Cîteva mausolee au mai rămas intacte şi sînt vizitate anual de turişti. In interiorul lor ascund încă podoabe, bijuterii, statuete, etc...

*

Născut la... 31 Februar— Ionas Walter din Graz este într'adevăr un om nenorocit. Nici odată el nu-şi poate serba ziua onomastică, din cauză că din eroare a fost înregistrat născut la... 31 Februar. Astăzi Walter are 34 ani şi de tot atâta timp aşteaptă în zadar să vie ziua patronului său. Doar dacă se va rectifica vreodată calendarul !..

*

Bancnote engleze—In Anglia s'au emis pentru întâia oară bilete de bancă, de câte o liră sterling şi de câte 10 şilingi.

*

O comemorare—In Statele-Unite se fac pregătiri pentru serbătorirea a 50 ani de eclerai electric.

In Decembre 1878 s'au făcut la Boston primele demonstraţiuni publice cu becuri (cu fir de cărbune) inventate de Edison.

Dar francejii susţin că Parisul a cunoscut eclerajul electric cu câteva luni înaintea americanilor. In strada Operei exista — în primăvara anului 1878 — un monument luminat cu electricitate („lumânări Jablochkoff").

Indiferent însă de întâetate, merită să amintim cu toţii împlinirea unei jumătăţi de veac de la minunata invenţie.

IEŞENII DISPARUŢI

ANDRI KIRILOVICI

de *R. Suţu*

Incă unul dintre vechii ieşeni s'a dus: fostul membru al baroului ieşan, — *Andri Kirilovici.*

Cine nu'şi aminteşte de figura blândă a acestui om de bine, care înveselea deseori pe colegii de barou, tineri şi bătrîni, prin humorul său nesacat, avînd întotdeauna ceva nou de povestit !

Andri Kirilovici se trăgea dintr'o veche familie moldovenească, originară din Iaşi unde părinţele său a fost proprietar mulţi ani al imobilului fost Burchi apoi Schertzer şi actualmente Voitovovici, din stradela Săulescu, unde Kirilovici şi'a petrecut copilăria. Terminându'şi studiile universitare la Iaş, a intrat de timpuriu în magistratură, unde a fost coleg cu regretaţii Dim. Sofian, Matei Cantacuzino, Emil Mavrocadato şi alţii, ocupând diferite funcţiuni judecătoreşti, în care s'a distins prin spiritul său de analiză şi munca serioasă ce o depunea zilnic, în lucrările tribunalului. A fost un coleg excelent, îndatoritor până la exces. Vacanţele de Paşti şi de Crăciun, dar mai cu samă întreaga vacanţă mare, se oferea să funcţioneze el pentru diferiţi colegi, ieşiţi la sorţi.

Fiind puţin stăruitor n'a putut ajunge la gradul de preşedinte, la care îi dădea dreptul cunoştinţele sale juridice şi vechimea sa în magistratură. Mai mult decât atât; fiind mutat din motive politice din funcţiunea de judecător de şedinţă al trib. Iaşi, ca procuror la Vaslui şi mai cu samă modul cum se făcuse această mutare, l'a determinat să'şi dea demisia din magistratură şi să se înscrie în baroul ieşan, unde a profesat avocatura cam până în 1920, fiind apreciat şi iubit de colegi şi de magistraţi.

Mutându-se apoi în Capitală, lângă copiii săi, de şi îmbătrînit şi suferind, se ducea în fiecare zi la palatul de justiţie, unde profesa avocatura arătând prietenilor (care'i sfătuiau să se odihnească), că nu poate sta degeaba.

Un episod din viaţa de magistrat a lui Andri Kirilovici, este următorul: fiind judecător supleant la secţia III a trib. Iaşi, având ca preşedinte pe defunctul Mihai Suţu, iar ca judecător de şedinţă pe Neculai Volenti, într'o zi Volenti (care se ocupa cu literatura şi îi plăcea să scrie versuri), compusese în camera de consiliu, în timpul unei pauze, un mic sonet. Mihai Suţu, căruia i-l cetise, găsindu'l frumos şi fiind muzicant, spuse pe dată: „stăi să ţi-l pun în muzică", şi începând a fredona o melodie, o adaptă versurilor colegului său. Aceasta durând câteva momente, Kirilovici îşi pierdu răbdarea şi se adresă colegilor săi: „Lăsaţi aceasta; e foarte frumos, dar mai avem şi obligaţia să deliberăm". Ceilalţi doi pufniră de râs şi lăsând la o parte poezie şi muzică, se unira cu părerea lui Kirilovici şi au intrat în deliberare.

Rudolf Suţu

In pag. III-a
Ultima Oră !

Muzeul mecanic din Kensington (Anglia)

Paradisul copiilor.— Istoricul maşinilor. — Primul aeroplan. — Cine a zburat întâiu peste Atlantic.

Regele Angliei a inaugurat zilele acestea partea centrală a muzeului de ştiinţe din Kensington. Celelalte părţi ale acestui muzeu existau deja, şi sunt vizitate de mii şi mii de copii care găsesc acolo, sub formă de modele de maşini, cea mai admirabilă colecţie de jucării.

Căci, în acest palat magic, este permis, apăsând pe un buton sau învârtind o manivelă, să pui în funcţiune toate mecanismele inventate de ingeniozitatea omului, începând cu fântâna lui Heron până la camera de maşini, în model redus, a unui vapor modern. Numai avioa ele mici şi mari nu pot fi făcute să sboare.

Pentru inaugurarea regala s'a instalat admirabil marea sală a locomotivei unde se poate trece dela maşina primitivă a lui Stephenson, la locomotiva „Pacific" de ultim tip; şi dela aeroplanul fraţilor Wright, la avioneta care luna trecută a dus pe Hinkler de la Londra în Australia în cincisprezece zile.

Faptul că primul aeroplan american al fraţilor Wright şi „Smithsonian Institution" din Washington, a izbucnit o neînţelegere. Această societate savantă a negat totdeauna că cei doi fraţi Wilbur şi Orville Wright fabricanţi de biciclete din Dayton (Ohio), ar merita onoarea de a fi consideraţi primii care au zburat cu un aparat mai greu decât aerul. De aceia constructorii americani au trimes planorul lor cu motor muzeului englez care nu le-a precupeţit gloria ce o pretindeau.

*

In aceiaşi sală ceva mai departe se vede (lângă o copie după aparatul lui Lindbergh). un vast biplan, acela care a traversat pentru întâia oară Atlanticul la 15 Iunie 1919.

In general nu se ştie că doi englezi, anume Alcock şi Whiten Browne, au făcut cei dintâiu această călătorie, sburând în şaisprezece ore dela Terra Nova până în Irlanda.

Englejii au îngăduit cu multă bunăvoinţă până acum să se spună că Lindbergh a fost primul care a traversat în sbor Atlanticul, în loc să se precizeze numai că Lindbergh a sburat primul fără escală de la New-York la Paris.

Cum recordurile şi faptele îndrăzneţe se înmulţesc, mulţi susţin părerea că este de datoria Societăţii Naţiunilor să facă un tablou exact al originilor adevărate ale fiecărei invenţii sau descoperiri, precum şi a marilor recorduri mondiale.

Totuşi, cîte nemulţumiri nu s'ar naşte ! Căci aproape nu există ţară pe lume care să nu-şi închipue că a fost, în diverse moduri, pionierul şi post-drapelul civilizaţiei...

URODONALUL

COMBATE GUTA

Reumatismul
Piatra
Sciatica
Arterio-scleroza
Obezitatea

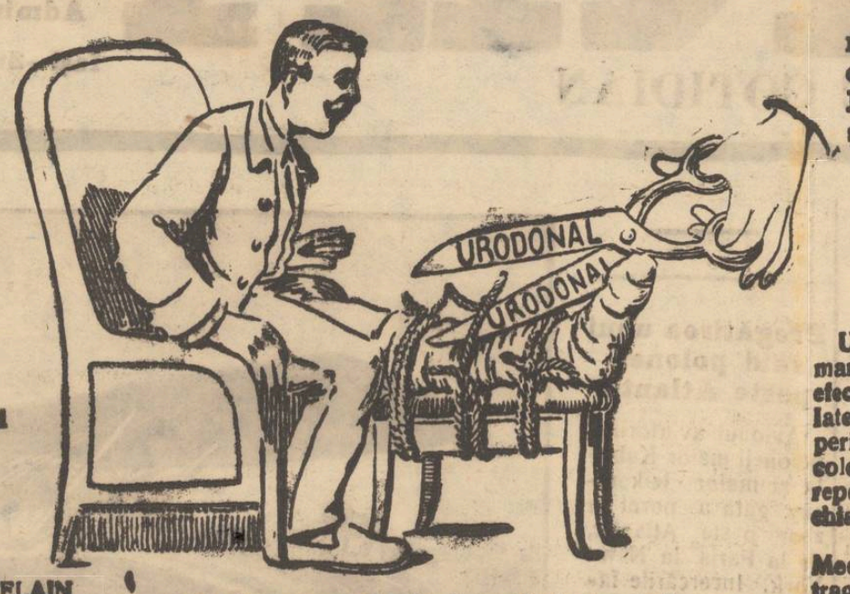

15 mari premii

URODONALUL curăţă rinichii, spală ficatul şi articulaţiile. Face flexibile arterele şi evită obezitatea.

COMUNICĂRI:
Academia de Medicină
(10 Nov. 1908)
Academia de Ştiinţe
(14 Dec. 1908)

URODONALUL luat în timpul marilor crize de gută, nu are un efect supărător, cum au salicilatele, nu are nimic din efectele periculoase ale colchicei şi ale colchidinei. Durerile descresc cu repeziciune, şi de multe ori chiar criza este scurtată.

Dr. F. MOREL
Medic-major de clasa I-a în retragere, fost medic al spitalelor, fost medic a spitalelor marinei şi coloniilor.

Stabilimentele CHATELAIN
Furnizorii Spitalelor din Paris
2 bis, Rue de Valenciennes

De vânzare numai prin farmacii şi droguerii.

Exclusivitatea Generală pentru Romînia Drogueria STANDARD, 2 str. Zorilor, Bucureşti

Băile Strunga, Jud. Roman

Renumite în ape sulfuroase suverane pentru reumatici, artritici, scrofuloşi, boli de piele, etc. etc.
Se redeschid în luna Iunie a. c.
Hotelurile şi Băile complect renovate. Preţuri modeste.
Vilegiatură minunată: păduri, vii, livezi şi plantaţiuni.
Informaţiuni a se cere:
J. Manolescu-Strunga, Bucureşti,
str. Dionisie No. 32, sau
Administraţia Băilor Strunga,
Poste-Restante. Oficiul Roman

„GHIAŢA" S. A. R.

pentru fabricarea Gheţii artificiale şi utilizarea frigoriferelor IAŞI

Înştiinţează Onor. Public că s'a pus în vânzare ghiaţă artificială cu preţul de lei **1.95 kgr.**, transportat la domiciliu.

Abonamente, adică comenzi zilnice de minimum jumătate calup (12 jum. klgr.) se primesc la:

Biroul fabricei-Abator şi la agenţia din strada Ştefan cel Mare No. 36 (casa Hulkiver).

Cantităţi mai mici se pot obţine de la următorii depozitari:

TALIC HELLIN, Piaţa Halei
N. FELDMAN Piaţa Tg. Cucului (Cărciuma Mărăşeşti)
LA PODGOREANUL strada Lăpuşneanu
MOISE IACOBSOHN Piaţa Sf. Spiridon (colţ Vasile Conta)
LA ARON str. Păcurari 63 (Halta Manolescu).
ARON ŞLOIMOVICI strada Socola 63

Fabrica va mai înfiinţa şi alte depozite pe cartiere.

SCAUN ANEVOIOS

utie cu 3 şi 6 dragele

PURGATIV TYP LAXATIV
CURĂŢĂ, DESFUNDĂ, PLĂCUT şi BINE
STOMACUL şi INTESTINELE

De avut in toate Farmaciile şi Drogheriile din Romania

CUMPĂR ŞI VÂND ## Aparate Fotografice

Permanent depozit de aparate: Göerz, Zeiss, Rodenstok, Kodak, pentru amatori fotografi, Hârtie fotografică, Plăci Filmpak şi Rolfilme, Agfa, Gevaert, Pathé, Revelator, Viro şi Fixage.—Bucuria şi liniştea amatorului fotograf este Rolfilm şi Filmpak Plavik Emulsion Lumière, sensibilitate şi claritate uimitoare.
Laboratorul gratuit la dispoziţia D-lor amatori fotografi.

Z. WEISS
Fotograful Curţei Regale,—Piaţa Unirei 25

Asfalt, Bitum, Carton Asfaltat Ciment, Var,

direct de la fabrică franco orice staţiune, preţuri reduse, condiţiuni avantajoase.

A se adresa:
BANCA COMERCIALĂ, IAŞI

Lămurire

Poliţa subsemnatului *de Lei 40.000.*— scd. 26 Aprilie o/. V. Gh orghiu Buaureşti din eroare s'a protestat la Iaşi, findu-i expediată valoarea la timp, la Bucureşti.

JACQUES LEHRER
Iaşi str. Ştefan cel Mare 3

SE ÎNCHIRIAZĂ apartament 4 camere, bucătărie, antreu, magazie, str. Muzelor 9.— A se adresa d-lui avocat Răcoare str. Sărărie 143.

DE ÎNCHIRIAT un grajd care poate servi şi pentru magazie de marfă. Str. Sf. Sava 14.

UCENIC CU PLATĂ caută laboratorul dentar Dr. Louis Mendel str. Lăpuşneanu 41.

3—500.000 lei, se caută cu împrumut, în ipotecă, pentru un mare imobil în centru. Condiţii avantajoase. — A se adresa avocatului meu d. G. Răcoare, str. Sărărie 143.

DE ÎNCHIRIAT în str. Asaki No. 6, una cameră mobilată, liberă imediat.

Cereţi numai
Pălăriile de Paie
marca

DOCTOR
HERMANN MORGENSTERN
Specialist din **Viena** pentru
Boli Interne şi Venerice
Tratament modern al bolilor
de Stomac, Inimă şi Plămâni
Raze ultra-violete
BAI DE LUMINA, ELECTROTERAPIE
Str. Cuza Vodă 6
(Deasupra Farmaciei Jelea)
Consult. 9-12 a. m. şi 3-8 p. m.

DOCTOR
N. L. Birnberg
Specializat la Paris
Boli interne, boli de femei Naşter.
Tratamentul bolilor de Inimă, plămâni
Curenţi de Înaltă Frecvenţă
IAŞI—STR. CUZA VODA No. 1
(vis-a-vis de Farmacia Jelea)
Consult. 10-12 a. m. şi 3-7 p.m
Pentru saraci zilnic gratuit

N'am stricat hârtia!

Când cu luni în urmă s'a dat la iveală faimoasa afacere a *stupefiantelor*— prologul Găetanismului,— colaboratorul nostru *D-tor. Alex. Manolescu* a arătat cum de decenii (buletinul Asoc. Medicilor 1908) sătenii consumă *eterul* sub formă de „chicuşur." iar în Ardeal se întrebuinţează eterul pur cum a arătat d. farmacist Iteanu. Când legea combaterei stupefiantelor a venit în dezbaterea Camerei, d. deputat Calotă a propus un amendament în sensul propus de colaboratorul nostru în coloanele ziarului *ca eterul şi derivatele sale să fie trecte printre stupefiante.* Legea stupefiantelor a fost promulgată în Monitorul Oficial din 27 a lunei April, *conţinând şi amendamentul cu eterul şi derivatele sale.*

Când în Ianuarie dl. Ministru de Finanţe a prelungit din oficiu contractul cârciumarilor, tot colaboratorul nostru a expus domnului Ministru ca cel puţin cârciumarilor, cari *s'au făcut vinovaţi la legea speculei, că au vândut băuturi neregulamentare* ori *n'au respectat repausul duminical,*— să nu li se acorde privilegii.

Ministerul de Finanţe şi-a însuşit această propunere. Dar vorba istorică: *„Vodă da şi Hâncu ba!"*

Dă dl. Ministru poruncă; dar ce folos, *că unii din colaboratorii D-sale,* au alte vederi.

Acceleratul Iaşi-Bucureşti
atacat cu pietre în staţia Nicolinei

Acceleratul Iaşi-Bucureşti plecat aseară din Iaşi, a fost atacat cu pietre în staţia Nicolina. Câteva geamuri de la vagoanele de cl. II au fost sparte.

Din fericire cioburile n'au atins pe nimeni.

S'a deschis o anchetă

Dr. Alexandru Hohmanu

chirurg-mamoş
Specialist în boli de femei
fost asistent la
clinicele şi spitalele austriace
s'a mutat
str. I. C. Brătianu 189
(casele d-lui farm. Blumenfeld)
Raze ultraviolete şi curenţi de înaltă frequenţă cu aparate speciale pentrn tratamentul bolilor de femei.

DOCTOR
A. Hoffmann
fost intern al Spitalului Socola
Boli nervoase şi mintale
Boli de nutriţie
Consult. 9-11 a. m.—4-7 p. m.
str. Ştefan cel Mare 13
(Intrarea prin bolta farmaciei Coniver (Poll k)

DOCTOR
Dora Goslowsky
MAMOŞ
de la clinicile din *Paris* şi *Montpellier*
BOLI DE FEMEI, NAŞTERI
Consult. 3—6 p. m.
Strada Cuza Vodă No. 16

Dela vizita Abatelui Zavoral

Cuvîntarea d-lui Osvald Racoviţă, primarul Iaşului

La banchetul dat ieri la Elysée, în onoarea Abatelui Zavoral, d. Osvald Racoviţă primarul oraşului, a rostit următoarea cuvîntare:

Excelenţă,

— Vizita Excelenţei Voastre în ţară şi în Iaşul istoric este o cinste mare pentru noi, iar prezenţa Eminenţei Voastre în mijlocul nostru este o mare sărbătoare.

E un prilej mai mult pentru a uni în bătăi comune sufletul cehoslovac cu sufletul românesc.

Atunci când aceste suflete au îndurat suferinţele aceluiaşi jug şi au urmărit acelaş ideal de libertate şi fineatâr are ca principiul păcii în lume, nu se putea ca în această frăţie de suferinţă şi ideal să nu se dezvolte, aceia ce a făcut şi va face pentru vecie legătura trainică între popoarele noastre.

Legăturile economice şi politice cari au dus la „Mica Înţelegere" nu sunt numai formale, ci sunt între poporul cehoslovac şi cel românesc, reflexul unei mari înţelegeri pe cari relaţiuni vechi culturale şi comunităţi de sentimente au făcut o trainică şi nedestructibilă.

Cum spuneam şi dimineaţă la Universitate, în sufletul marelui profesor Urban Jarnik ca şi în sufletul Eminenţei Voastre, — — cari aţi dovedit în împrejurări de grea nevoie marea dragoste ce o aveţi pentru Romînia, simţim sufletul nobil şi ales al naţiunei cehoslovace.

De aceia din adâncul sufletului meu şi în numele cetăţenilor Municipiului Iaşi, ridic paharul pentru Republica şi Naţiunea Cehoslovacă şi pentru ilustrul Preşedinte M. Masaryk.

De la „Colonia Şcolară"

Duminică 6 Maiu în localul şcoalei No. 1 de băeţi „Trei Ierarhi", s'a ţinut adunarea generală a societăţii Colonia şcolară „Spiru Haret".

D-na preşedintă, Maria Crupenschi, a făcut darea de seamă a activităţii consiliului de administraţie pe anul trecut 1927. S'a întreţinut 84 elevi şi eleve din şc. primare din Iaşi, timp de 30 zile la Bicaz jud. Neamţ.

Copiii au fost aleşi după două cercetări medicale şi s'au bucurat de aerul curat şi binefăcător de la munte. S'au întors plini de sănătate şi bucurie. Câţi nu au putut fi ajutaţi?!!

Societatea nu dispune de mari fonduri, de aceia ea aleargă la caritatea publică şi este absolută nevoie ca cetăţenii noştri, să răspundă la apelul acestei societăţi atât de binefăcătoare pentru copiii noştri.

Anchetă la depozitul de remontă Flămînzi

De către Parchetul militar din localitate, s'au început cercetări la depozitul de remontă Flămânzi, în urma reclamaţiei fostului intendent al depozitului, d. Horga.

Se ştie că d. Horga—la demisia din postul ce-l ocupa, a adresat o scrisoare deschisă comandantului depozitului. Scrisoarea a fost găsită ofensatoare şi d. Horga dat în judecata Tribunalului pentru ultraj şi calomnie. Tribunalul însă l-a achitat.

In urma acestui proces, s'a deschis o anchetă la depozitul de remontă pentru a se verifica cele spuse de apărare—cu ocazia judecării procesului de calomnie.

Dr. Albert Ficler

Specializat în principalele clinici din *Berlin, Leipzig* şi *Frankfurt a/M.*, în
Boli interne, Boli de Stomac, Intestine, Ficat şi Boli de nutriţie: Diabe (Tratamente cu Insulin), Gută Arterioscleroză, *etc.*
Tratamente cu
DIATERMIE
pentru toate maladiile indicate
Cons.: 9—11 şi 3—6.
Iaşi, Str. Lăpuşneanu 27

INFORMAŢII

x 10 Mai.—Autorităţile superioare au luat măsuri ca mâine 10 Mai să se oficieze în fiecare comună câte un serviciu religios, la care vor participa reprezentanţii autorităţilor, şcolile şi sătenii.

In urmă un învăţător va ţine o conferinţă pentru comemorarea marilor evenimente, proslăvind pe bărbaţii de Stat cari au participat la înfăptuirea lor.

x Sâmbătă 12 Mai se împlinesc doi ani de la moartea regretatului G. G. Mârzescu. Dimineaţă se va oficia un parastas la cimitirul Eternitatea.

x Astă noapte o spargere s'a comis la cârciuma d-lui I. Leibovici, din str. Academiei unde s'au furat zece sticle de băuturi spirtoase.

Începându-se cercetări, a fost arestat D. Cionac bănuit ca autor al spargerei.

x Cu ocazia vizitei Abatelui Zavoral la Universitate, d. rector Bogdan a dat cetire la două telegrame adresate una M. S. Regelui Mihai şi alta Excelenţei Sale Preşedintelui Massaryk.

Telegramele au fost semnate de d-nii rector Bogdan şi primar O. Racoviţă.

Abatele Zavoral a rugat pe toţi vorbitorii să-i înmâneze textul cuvântărilor ţinute.

x Cu prilejul serbării zilei de 10 Mai, Comunitatea israelită din Iaşi, organizează un serviciu divin, care va avea loc Joi 10 Mai a. c. ore'e 10 dim. precis, la Templul Neuschatz din str. Cuza-Vodă.

Predica va fi rostită de d-l Şef Rabin Dr. M. Thenen.

x Trenul Paşcani-Fălticeni, a fost atacat cu pietre în apropiere din Lespezi.

x *Copil ars de viu.*— In satu Talmaciu Bacău, copilul Const Damian de 4 ani, jucându-se cu chibrituri, i s'au aprins hainele şi a fost complect carbonizat.

x Serviciul sanitar al oraşului a cerut serviciului sanitar al Corpului IV Armată să desemneze un delegat în Consiliul de Higienă al Municipiului în locul. d-lui general Sava Goiu care a demisionat din armată.

x Aseară la orele 8 a fost găsit culcat pe linia ferată, Gh. Vernicu din mahalaua Frumoasa. Se credea că-i vorba de unul care vrea să-şi pue capăt vieţei.

Dar s'a putut lesne constata că Vernicu era mort... beat.

El a fost dus la poliţie, unde şi-a revenit... în fire.

x Consiliul Municipiului Iaş a fost convocat pentru Vineri ora 5 p. m. La ordinea zilei: discuţia bugetului pe 1928; contul gestiunii pe 1926; procesul Hardt; chestia muzeului municipal, etc...

x D. Roşca Sebastian din str. Aurora a reclamat poliţiei că de trei zile i-a dispărut servitoarea Ioana Costea din Vaslui, furându-i mai multe lucruri.

x Duminică 13 Mai la ora 3 fix, va avea loc o şezătoare literară-artistică la cercul „Ronetti Roman" în sala „Cultura". Dl. avocat Kiva Ornstein va conferinţia. Subiectul rezervat. Va urma muzică, lectură, declamaţie. Intrarea liberă.

x Consiliul de război a continuat astăzi dezbaterile în procesul maiorului Bonciu. S'a terminat cu audierea martorilor, iar după amează d. colonel Munteanu, comisar regal, îşi va dezvolta rechizitorul.

x Un incendiu a distrus casa săteanului Ilie Ştiubei din com. Sineşti-Iaşi.

x Poliţia cercetează pe N. Mândrescu din Chişinău. Acesta a pătruns în cursul nopţei în locuinţa femeiei Elena Netedu din str. Canta şi a ameninţat'o cu moartea.

x Elevii liceului de băieţi „M. Kogălniceanu" au făcut astăzi o excursie la Repedea.

x D-na Ionescu, profesoară la grădina de copii din Podul Iloaei, a obţinut un concediu de 2 luni.

x Prin colectă publică, s'a strâns suma de 25.000 lei, în care se va construi o capelă la seminarul „Pimen Mitropolitul" din Dorohoi.

— Enoriaşii parohiei Dracsini-Botoşani, au dorit 105.000 lei pentru procurare de obiecte necesare cultului şi pentru împrejmuirea cimitirului.

ULTIMA ORA

Cum s'a decis expulzarea din Anglia
a fostului prinţ Carol
— DISPOZIŢIILE GUVERNULUI BRITANIC —

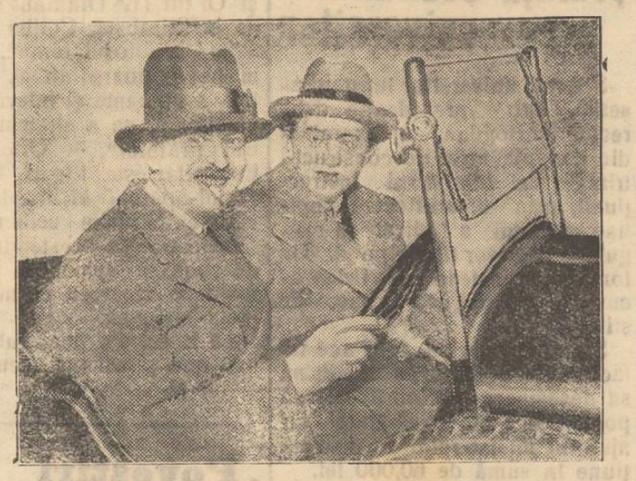

Exprinţul Carol, şi unul din tovarăşii lui de aventură

Bucureşti 9.— Agenţia Rador mai transmite următoarele telegrame în legătură cu aventura fostului prinţ Carol.

Consiliul de miniştrii englez

Londra 9.—De două zile poliţia urmăreşte pe prinţul Carol şi pe d-na Lupescu, care au fost găzduiţi de d. Barbu Ionescu, la moşia San Corton.

Prinţul dăduse unor ziarişti un interview în care anunţase că are de gând să vie în România, pentru a lua tronul.

„La Foreign Office" a avut loc o consfătuire ministerială după care s'a dat ordin unui poliţist să plece imediat la moşia San Coston şi să comunice prinţului, că e rugat ca împreună cu d-na Lupescu, să părăsească imediat Anglia.

Prinţul a răspuns, că vrea să mai zăbovească puţin, pentru a asista la nişte alergări de câni.

Manifestele

Londra 9. — Ministerul britanic de interne a interzis distribuirea manifestelor tipărite de prinţul Carol. Totuşi unii ziarişti au trecut la Bruxelles câteva pachete de manifeste.

In Londra poliţia a confiscat 20.000 proclamaţii. Proclamaţiile aveau ca titlu: „Poporul să nu uite pe fiul marelui rege". In mijlocul manifestului se află fotografia prinţului, în uniformă de ofiţer.

Confiscarea aeroplanelor

Londra 9.—Poliţia a confiscat patru avioane engleze, care se puseseră în serviciul prinţului.

Guvernul a dat ordin tuturor societăţilor de navigaţie aeriană să nu vândă nici să nu împrumute vreun aeroplan prinţului Carol.

Juc ătorii la noroc

Londra 9.— Trimisul guvernului s'a dus cu automobilul la San Coston, dar i s'a comunicat că puţin înainte de ora 9 seara, prinţul cu d-na Lupescu au plecat la Londra, ca să asiste la o reprezintaţie de cinematograf, unde rula filmul „Sîntem cu toţii jucători la noroc".

Prinţul a fost căutat prin oraş câteva ore, fără a fi găsit.

Poliţistul a revenit la moşie la ora 1 noaptea, când a găsit pe prinţ şi i-a comunicat hotărârea guvernului britanic. Prinţul a ripostat foarte enervat.

Alergările de câni

Londra 9.—Şeful poliţiei politice din Londra a comunicat prinţului Carol, că trebue să plece imediat din Anglia.

Intenţiile exprinţului

Paris 9.—Prinţul Carol a dat un interview, în care a declarat că partidul naţional-ţărănesc din Romînia joacă ultimile cărţi pentru răsturnarea guvernului. Prinţul a hotărât să revie în ţară, dacă partidul naţional-ţărănesc sau dacă poporul îl va chema

Cazul ziaristului Ţăranu

Bucureşti 9. — Consiliul de război a emis azi mandat de arestare contra ziaristului Ionel Ţăranu.

In apararea lui s'au inscris avocaţii Gr. Iunian, Em. Socor, Sipsom, Pompiliu Ioaniţescu, maior Răutu şi numeroşi alţi avocaţi.

Avansarea prinţului regent Nicolae

Bucureşti 9. — Monitorul Oficial apărut astăzi publică decretul prin care A. S. R. prinţul Nicolae, maior în armata română, este avansat pe ziua de zece Mai la gradul de locotenent colonel, în regimentul 2 Artileria grea.

Maeştrii fabricei „Impletitura" aduc pe această cale exprimarea viilor lor condoleanţe familiei greu încercate prin răpirea timpurie a mult regretatului lor patron

LAZAR RECHLER

†

Inmormântarea defunctei soţii a Căp. Popa Nicolae, Reg. 13 Inf.

Ortansa Popa

are loc mâine 10 Mai orele 15 la Cimitirul Eternitatea.

Cortegiul porneşte de la Copou, Parcela Ofiţerilor.

Această ţine loc de invitaţie

Băi medicinale la domiciliu

O încercare este suficientă şi veţi întrebuinţa la boli de cord şi de nutriţiune, la nervozitate, arterioscleroză, la neurastenie, reumatism, şi anumite boli de femei numai **băile de acid carbonic „Cordis" ale D rului W. Sedlitzky,** recomandate de toţi medicii, a căror calitate este superioară şi nu suferă nici-o comparaţie cu alte preparate. Intrebaţi pe medicul D-voastră curant. De vânzare la toate farmaciile şi drogheriile. Unde nu se găseşte adresaţi-vă reprezentanţei generale pentru România.

A. BAYER, CERNĂUŢI, str. Turcească 6

DENTISTUL

Fr. Grünberg

cu **institutul** dentar, în

Strada Cuza Vodă No. 1

(vis-a-vis de Farmacia Jelea Halta Sărărie)

Execută toate lucrările de chirurgie şi proteză dentară după ultimele cerinţi ale ştiinţei.

Preţuri modeste

Consult. 9—1 şi 2 jum.—7

Expoziţie străină de lucru de mână

Perdele lucrate în filé, macraméuri, feţe de mese, lucruri fantezii.

Toate din cele mai moderne, cu preţuri foarte reduse, numai pentru scurt timp la Hotel Continental.

Roabe (tărăboanţe)

de lemn, legate în fier, cu roata de fier, pentru cărat pământ, se găseşte la **„Nicovala"**

Magazin de ferărie, articole tehnice

Iaşi, str. Anastasie Panu 43

România
Corpul Portăreilor Trib. Iaşi
PUBLICAŢIUNE No. 110
Anul 1928, luna Mai 4

Se publică spre cunoştinţa generală că conform adresei D-lui Jude Ocol I Mixt Iaşi No. 7242 din 1928 se va vinde prin licitaţie publică în ziua de 22 Mai 1928 ora 15, averea mobilă sequestrată cu procesul verbal No. 302 | 1928 de la Dl. Petru Iliescu din Iaşi, strada Talpalari No. 2, în pretenţia Prime Soc. Econ. Iaşi, avrea consistând din: una şifonieră, un biurou cu saltare, una oglindă cu mustăţi.

Vânzarea se va face pe bani gata la domiciliul debitorului în asistenţa D-lui comisar respectiv.

Portărel, Indescifrabil

România
Corpul Portăreilor Trib. Iaşi
PUBLICAŢIUNE No. 103
Anul 1928, luna Aprilie 30

Se publică spre cunoştinţa generală că conform adresei Jud. Ocol I Urban Iaşi, No. 7514 | 1928 se va vinde prin licitaţi publică în ziua de 24 Mai 1928 ora 10 a. m. averea mobilă sechestrată cu procesul verbal No. 222 | 1928 de la G. Ghinsberg la pretenţia Băncei Moldova din Iaşi, avere compusă din: un biurou de brad şi un bufet de lemn furnierat culoarc galbenă.

Vânzarea se va face în Piaţa Halei din Iaşi pe bani gata şi în asistenţa comisarului respectiv.

Şef Portărel, Gh. D. Sava
Secretar, Munteanu

x **In curând apare:**

ADAM

mare magazin literar şi social

150—200 pagini lunar

Redactor: I. LUDO.

De închiriat

apartament nou, în strada Păcurari 29, vizibil între orele 9—12 dim.

DOCTORUL

R. DAMSKER

str. Ghica-Vodă No. 44-46

MEDICINA INTERNA, SIFILIS şi GENITOURINARE

tratează prin

DIATHERMIE

Bolile interne, reumatismul, guta, nevralgii, etc.

Bolile urinare şi boli de femei

Cons. 8—11 a. m. şi 3—7 p. m.

Dr. H. Wechsler

Boli interne, Genito-urinare Sifilis

DIATERMIE

pentru boli urinare, boli de femei, reumatism, nevralgii, migrenă, gută, diabet, boli de stomach etc

Consult: 8-11 a. m. 2-8p. m.

IAŞI, str. Armeană 4

DOCTOR

LOUIS MENDEL

DENTIST

S'a mutat

în strada Lăpuşneanu 41

vis-a-vis de Hotel Palace

DENTIST

S. Schreiber

s'a mutat în

Strada Dancu 7

vis-a-vis de Uzina Teatrului

Dr. L. BALLIF

medic primar

BOLI MENTALE ŞI NERVOASE

str. Alexandri No. 5

(Laboratorul Dr. Franke)

Consult. 6 — 7 jum. p. m.

DOCTOR IN MEDICINĂ

M. WECHSLER

Specializat în Franţa în

ARTA DENTARĂ

Boli de gură şi de dinţi

Consult. 9-12 şi 2-7 p. m.

IAŞI, Str. Ştefan cel Mare 18

Casele Leon Mayer

AVOCATUL

H. GHERNER

s'a mutat

în str. Ştefan cel Mare No. 36

lângă Banca Grosswald.

SPRIJINIŢI FLOTA AERIANĂ

PARTIDUL NAŢIONAL-ŢĂRĂNESC PROTESTEAZĂ

Hotărîrile comitetului de direcţie

Bucureşti 9. — Comitetul de direcţie al partidului naţional-ţărănesc s'a întrunit aseară la ora 7 jum. sub preşedinţia d lui Maniu.

S'a examinat situaţia în legătură cu măsurile luate de guvern. Comitetul a însărcinat pe d-nul Maniu să redacteze un protest împotriva faptului că nu se lasă publicarea ştirilor despre cele întâmplate Duminică. S'a hotărât că dacă se menţine cenzura, partidul să-şi suspende apariţia ziarelor şi totodată să se facă apel la Inalta Regenţă.

Cu toate dispoziţiile anunţate de guvern, comitetul a hotărât să continue seria întrunirilor publice. S'a şi elaborat un program de acţiune.

*

Deputatul D. R. Ioaniţescu ceruse audienţă la Inalta Regenţă ca să explice cele întîmplate la Tâncăbeşti. I se comunicase că va fi primit eri 8 Maiu. Dar aseară a fost înştiinţat că audienţa va avea loc după 10 Maiu.

Zborul la Polul Nord

Stokholm 9.—Dirijabilul Italia se află la Spitzberg, iar până într'o săptămână va pleca la polul nord.

Generalul Nobile are intenţia să debarce la Pol, să împlânte în ghiaţă crucea dăruită de papa şi să îngenunche în faţa ei.

In jurul crimei din Lipscani

Bucureşti 9. — Eri s'a făcut autopsia cadavrului lui S. Fialka S'a stabilit că fostul remizier a murit de hemoragie cerebrală. Banditul i-a aplicat prima lovitură în tâmpla dreaptă, a doua în gură şi patru în creştetul capului.

Fialka era un om de peste 60 de ani. Astăzi va avea loc înmormântarea.

Pe cât se pare, criminalul purta numele adevărat N. Sákalski şi ar fi fost din Cernăuţi.

Dizolvarea asociaţiilor studenţeşti din Capitală

Bucureşti 9 — Eri a fost chemat la consiliul de război d. Lorin Popescu, preşedintele Uniunii studenţilor creştini Parchetul militar i-a comunicat că, în baza cererii rectoratului universitar, a fost dizolvată Uniunea studenţilor creştini precum şi centrul studenţesc din Bucureşti.

Consiliul de război a deschis acţiune publică contra a 22 studenţi arestaţi cu prilejul manifestaţiei de Duminică. Studenţii au fost depuşi la Jilava.

Japonia mobilizează contra Chinei

Berlin 9 —Ştiri din extremul Orient anunţă că în Japonia s'a ordonat mobilizarea armatei a 3-a şi o divizie suplimentară, pentru ocuparea Chinei centrale.

20 vase de război au primit ordin să plece în apele chineze. Armata are ordin să ocupe oraşul Tsinanfu.

*

Londra 9.-- Japonezii au ocupat gara, poşta, cazărmile şi alte instituţii din Tsinanfu.

*

Londra 9.-- Din Shangai se anunţă că o luptă crâncenă are loc lângă Tsinanfu între naţionaliştii chinezi şi trupe japoneze.

Imprumutul României
aproape încheiat

Londra 9. — Ziarele engleze anunţă că împrumutul României poate fi considerat ca definitiv încheiat Emisiunea lui se va produce în curând

România va relua serviciul plăţii datoriilor în aur la 1 Ianuar 1929.

*

Paris 9. — Corespondentul din Paris al lui „Frankfurter Zeitung" vorbeşte despre înlăturarea dintre d. Mareau, directorul Băncii Franţei şi d-nul Schacht, directorul Băncii Reichului, arătând că s'au ocupat în special de stabilizarea monetară a României. Banca Franţei care are sarcina să constitue consorţiul, caută să obţie şi adeziunea Băncii Reichului.

Ciocnire de vapoare

New-York 9.— Vaporul „Cania" al societăţii Cunard-Line s'a ciocnit cu vaporul „Nave Sing" al marinei americane. Acesta s'a scufundat. Patru marinari s'au înecat.

Condamnarea lui Hatvany

Budapesta 9. — Scriitorul Ludovig Hatvany, care fusese condamnat de tribunal la şapte ani închisoare, pentru defăimarea ţării în străinătate, a fost judecat ieri de Curtea de apel, care i-a redus pedeapsa la 4 ani închisoare şi 250 mii pengoe amendă.

Un raid al lui Pelletier D'Oisy
Plecat spre Bucureşti, e silit să ateriseze la Viena.

Paris 9. — Aviatorul Pelletier D'Oisy împreună cu Conix şi Carol pornesc în sbor pentru un raide de 30.000 kilometri, cu scopul de a depăşi recordul lui Costes şi Lebrix.

Prima etapă va fi la Bucureşti, apoi la Alep, India, Tonkin şi Tokio. Inapoerea o va face prin Siria.

*

Paris 9.— Aseară la ora 6 Pelletier D'Oisy a plecat spre Bucureşti. S'a anunţat însă că a aterisat forţat la Viena. Probabil s'a produs o pană la motor.

ORA 2

In jurul aventurei carliste de la Londra

Londra 9— D. Barbu Ionescu care a găzduit la proprietatea sa Goldstone pe fostul prinţ Carol, s'a prezintat ministerului de interne, dar n'a putut obine satisfacţia cerută în legătură cu hotărârea guvernului, de a invita pe prinţ să părăsească Anglia.

D. Ionescu a comunicat presei că prinţul va rămâne la Londra atâta timp cât i se va permite.

*

„Daily Telegraph" publică un articol de fond în chestia prinţului Carol şi ajunge la concluzia că prinţul este implicat într'un abuz atît de mare faţă de ospitalitatea engleză, încît guvernul nu poate face altceva decît să ceară să plece.

O condiţie a Americei

Washington 9. — Din cercurile guvernamentale se anunţă că dacă prinţul Carol ar vrea să plece în Statele Unite va trebui mai întâi să dovedească consiliului american din Londra, că îndeplineşte condiţiile cerute de legea imigrării.

*

Londra 9. — Se crede că prinţul Carol va pleca din Anglia astăzi sau mâne. Din anturajul prinţului se desminte că el ar avea intenţia să plece în America.

Lordul Rothermere

Londra 9.- „Daily Mail" anunţă că lordul Rothermere a refuzat oferta d-lui Barbu Ionescu de a publica manifestele fostului prinţ Carol.

ȘTIRI DIN ȚARĂ ȘI STRAINATATE

Sărbătorirea Abatelui Zavoral
LA IAȘI
Recepția dela Universitate.— Banchetul dela Elisée.—Abatele și Iașul

Ieri dimineață la orele 11 jumătate a avut loc o recepție la Universitate în onoarea Abatelui Zavoral. Au rostit cuvântări d-nii Osvald Racoviță, primarul orașului, P. Bogdan, rectorul Universității, profesor Ilie Bărbulescu, directorul Seminarului de Slavistică, prof. George Pascu, ing. Savul și studentul Nichita, cărora le-a răspuns Abatele.

*

La orele 1 jumătate a avut loc un banchet la „Elisée" dat de primărie. Masa a fost prezidată de I. P. S. S. Mitropolitul Pimen.

Primul toast a fost ridicat de d. primar *Osvald Racoviță*, pentru republica Ceho-Slovacă și președintele ei d. Masaric.

Abatele Zavoral a răspuns că Iașul este un mare oraș cultural și simte o adâncă bucurie că se găsește oaspele lui.

Mai departe Abatele a spus că Dumnezeu a fost bun față de România și Ceho-Slovacia dând independența Ceho-Slovaciei și întregind România în hotarele ei istorice.

— „Să dovedim acum—a continuat Abatele Zavoral—că suntem vrednici de grația divină; fiindcă un popor literat și care n'ar fi vrednic de libertatea lui, ar deveni de îndată rob prin voința lui Dumnezeu".

Abatele a încheiat spunând: Trăiască M. S. Regele Mihai. Trăiască România întregită! Aziștenția în picioare a ovaționat.

I. P. S. S. Mitropolitul Pimen a toastat în sănătatea Abatelui adăugând:

— „Oaspele nostru și-a câștigat iubirea unui neam întreg și o merită căci a îngrijit de fii neamului în spitalele din străinătate".

Înaltul Prelat îl asigură pe Abate de dragostea poporului român și dorește ca și bisericile celor două state să fie unite și să lupte contra tuturor relelor sufletești și morale de care suferim.

*

Au mai toastat apoi Părintele Valeriu Iordăchescu, d. General Pirici, în numele armatei și d. Cavaler de Zotta.

La orele 4 banchetul era sfârșit.

*

Înainte de masă, d. primar Racoviță a prezentat Abatelui pe d. Mihail Sadoveanu, cu care s'a întreținut foarte cordial.

La orele 6 a avut loc o serbare la școala normală „Vasile Lupu".

Astăzi la orele 11 jum. Abatele Zavoral a luat parte la un dejun intim dat de I. P. S. S. Mitropolitul Pimen, în palatul metropolitan.

Cu acceleratul de 1 distinsul oaspete a părăsit Iașul, plecând la Cernăuți. L. PL.

„OPINIA"
literară și artistică
(Continuarea din pag. I-a)

abonament la revista noastră, ceiace vă va da dreptul gratuit la un anunț mortuar în coloanele noastre".

Evident, revista a realizat puține abonamente.

Glorie necunoscută.

Nüremberg, orașul jucăriilor, celebrează cu răsunet al 4-lea centenar al morții lui Albrecht Dürer. Corpul celebrului pictor se odihnește în acest oraș, în cimitirul Sfântului Ioan. Or, acum câteva zile, doi turiști străini, venind la acest cimitir, l-au întrebat pe gardian unde se află mormântul lui Dürer.

— „Nu cunosc familia acestui nume, răspunse gardianul; ce credeți că într'un oraș ca al nostru poți cunoaște pe toți morții"?..

Oare în Germania „gloriile" sunt tot așa de puțin cunoscute ca și la noi?..

Criteriu.

Șoferul (către tânăra pereche care coboară din mașină): — „Îmi cereți rest zece lei.... și eu care credeam că sunteți îndrăgostiți".

Aventura ex-prințului Carol
Cu amicii lordului Rothermere și cu Ungurii

Neavând eri îngăduința de a publica știri în legătură cu complotul prințului Carol, rezumăm azi știrile primite ieri.

*

Agenția „Reuter" informează că Sâmbătă fostul prinț Carol închiriase la Londra două aeroplane pentru a pleca în Romînia. Autoritățile britanice, verificând documentele de identitate ale Prințului, nu le-a găsit în regulă și l'a împiedicat să plece.

*

Ziarele engleze și franceze comentează încercarea prințului Carol, afirmând că el *a intrat în legături cu emisari ai lordului Rothermere* **și că s'ar fi angajat ca în cazul reîntoarcerii sale pe tron, să dea Ungariei rectificări de graniță.**

„Morning Post" crede că complotul atribuit prințului Carol ar fi fost organizat de un grup de ziariști englezi interesați să facă publicitate în această chestiune.

*

Ministerul de externe englez a anunțat:

Autoritățile engleze sunt preocupate de activitatea desfășurată de fostul prinț moștenitor al Romîniei în timpul celor 10 zile din urmă, cît s'a bucurat de ospitalitatea engleză.

Se acordă o deosebită importanță faptului că fostul prinț moștenitor a autorizat tipărirea la Londra a unor manifeste politice destinate probabil a fi distribuite în Romînia.

*

Prințul Carol a dat un interview în care a desmințit intenția de a pleca în Romînia cu avionul. El afirmă că n'a venit în Anglia pentru propagandă politică.

Prințul susține că se afla din întâmplare Vineri seara la aerodromul Croydon unde s'a oprit să privească ridicarea unui avion. Prezența sa la Croydon n'avea nimic deaface cu vre-un complot.

Cu toată această dezmințire, autoritățile britanice au hotărât să invite pe prințul Carol să părăsească Anglia, de oarece activitatea sa și a amicilor săi avea de scop să creeze dificultăți României, țară amică Angliei.

*

Luni după amiază, un deputat a interpelat în Camera Comunelor asupra complotului prințului Carol. Ministrul de interne Hicks a răspuns că pentru a elucida această chestie, așteaptă ca prințul Carol să-i dea o declarație complectă asupra acestei chestiuni.

Însărcinatul de afaceri român la Londra a făcut eri după amiază o vizită la „Forreign Office, în chestia complotului prințului Carol.

Înmormântarea scriitorului
Ion Dragoslav

Fălticeni.— La înhumarea rămășițelor pământești ale scriitorului Ion Dragoslav, a ținut să asiste o lume imensă. Comitetul ligii Culturale de sub președenția d-lui V. Tempeanu, a dat următorul comunicat.

Blândul publicist fălticinean, scriitorul consacrat de toate firurile literare din țară, plăcutul povestitor, în graiul lui Creangă, al întâmplărilor de pe meleagurile noastre, animatorul atâtor opere frumoase, de suflet, din orașul și județul nostru: Ion Dragoslav, nu mai e trupește, printre noi.

Pe trupul neînsuflețit al scriitorului s'au depus nenumărate coroane. Au luat cuvântul d. avoc. V. Prelipceanu în numele casei naționale „Unirea".

D-sa arată că Ion Dragoslav era un aprig luptător al ideilor naționale, grație căruia se datorește fondarea casei Naționale din localitate.

La mormântul defunctului a vorbit d. Boureanu, în numele scriitorilor români.

Apoi a vorbit d. V. Tempeanu zicând „între ai tăi ai fost și ai tăi nu te-au cunoscut. D-sa arată valoarea lui Dragoslav ca scriitor și ca publicist.

În puținele cuvinte care a stărnit plânsul tuturor d. Tempeanu în numele „Ligii Culturale" și a „Presei" termină arătându-și regretele că „Brâul cu picățele roșii" un volum neterminat, n'a văzut tiparul.

În sfârșit i-a cuvântul în numele cetățenilor dl. D. Tatos.

În sunetele muzicii militare și în plânsul numeroasei asistențe trupul este coborât în pământ însoțit de câteva volume cărora o viață întreagă și-o închinase.

L. NEGRU

Fioroasă crimă din gelozie
a unui cantonier

O oribilă crimă s'a petrecut eri în com. Unțești-Iași.

Iată despre ce este vorba:

În com. Unțești, la cantonul C.F.R. No. 21, trăiește de mai multă vreme cantonierul Ioan Baciu, un om cam trecut, împreună cu soția sa Ileana, o femeie de vre'o 30 de ani.

Ioan era om pașnic, și își vedea de funcția și de gospodăria lui.

Soția lui însă îi făcea adesea scene, căci fiind tânără, se socotea neglijată. Ioan însă nu-i prea dădea mare atenție.

Trecu însă o bucată de vreme, și într'o zi, Ileana a făcut cunoștință cu Dionisie Pincoscici, un flăcău chipeș din Unțești; și curând cunoscuții deveniră prieteni.

În sat, gurile rău începură să vorbească despre această chestiune; și nu trecu multă vreme pentru ca svonul să ajungă la urechile soțului înșelat.

Mulți sățeni i-au atras atenția lui Baciu, asupra acestui fapt, dar el îi privea cu dispreț, nedând crezare vorbelor.

Răceala ilenei față de Ion, îi dădu acestuia de bănuit; și soțul înșelat a început să creadă zvonul.

Vrând să se convingă asupra faptelor, Ioan a simulat plecarea din comună; și pela orele 10 seara, s'a reîntors tiptil acasă.

El și-a surprins soția în brațele Ibovnicului.

Furios, Baciu a scos din chimir un cuțit, pe care l-a înfipt în pieptul lui Dionisie. Acesta a căzut la pământ într'un lac de sânge, murind imediat.

În urma acestei fapte, criminalul a dispărut. Astăzi în zorii zilei Baciu a fost prins și arestat.

Un comerciant ieșan
complicele unei bande de hoți de vite

Am relatat în numărul de ieri al ziarului nostru arestarea unei bande de hoți de vite, care operează de multă vreme în jud. nostru.

Hoții au fost aduși la Iași unde s'au continuat cercetările.

Gh. Hrișcu din com. Lețcani (Iași), condamnat în mai multe rânduri este șeful bandei; și la dânsul acasă se întruneau toți tâlharii, punând la cale furturile.

Din interogatoriul luat bătrânului șef de bandă, s'a descoperit că hoții de vite au un complice în Iași. Acesta este cârciumarul Alter Nusim Bercu din str. Păcurari, care a și fost arestat.

Hoții de vite au furat numeroase animale dela sătenii din jud. Iași; pe care le-au vândut folosindu-se de bilete false.

Cercetările sunt în continuare.

Piața Valutară

Leul la Paris a cotat ieri 15.80; la Zurich 3.21.

Devizele în Capitală au notat: Francul francez 6,45; belga belgiană 22,85; francul elvețian 31,50; lira engleză 797; dolarul 163.25, lira italiană 8.62; coroana cehă 4.85; Rentenmark 39,10.

x Astă noapte la orele 11 un incendiu a distrus în în întregime fabrica de metalurgie A. Ionescu din str. Păcurari.

INFORMAȚIUNI

x Din cauza serbătoarei legale de mâne (10 Mai) numărul viitor al ziarului apare Vineri 11 Mai.

x *Din ziua de 5 Mai s'au început lucrările de normalizarea liniei ferate Crasna-Huși.*

Inaugurarea se va face la 16 Mai în prezența miniștrilor Dimitriu—comunicații, Dr. N. Lupu—munca, Director General C F. R. Teodorescu, Ing. Cambureanu directorul întreținerei Iași s. a.

Lucrările merg repede și se execută sub conducerea d-lui Ing. Cambureanu secondat de personalul technic al întreținerei C. F. R. Iași.

x Senatul universitar întrunit aseară a ridicat la rangul de profesor universitar pe d. Th. Ionescu agregat la catedra de fizică la facultatea de Științi din Iași.

x Recursul în Contenctios introdus de Consiliul comunal averescan din Vaslui—contra suspendării lui—a fost respinsă eri de Curtea de Apel Iași, ca nefondat.

x Flăcăul Gh. Rotaru din Floriței-Iași și care făcea parte din banda lui Iacob Vaipan, a fost condamnat la 15 ani muncă silnică, pentru că într'o ceartă cu Vaipan, l'a ucis cu trei gloanțe de revolver.

x Eri după amează a continuat la consiliul de război procesul maiorului Gh. Bonciu, fost comisar regal la Chișinău.

S'au ascultat ca martori d-nii col. Mișoc, căp. Ungureanu, ad-tor financiar Velizarie etc.

Procesul continuă și azi.

x *Un accident* s'a întîmplat ieri pe str. I. C. Brătianu. Trăsura cu No. 89 a dat peste copilul Costică Filimon din str. I. C. Brătianu 199. El a fost pansat și dus la locuința părinților săi.

Birjarul a fost înaintat Biuroului de circulație.

x Sergentul de noapte de la poștă a surprins pe factorul D. Bejenaru și soția lui Anica, pe când voiau să arunce un copil în dosul clădirei poștei.

Atât bărbatul cât și soția lui au fost înaintați comisiei pentru cercetări.

x Mai multe ziare anunță mereu că Principesa Ileana *a adresat* o petițiune Universității din Iași, cerând aula pentru o conferință. O asemenea adresă nu există. Asociația femeilor creștine din Moldova a cerut aula pentru conferința din ziua de 13 Mai, și nu A. S. R. Principesa Ileana.

x *Societatea Colonia școlară „Spiru Haret"* din Iași, face apel la Onor. public să binevoiască a contribui cu dragoste la cheta din 13 Maiu a. c., dându-și obolul pentru trimiterea copiilor slabi în colonii de vacanță, ce organizează și în acest an.

x Serviciul sanitar a cerut prefecturei de poliției să iee măsuri ca chelnărițele să fie supuse vizitelor medicale.

x Poliția a încheiat acte de dare în judecată a d-lui A. Ventonică întrucât a pus în consumație ghiață naturală, făcându-se vinovat de contravenție la ordonanța comunală.

x *Distincții.* — S'a conferit „Crucea meritul sanitar" cl. I, d-lor Coroi Alexandru procuror general, Cațichi M. prim procuror, Lăzărescu Eduard prefect de județ, Balanescu D. colonel Regimentul 2 Jandarmi, Bădărău Mircea prefectul poliției Iași și Ionescu Vintila inspector general de Poliție și Siguranță.

x *Românii și tuberculoza.* — Am relatat despre vizita în Iași a d-lui dr. Obreja profesor în capitală,

Într'o convorbire cu un prieten, venise vorba despre tuberculoza,

— „Românii sunt mai ferieiți de contaminare, — zise d. d-tor Obreja—constantându-se că oftica atinge întâi pe țigani, apoi pe armeni, în al treilea rând pe evrei, și la urmă vin romînii

Ședința Senatului universitar

Senatul universitar întrunit aseară, sub președenția d-lui rector P. Bogdan, a examinat din nou planurile de construcții trimise de Ministerul Instrucțiunii, prin d. arhitect Pompilian. Senatul a rădicat la rangul de profesor titular pe d. Th Ionescu, la catedra de fizică acustică și optică, la fac. de științi.

S'a mai decis ca anul acesta facultățile de drept și medicină să desemneze profesorii cari să poate pleca în străinătate cu ajutorul ministerului de instrucțiune în sumă de 60.000 lei.

Senatul hotărăște ca toate societățile studențești să-și constitue câte un comitet de patronaj, iar la fiecare ședință să-și asigure prezența unui profesor universitar.

Senatul a mai aprobat statutele și funcționarea Asociației studenților creștini.

x *Domiciliul profesorilor universitari.*—Ministerul instrucțiunii publice a înaintat în copie Universității ieșene, textul l gei pentru modificarea art. 90 și 91 din legea învățăm. superior.

Printre altel notăm următoarea dispoziție: „Profesorii universitari sunt obligați să aibă domiciliul efectiv în localitatea unde au catedra și nu pot să locuiască *permanent în timpul anului școlar* în altă localitate".

x *Teatrul Național.* — Vineri 11 Mai ora 9 seara, o singură reprezentație dată de compania Teatrului Mic din București în frunte cu domnul *Mișu Fotino* doamna *Tantzi Cutava Barozzi* domnul Leon Leiter etc. se va reprezenta cel mai mare succes al stagiuni *„Om în loc"* comedie în 3 acte de Andre Picard și Harwood.

Biletele la Agenția Teatrală Brașcu.

x Biletele pentru *concertul Mircea Bârsan-Rodica-Suțu* care va avea loc în seara zilei de Mercuri 23 Mai a. c. lă Teatrul Național, s'au pus în vânzare de câteva zile.

x Aseară a avut loc adunarea generală a acționarilor întreprinderei „Trecerea Carpaților". În mare parte, acționarii sunt ceferiști.

S'a procedat la alegerea unui nou comitet.

Au fost aleși în noul comitet, d-nii Armeanu, pensionar, Atanasiu, șef de gară, Mușat, șef de birou, Ohl, controlor. Lupu, contabil, Gugoianu, magazioner Hutan, contabil, Florea Gugui, Crivat, șef de birou și Trandafirescu, contabil.

D. Th. Armeanu a fost proclamat președinte.

Întâia îndetetnicire a noului comitet, va fi verificaren gestiunei.

x Doctorul **Brener** *specialist mamoș*, boli de femei, consultă dela 2 până la 6 p. m

Iașul cultural și social

Sub titlul de mai sus, distinsul nostru confrate, d. *Ion Datin*, a adunat într'un admirabil volum, o serie foarte interesantă de amintiri și însemnări, care privesc dezvoltarea politică, culturală, artistică și socială a bătrânului Iași.

Sunt date prețioase despre vechea mișcare socialistă, partidul radical și Gh. Panu, partidul junimist și P. P. Carp „Junimea", rolul politic al lui Al, Badareu, aspecte sociale de odinioară revistele culturale și presa, din trecut, Ion Creangă și Caragiale, diferite figuri ieșene, viața artistică și teatrală,... și numeroase alte probleme și evocări de cel mai mare preț, care fac volumul d-lui Datin indispensabil în mâna orcărui moldovean.

Un volum de 250 pagini se poate procura cu 80 lei, la orce librărie.

Ne vom face plăcerea a ne ocupa amănunțit de această utilă și valoroasă operă.

Spectacole

— Un succes excepțional au obținut eri atât filmul Coliba lui Moș Toma dela Sidoli, precum și Orloff (Le Diamant du Tzar) de la Elisabeta. Coliba lui Moș Toma e duiosul roman, care a mișcat popoare întregi. Prin nobile sentimente și adevăruri covârșitoare, ea a sfărmat „sceptrul tiranilor". — Orloff de la Elisabeta este filmul femeilor, filmul-operetă al luxului și al veseliei. Sfătuim cetitorii să aviziste la ambele aceste filme pline de viață și splendori și avem toată convingerea că nu va regreta nimenea.

La Elisabeta mai rulează cel mai nou și cel mai reușit film al lui Maciste.

„Povestiri Tragicomice"

S'a depus la librării volumul *„Povestiri Tragicomice"* datorite cunoscutului satiric *Salom Alechem* în traducerea d-lui C. Săteanu.

Volumul prefațiat de d. *Octav Botez* cu un studiu asupra marelui satiric, cuprinde următoarele cele mai noui lucrări.

„Un schimb de cuvinte", „Sah la Țar"!, „Dela o pălărie", „Trei Calendare", „O istorie sugestivă", „Minunea din ziua aceea", „Ghitla Purișchevici", „Intre oameni sălbateci", „Cu clasa treia", „Moșu și mătușa", „Plăcerea Tatei", „În ziua iertării", (Tipuri cari dispar), „Riviera", „Cetitorii", „Profetul Elle", „La Bal", „Doctori", „Să nu fii bun".

Volumul este ilustrat.

Sectoare poștale în București

Prin descentralizare, s'a împărțit Capitala în șase sectoare poștale cu câte un oficiu ce are atribuția a distribui în sectorul respectiv corespondența poștală.

În acest scop s'a întocmit o nomenclatură a străzilor din București cu indicația pentru fecare stradă a numărului oficiului postal de sector în care cade: *acel număr trebue să fie indicat în adrese de către expeditor, după indicația București* spre exemplu d-lui Adrian Popescu Str. Academiei No. 7 București, D-lui Victor Georgescu fundatura Afumați No. 16 București 2, D-lui Nicu Dumitrescu Str. Albă București 6.

Deci e foarte important pentru toată lumea să cunoască No. sectoru ui în care locuește corespondentul său din București și să-i indice negreșit pe adresă, după cuvântul București.

Persoanele și instituțiile care au multă corespondență, vor putea procura nomenclaturi prin oficiul p. t. t. ași.

DOCTOR
L. HEITEL
MAMOȘ
De la clinicile din Berlin, Viena Frankfurt
Boli de femei și nașteri
Str. Săulescu 2 (alături de Biserica Talpararî)
Consultațiuni 3—6 p. m.
Pentru săraci gratis zilnic.

Doctor A. Dascăl
BOLI de COPII și INTERNE
VENERICE și SIFILIS
Tratamentul radical al Blenoragiei acute și cronice. Injecțiile intravenoase cu Neosalvarsan
Consult. și tratament:
10—12 a. m. și 2—8 seara
Iași, str. Cuza Vodă 42
(casele Cristofor)
vis-a-vis de Camera de Comerț

DOCTOR
Sebastian Pineles
medic de spital
Specializat la Paris și Viena
în boli de copii și sugaci
RAZE ULTRAVIOLETE
Consult. 2—4 p. m.
str. Gh. Mârzescu 16, etaj
(Casele foste Kessim)

FLAGELUL

Febrei Tifoide

nu va pune în pericol VIAȚA acelora care se vor vaccina cu pastilele BILIVACCIN

Aprobat de Onor. Consiliu Superior Sanitar

De vânzare la Farmacii și Droguerii

Depozit de engros Agenția SIGMARGYL

Strada Răureanu No. 5, București

Băile Strunga, Jud. Roman

Renumite în ape sulfuroase suverane pentru reumatici, artritici, scrofuloși, boli de piele, etc. etc.

Se redeschid în luna Iunie a. c.

Hotelurile și Băile complect renovate. Prețuri modeste.

Vilegiatură minunată: păduri, vii, livezi și plantațiuni.

Informațiuni a se cere:

J. Manolescu-Strunga, Bucureşti,
str. Dionisie No. 32, sau
Administrația Băilor Strunga,
Poste-Restante. Oficiul Roman

Aspirina

în tablete

în cazuri de răceli și dureri reumatice.

„GHIAȚA" S. A. R.

pentru fabricarea Gheții artificiale și utilizarea frigoriferelor IAȘI

Înștiințează Onor. Public că s'a pus în vânzare ghiață artificială cu prețul de lei **1.95 kgr.**, transportat la domiciliu.

Abonamente, adică comenzi zilnice de minimum jumătate calup (12 jum. klgr.) se primesc la:

Biroul fabricei Abator și la agenția din strada Ștefan cel Mare No. 36 (casa Hulkiver).

Cantități mai mici se pot obține de la următorii depozitari:

TALIC HELLIN, Piața Halei
N. FELDMAN Piața Tg. Cucului (Cărciuma Mărășești)
LA PODGOREANUL strada Lăpușneanu
MOISE IACOBSOHN Piața Sf. Spiridon (colț Vasile Conta)
LA ARON str. Păcurari 63 (Halta Manolescu).
ARON ȘLOIMOVICI strada Socola 63

Fabrica va mai înființa și alte depozite pe cartiere.

Ingrijiți-vă copiii

Pentru curățarea sângelui la adulți și copiii, cereți:

Sirop Iodoferat
Pentru limfatici

Sirop Iodotanic
Pentru rachitici

***Sirop Iodoferat* cu fosfor**
Pentru sifilitici

***Sirop Iodoferat* cu mercur**

Preparate de Farmacistul Werner
Aprobate de Consiliul Sanitar Superior

3—500.000 lei, se caută cu împrumut, în ipotecă, pentru un mare imobil în centru. Condiții avantajoase. — A se adresa avocatului meu d. G. Răcoare, str. Sărărie 143.

UCENIC CU PLATĂ caută laboratorul dentar Dr. Louis Mendel str. Lăpușneanu 41.

DE VÂNZARE rafturi bune și două tejghele. A se adresa la ziar sub L. C.

MINISTERUL
Sănătății și Ocrotirilor Sociale
Direcțiunea Comptabilității

Publicațiune

Licitațiunea publică ce a avut loc la acest Miniser în ziua de 25 Aprilie a. c., pentru aprovizionarea cu lemne de foc, necesare pentru iarna anului 1928—1929, anunțându-se în conformitate cu art. 79 din legea comptabilității publice generale a statului, se publică o nouă licitațiune, pentru ziua de 28 Mai 1928, ora 10 dimineață, ce se va ține la acest Minister, în Bulevardul Carol No. 46, cu oferte închise, pentru cantitatea de 247 vagoane lemne de foc, în condițiunile prevăzute de art. 72—83 din legea contabilității publice, cât și ale caietului de sarcini ce a servit la prima licitație și care se țin la dispoziția celor ce doresc să-l consulte în fiecare zi, între orele 11—13 la Direcțiunea Contabilității din Bulevardul Carol 46.

p. Ministru, **Dr. Cazacu**
p. Director, *Șurculescu*

24572 | 8 Mai 1928.

PUBLICAȚIE
No. 1111

Se aduce la cunoștința D-lor amatori că Rectoratul Universității Iași, are nevoe de circa 45 până la 50 vagoane de păcură, pentru anul 1928—1929, pentru care se va ține licitație publică la 28 Mai 1928, ora 11 a. m.

Domnii ofertanți sunt invitați că odată cu depunerea ofertei să depună și garanția de 6 la sută, fie în efecte de stat (efectiv valoarea) fie recipisa de suma depusă ca garanție.

Rectoratul Universității din Iași
Iași 8 Mai 1928.

Cereți numai

Pălăriile de Paie

marca

CUMPĂR CASĂ, pentru o gospodărie potrivită, eventual cu loc mai întins. — Informații la d. avocat G. Răcoare, str. Sărărie 143 (lângă Comisia 3-a).

ȘOFEUR MECANIC, angajează d. I. Iosefsohn str. Lăpușneanu 40.

SE CAUTĂ de urgență doi lucrători buni, plătiți bine și o manicuristă la Coafor Lupu & Baron, strada Elena Doamna No. 1, Loco.

SE VÂND casele din str. Speranței 8, având 5 odăi, bucătărie, antret, apă, canal, electricitate, loc mare și curte cu pomi, se pot vedea între orele 2—6 p. m.

AGENȚI numai contra salar fix, angajează Societatea de asigurări „Europa", Ștefan cel Mare 50, I etaj.

O excursie
a elevilor liceului „M. Kogălniceanu"

Excursiunile de vară au fost naugurate Miercuri 8 Mai, de către elevii liceului M. Kogălniceanu", cari sub conducerea d-lor directori *Titus Patriciu* și *D. Nichita*, și a d lui profesor de științe naturale *Șuster* au vizitat pitoreasca regiune a dealului Repedea.

Excursioniștii au pornit în zorii zilei de liceu; și după două ore de marș însoțit de cântece, au ajuns la schitul Târâța, unde au făcut un scurt popas.

Aici în atmosfera sănătoasă a câmpului, unii elevi alergau cu filete în mâini după fluturași și gândăceii, iar alții culegeau plante; în timp ce d. profesor Șuster, prietenos și glumeț, dădea altor copii fel de fel explicații.

Grupul excursioniștilor a pornit apoi din nou la drum, trecând pela villa Greerul unde se află instalat sanatoriul „Dr. Clunet" al orfanilor, și apoi s'au îndreptat spre poiana încântătoare a „Greerului".

O masă a fost întinsă pe iarba proaspătă; și în codrul minunat al naturei, d-nii directori, d. profesor și elevii au îmbucat câte ceva. După masă activitatea a fost reîncepută: cutiile se umpleau cu plante și cu gândaci multicolori; iar un cor, înghebat de elevii clasei a VIII-a, a intonat mai multe arii populare.

Pe înserat, grupul elevilor s'a pornit spre oraș. Dupe coama „saormati ului" dela Repedea, Iașul, scufundat ca într'o râpă, apărea ca un minunat mușuroi, prin care mișunau sumedenie de licurici...

S.

„Povestiri Tragicomice"

S'a depus la librării volumul „*Povestiri Tragicomice*" datorite cunoscutului satiric *Salom Alechem* în traducerea d-lui C. Săteanu.

Volumul prefațiat de d. *Octav Botez* cu un studiu asupra marelui satiric, cuprinde următoarele cele mai noui lucrări. la Țar" I, „Dela oameni", „Sah „Trei Calendare", „O istorie sugestivă", „Minunea din ziua aceea", „Ghitla Furișchevici", „Între oameni sălbateci", „Cu clasa treia", „Moșu și mătușa", „Plăcerea Tatei", „In ziua lertării", (Tipuri cari dispar), „Riviera", „Cetitorii", „Profetul Elie", „La Bal", „Doctori", „Să nu fii bun".

Volumul este ilustrat.

Gheorghe C. Răcoare

AVOCAT
Birou de Notariat
Iași, strada Sărărie No. 143
(lângă Comisia 3-a).

Pu. P. Po. **Cereți pretutindeni**

SE INCHIRIAZĂ apartament 4 camere, bucătărie, antreu, magazie, str. Muzelor 9.— A se adresa d-lui avocat Răcoare str. Sărărie 143.

DE VÂNZARE casă str. Muzelor No. 7 bis, compusă: două apartamente din câte două camere mari, antreie, vitrine, bucătării, intrare separată, cămară rece, pivniță de piatră, instalație apă, canal, electricitate, grădină și curte, în perfectă stare.

Adresați-vă proprietarei Ecaterina Elisabeta Gheorghiu Iași, str. N. Ganea 24.

De închiriat

apartament nou, în strada Păcurari 29, vizibil între orele 9—12 dim.

Dr. H. Wechsler

Boli interne, Genito-urinare
Sifilis
DIATERMIE
pentru boli urinare, boli de femei, reumatism, nevralgii, migrenă, gută, diabet, boli de stomach etc
Consult: 8-11 a. m. 2-8 p. m
IAȘI, str. Armeană 4

Trei spărgători
arestați în gara Iași

Poliția gării a capturat aseară trei îndrăzneți spărgători.

Pe când agentul Constantinescu făcea o razie în jurul gării a găsit trei indivizi suspecți pe care ia adus la comisariat, unde au fost cercetați.

S'a constatat că ei sunt vechi clienți de ai poliției și anume: Vladimir Augustinovici zis Țganu, Ion Bărbieru zis Buzatu și Dobre Sandu zis Sluca. Primii doi sunt din Cernăuți, iar al treilea din București.

Toți trei sunt urmăriți pentru diferite pungășii și spargeri la Cernăuți și București. Ba mai mult. Ei au suferit și condamnări pentru nelegiuirile comise și s'au sustras dela executarea lor.

*

In urma primelor cercetări făcute de d. comisar Popa, șeful poliției gării, cei trei spărgători au fost înaintați astăzi Brigăzii de Urmărire pentru complectarea investigațiilor.

Ei vor fi apoi trimiși autorităților din București și Cernăuți.

Un automobil
arde în câmp

Piatra Neamtz.— Automobilul No. 403 Oradia Mare—condus de șoferul Eugen Pop, pe când se îndrepta spre Poeni-Iași—în apropiere de Podoleni—s'a aprins și a fost distrus complect.

In automobil se afla voiajorul Geze Mureșanu care transporta spre școala din Poeni viță de vie.

Mașină a fost asigurată pentru 150.000 lei, iar vița pentru 60,000 lei.

Festivalurile de ieri
cu prilejul zilei de 10 Mai

Ateneul din Tatarași, în unire cu „*Liga Culturală*", au organizat pentru sărbătorirea simbolicei zile de 10 Mai, festivaluri la toate așezămintele culturale din orașul nostru.

Școlile secundare și-au dat cu toatele osteneala, ca pretutindeni unde au fost repartizate, să se achite în chip mulțumitor de obligațiile ce și le-au luat.

Dintre conferențiari, reținem numele d-lui prof. univ. O. Tafrali la Ateneul din Tatarași, care a vorbit în chip documentar despre:

„Triumful luptelor naționale la Romani" la Teatrul Național d. prof. univ. Ion Minea la soc. „A. D. Xenopol" d. inginer Cezar Cristea; la Ateneul din Nicolina d. prof. Emil Diaconescu și la soc. culturală a R. M. S.lui d. prof. Sterie Diamandi.

Cu toții au subliniat însemnătatea zilei de 1o Mai, ca pe o zi ce a însemnat desprinderea celor dintâi cătușe ale robiei noastre seculare.

Eruptiile pielei

Pomada Cadum potolește și vindecă orice iritație sau umflătură a pielei și asigură nopți de somn liniștit persoanelor cari suferă de ani de zile de afecțiuni cutanate. Multe suferințe sunt evitate întrebuințându-se la timp Pomada Cadum contra eczemei, coșurilor, pecinginei, erupțiunilor, cojirii, blândei, cojilor depe buboae.

INFORMAȚIUNI

x BADNA DE HOȚI DE CAI. —Cercetările în legătură cu banda de hoți de cai, arestată în com. Epureni-Iași, au continuat.

Ieri s'a făcut confruntarea între d. Alter Nusim Berou, comerciant din str. Păcurari și Gh. Hriței, șeful bandei.

S'a stabilit că acuzările pe șeful bandei le aduce numitului comerciant, sunt dovedite și în consecință d. Alter a fost pus în libertate.

Astăzi banda de hoți de cai va fi înaintată parchetului.

x Sindicatul lucrătorilor metalurgiști organizează pe Duminică 13 Maiu ora 3 un festival artistic literar.

Se va reprezenta „Răi Pastori" de Mirbeau cu'n grup de militanți muncitori precum și declamații și cor.

Cuvânt de deschidere va fi rostit de d-na Zoe Frunză.

x La Brigada de Urmărire este cercetat Const. Dimitriu din str. Bahlui 23, acuzat că a furat o sumă importantă dela Ștefan Dăscăliței pe când se afla la brutăria Filip Simionovici din str. A. Panu.

x SPORTIVE.— Duminică 13 Mai crt. va avea loc inaugurarea noului club sportiv „Marmon", cu această ocazie va avea loc o cursă ciclistă pe distanța Iași—P. Hoaiei și retur, 46 Km. Plecarea la ora 9 dimineața de la bariera Păcurari și sosirea în acelaș loc. Inscrieri la d. G. Davidovici str. Moarei de foc 5.

x *O confuzie.* — La recepția dela Palat cu ocazia zilei de 1o Mai s'a remarcat, admirația d-nelor pentru un... Consul al unei puteri streine care purta un număr imens de decorații. Dar „consulul" în chestie nu era de cât... d. Vintilă Ionescu Inspectorul General al siguranței statului.

x Mâine la amează sosește în localitate d. dr. B. Kahn, conducătorul acțiunii în Europa a marei instituții americane „Joint Distribution Committee". D-sa va vizita instituțiile de binefacere evreești, cari s'au bucurat de un mare sprijin din partea acestei instituții.

x Săptămâna aceasta s'a comemorat la Roman, 12 ani de la moartea lui Șalom Alechem. D. Carol Drimmer, a vorbit despre viața și opera marelui scriitor evreu.

La Iași, comemorarea se va face în chip mai larg.

x In urma reclamației d-lui Blumenfeld din str. Banu a fost arestată Ștefana Cificiuc, acuzată că a furat două mii lei.

x *Dela Inspectoratul Asigurărilor Sociale.*— Se aduce la cunoștință domnilor patroni meseriași, lucrători, muncitori și ucenici, cari n'au primit până în prezent cărțile-chitanțe de la controlori, că Sâmbătă 12 Mai a. c., dela orele 9—12 și 4—7, să se prezinte la biuroul Corporațiilor din localitate pentru a primi cărțile-chitanțe și a aplica timbrele până la zi.

Pentru a putea primi imediat cărțile-chitanțe, este nevoie ca fiecare asigurat să aducă dovada cari au primit'o pentru cărțile predate la preschimbare și să aplice timbre pe anul în curs, adică dela 1 Aprilie a. c.

Acei cari nu se vor prezenta, pentru a primi cărțile-chitanțe noui, din ziua de 15 Mai, nu vor mai avea dreptul a se prezenta la vizita medicală.

Dovezile nu mai sunt valabile după data de 15 Mai a. c.

x La Teatrul Național, continuă activitatea încă luna această, după care se va lua vacanță, pentru două luni.

In așteptarea, domnii Mihai Codreanu și Vlad Cuzinschi, s'au împăcat și au redevenit prietenii de altă dată.

De sigur, pentru amorul artei.

x Doi indivizi, prin ruperea belciugelor dela ușa debitului de tutun al d-nei Maria Balcan din str. Brătianu 99, au furat țigări și timbre de peste 20.000 lei.

x In seara de 18 Mai, corul Școalei Normale „V. Lupu", sub conducerea d-lui profesor C. Baciu, va da un concert la Teatrul Național.

x D. N. Erlich, din str. Ipsilante 22, a reclamat poliției că i-a dispărut de acasă copilul său Iancu.

x *Accident.* — Un accident s'a întâmplat ieri în com. Hermeziu-Iași.

Pe când copilul Ionel Didei se dădea într'un scrânciob legat de o creangă, creanga s'a rupt, iar copilul a căzut la pământ alegându-se cu ambele picioare fracturate și cu capul spart.

x Asociația funcționarilor de birou din industrie și comerț, aduce la cunoștința tuturor membrilor, că sediul asociației este în str. Gându No. 2, lângă Cinema-Elisabeta, unde se pot adresa pentru ori-ce informațiuni, în fiecare Duminică de la 4—7, iar în cursul săptămânei la membrii comitetului.

x Au fost arestați indivizii Gh. Poerciuc și Stefan Sarchim și femeile Ana Poerciuc și Agripina Motoreanca, care au fost prinși pe aleea de la Copou, neavând acte asupra lor.

ANUL XXIV No. 6293

3 LEI EXEMPLARUL

SAMBATA 12 MAI 1928

ABONAMENTE

Lei 1000 pe un an
„ 500 „ 6 luni
„ 300 „ 3 luni

OPINIA

ZIAR POLITIC COTIDIAN

ANUNCIURI
se primesc la toate
Agenţiile de Publicitate
şi la
Administraţia ziarului
Iaşi—Str. Gh. Mârzescu 17

Iaşul pitoresc

Serbarea câmpenească din grădina Teatrului

Mai multe zile dearândul s'a putut vedea cum vite cornute păşteau netulburate în grădina Teatrului Naţional. Faptul a stârnit de la sine, oarecare senzaţie şi, în cele din urmă, autorităţile competinte au fost alertate.

Şi s'a descoperit pur şi simplu că vitele erau proprietatea unui oarecare. Petre Tataru domiciliat în str. Trancu 21. Luat din scurt, acesta a pretins că are dreptul să-şi pască vitele unde pofteşte. de oarece este... agent electoral. De data asta însă autorităţile liberale mari şi mici nu s'au lasat intimidate.

Petre Tatar nu ştie totuşi, el care are cinstea să fie „de ai noştri", că şi vitele lui au avut o mare cinste în timpul scurt cât cât au dus cura în grădina primei scene ieşene, şi că ele au fost obiectul unei atenţii speciale din partea magarului celebru de la Sidoli. camarad de lojă cu Wegener şi cu d-na Robinne, de la comedia franceză. Acesta, dezhamat de la căruţa cu afişe de către băetul care-l poartă, a luat dejunul cu vacile d-lui Tataru în grădina Teatrului Naţional, într'una din zilele trecute.

Din nenorocire, grădinarii şi guarzii au intervenit curând pentru a tulbura mica serbare câmpenească şi au provocat oarecare panică printre comeseni. Singur măgăruşul a ramas imperturbabil : favorit zice-se al d-lui Teitler care-i netezeşte fruntea ori de câte ori inspectează Sidoli, cunoscut intim al d-nei Robinne ca unul ce pătrunde în lojele tuturor stelelor europene în reprezentaţie la Iaşi, măgăruşul, foarte conştient de importanţa sa, se socoteşte mai presus decât un agent electoral, şi grădinarii au avut de furcă : i-au trecut zece rânduri de sudori pe bieţii oameni ai Primăriei, până au reuşit să-l mişte din loc pe acest personagi şi să-l scoată din grădină.

Cu această ocazie, trebue să recunoaştem, autorităţile au dovedit pricepere şi energie. Dacă comedia mai continua, squarul Teatrului se transforma în puţine zile—un client trăgând după sine pe un—altul într'un veritabil restaurant vegetarian.

NECULAI DALU

Din toată lumea

Bolşevicii şi mobilele de artă.—Cu ocazia vizitei regelui şi reginei Afganistanului la Moscova, în presă s'a născut o campanie neaşteptată.

Guvernul alesese, pentru a găzdui pe suveranii afgani, palatul naţionalizat al marelui industriaş Morosof; dar în momentul cînd trebuiau să se aranjeze apartamentele, s'a descoperit că ele fuseseră golite de mobile şi podoabe, şi că era imposibil să fie primiţi acolo regele Amanula şi regina Suraia.

Presa denunţă pe comisarii răspunzători de păstrarea comorilor de artă naţionalizate şi atacă pe negustorii de curiozităţi şi de antichităţi care au cumpărat şi exportat ceiace trebuia să fie proprietatea statului.

*

Reacţiunea contra bolşevismului în universităţile ruse. — „Komsolskaia Pravda" din Moscova publică o anchetă asupra stării de spirit ce domneşte astăzi în învăţământul superior rusesc. Autorul articolului ajunge la concluzia că majoritatea profesorilor este contra sistemului comunist şi au reuşit să insufle felul lor de a gîndi unei întregi generaţii de studenţi.

*

Noul aeroport din Croydon—Acum câteva zile s'a inaugurat noul aeroport de la Croydon, lângă Londra. Lucrările de amenajare ale acestui aerodrom au durat doi ani.

Sir Samuel Houre, ministrul aviaţiei, a arătat marile progrese realizate de aeroporturile aeriene dintre Londra şi Paris în ultimii ani. Numai într'o săptămână, în Iulie trecut au sosit şi au plecat la Croydon 1400 călători cu aeroplanul.

In cele cincisprezece zile dela Paşti 1928, au fost 1630 călători faţă de 1100 numai la Paştile 1927.

„In ultimii trei ani, aparatele companiei engleze, au sburat în total 2,500 000 mile, adică de 100 ori înconjurul pământului la ecuator, fără un singur accident de călători".

Pe de altă parte, se proectează un serviciu săptămânal regulat între Londra şi India, via Marsilia, Cairo, Bagdad, Karaşi şi Delhi.

*

Excrocul inventator — In Suedia s'a format un sindicat pentru a exploata un nou procedeu de reproducere şi tipărire. Acest procedeu a fost inventat de un excroc care s'a servit de el pentru a falşifica extraordinar de bine nişte bancnote englezeşti. El a fost condamnat pentru acest fapt la nouă luni închisoare. Invenţia sa, cumpărată de sindicat, a fost brevetată în treizeci şi una de ţări.

In pag. III-a

Ultima Oră

telegrafică şi telefonică

SĂRBĂTORIREA D-LUI STRESEMANN

D. Stresemann, ministrul de externe al Germaniei, împlinind 50 ani a fost sărbătorit în întreaga republică.

Ilustraţia noastră ne prezintă pe ministrul german în mijlocul familiei sale.

ASPECTE

IN UNGARIA ALBA

Sub tirania regentului Horty, democraţia ungară sufere cele mai od oase împilări; de cînd s'a înf pt pe tronul vechilor habsburgi, aventurierul Horty a transformat Ungaria într'o insulă de reacţionarism sălbatic, urmărind cu cea mai cumplită înverşunare orice manifestare a gîndirii şi orice încercare de luminare a opiniei puplice.

Intr'o vreme, agitînd mereu fantoma comunismului, bandele locotenentului Hejas asasinau pur şi simplu pe ziariştii cari protestau împotriva regimului alb şi pe oamenii politici cari nu se închinau duhului rău al reacţiunii.

Dela crimele lui Hejas la al lui Horty, distanţa nu e mare : infamia condamnării marelui scriitor Ludovic Hatvany la patru ani de închisoare pentru o pretinsă campanie de denigrare ce ar fi dus-o contra Ungariei în străinătate, pecetluesţe definitiv menfalitatea regimului hortyst.

In Ungaria presa este cenzurată, confiscată şi ziariştii sînt aruncaţi în temniţe fără cea mai mică vină; simplul bunplac al guveruului trimite la ocnă pe ziariş ii cari îndrăznesc să-şi manifesteze independenţa şi să ridice glasul împotriva teroarei albe şi a unui şovinism primejdios pentru ţările vecine şi pentru pacea Europei întregi.

In timp ce delicvenţii de drept comun se bucură de favoarea guvernului, în închisoare fiind trataţi cu o extremă bună voinţă pentruca în cele din urmă să fie graţiaţi şi amnistiaţi, gazetarii sînt supuşi celor mai grele pedepse cînd nu sînt ameninţaţi pur şi simplu cu moartea.

Falsificatorii de bancnote în frunte cu prinţul Windischgraetz şi Nadossy sînt liberi, scriitorul Hatvany este condamnat definitiv pentru idei şi pentru ideal; toţi defraudatorii, toţi hoţii, sînt favorizaţi, pe cînd delicvenţii politici,— martiri ai libertăţii — suportă regimul penitenciar cel mai sever.

Ceeace se petrece în Ungari albă a lui Horty, este o ruşine a civilizaţiei ; statele europene, dacă vor să salveze prestigiul veacului acestuia al douzecelea, trebue să intervină şi să pună la punct dictatura compromiţătoare a unui regent fără răspundere şi fără frică.

Ungaria lui Horty dictatorul şi a lui Hatvany victima sa, trebue să fie chemată la realitate; cu atât mai mult cu cât poporul ungar merită o altă soartă, el fiind cel dintâi care s'a eră de jugul magnaţilor dela Buda-Pesta menţinuţi la putere prin voinţa lui Horty.

G. SPINA

La centenarul lui Taine

Taine şi politica

Anul acesta toată Franţa sărbătoreşte centenarul marelui critic şi filosof Hyppolite Taine. Cu această ocazie „Le Temps" aminteşte că deşi Taine nu făcea politică militantă, el a scris în 1872 în acest ziar o serie de articole intitulate „Despre sufragiul universal şi despre felul de a vota".

Taine este pentru păstrarea sufragiului universal din două motive speciale poporului francez şi pentru „un al treilea motiv mai puternic: votul universal e conform cu dreptatea". *„Fie că porţi bluză de lucrător sau frac, că sînt capitalist sau salahor, nimeni n'are dreptul să dispună fără consimţământul meu, de banii sau de viaţa mea... Este deci just ca un ţăran, un muncitor, să voteze caşi un burghez sau un nobil ; poate să fie el ignorant, greoiu, neştiutor ; micile lui economii, viaţa lui, sunt ale lui, şi nu ale altora ; i se face o nedreptate cînd sunt întrebuinţate fără a-l consulta, de aproape sau de departe, asupra acestei întrebuinţări".*

In chestie de politică activă, Taine nu şi-a pus niciodată candidatura la alegerile legislative, ca amicul său Renan. S'a mulţumit să fie consilier municipal la Menthon-Saint-Bernard, şi n'a vroit măcar să fie primar.

Scriitorul Ioan Dragoslav

Gânduri la moartea lui

Vine ştirea că autorul volumului „La han la trei ulcele" răpus de o boală grea a plecat dintre noi...E lucru foarte firesc a fi şi a nu fi. Şi cel care este, cel care trăeşte, în orice moment trebue să se gândească la nestatornicia aşezământului acesta vremelnic depe pământ şi să fie gata de plecare. Seadenţele sunt foarte dese şi mai totdeauna găsesc pe datornici nepregătiţi.

Odată cu naşterea apare şi moartea care urmăreşte pas cu pas până ce răpune. Viaţa este o nesfârşită luptă un lung chin care nu se sfârşeşte decât atunci când încetezi de a mai fi când totul intră în cea mai perfectă linişte în „viaţa de veci, unde nu este durere nici întristare". Filosofia vieţei pe care o intuim cu toţii, este foarte tristă pentru unii ; soarta pentru unii este foarte vitrigă, Pe unii favorizează iar pe unii persecută, fără nici o cruţare şi fără nici o milă până la uşa mormântului...

Ioan Dragoslav s'a născut în părţile vesele ale împrejurimelor Fălticenilor. In părţile acele unde natura singură îndeamnă la meditaţie, la visări. In învălmăşeala copiilor, de pe atunci, în gălăgiile lor, îndemnat şi atras în mişcările lor se dădea şi el la fel de nebunii, care în urmă i-au servit la dezvoltarea subiectelor, pe care l -a aşternut pe hârtie. Fire visătoare şi greoaie, stăpân însă pe con ei, nebăgat în seamă la început, retras pe la prietenii din Fălticeni a aşternut pe hârtie gânduri pline de miez şi înţălepciune. Fără ca să facă gălăgie în jurul operelor sale, fără ca să le evidenţieze, s'a mulţumit de multe ori ca singur să se mângâie citindu-le.

Pleacă dintre noi atunci când pana putea să lucreze mult şi bine şi de folos. Lasă un gol care poate se va complecta. Dar Dragoslav... fire meditativă şi prietenoasă nu va apărea de cât în imaginea prietenilor care l'au cunoscut şi cărora de multe ori le-a împărtăşit tainele vieţei sale. Spovedaniile sale în nopţile târzii —de multe ori erau pline de tristeţă şi se isprăveau cu o lungă tăcere.

Calităţile sale născute l-au dat putinţa ca în unele bucăţi să facă şi meditaţiuni adânci ca de pildă ; în „Eul". N'a fost cunoscut decât de acei cărora le-a încredinţat tainele sufletului său şi care îi vor simţi lipsa.

D. Păscaru

Actualităţi politice

Unde loveşte...

Prin manifestarea de la Alba-Iulia, guvernul s'a văzut în faţa unei exagerări neobişnuite a luptelor politice. Căci este cel puţin o exagerare când d Mihalache a vorbit de „schimbarea formei de guvernământ", sau când congresul naţional-ţărănist s'a declarat Adunare Naţională.

Guvernul a socotit că trebue să dea dovezi de energie, luînd măsuri de reprimare. Şi ar fi urmat, deci, să se pornească acţiuni penale contra d lor Maniu, Mihalache, Ciceo Pop etc.

Dar guvernul îşi rezumă „energia" la urmărirea unor ziarişti care şi-au exercitat profesiunea, înregistrând ştiri. Şi astfel, prin forţarea literei şi spiritului legii, unii ziarişti sunt arestaţi, alţii cercetaţi sau ameninţaţi.

Prin acest sistem al „ţapilor ispăşitori", guvernul nu dovedeşte energie, ci mai curând slăbiciune şi lipsă de curaj.

Ultima părere a d-lui Iorga

După Alba-Iulia, d. Iorga a declarat că doreşte un guvern Maniu. Ieri însă, d. Iorga şi-a schimbat părerea, cerînd un guvern de concentrare a partidelor.

Aşteptăm părerile următoare ale d-lui Iorga !

In jurul aventurii carliste

Aventura carlistă a coincidat cu manifestaţia naţional ţărănistă de la 6 Mai.

D. Maniu a ţinut îndată să declare că partidul naţional-ţărănesc n'are nici o legătură cu fostul prinţ Carol şi nu se gândeşte la rechemarea lui. In a est sens, va apărea un comunicat.

X.

Papa şi sporturile femeeşti

Osservatore Romano publică o scrisoare de la Papa adresată cardinalului Pompili, regretînd faptul că s'au organizat şampionate atletice femenine la Roma, centru al creştinităţii.

In această scrisoare, papa precizează că nu interzice „tot ce poate da corpului, admirabil instrument al sufletului, agilitatea şi graţia, o sănătate robustă şi o forţă adevărată şi bună", dar insistă ca marginile impuse de modestia creştină şi respectul datorit femeii să nu fie întrecute.

Italia vrea să întreacă Anglia pe mare

După raportul comisiunii strîmtorilor, pentru întâia oară marina comercială italiană a întrecut în anul 1927 marina engleză pentru traficul maritim în Dardanele. Au fost înregistrate 397 n ă v i italiene [illegible] 2 624.822 tone, faţă de 281 văvi engleze, reprezentînd 2.080.330 tone.

„OPINIA" LITERARA ŞI ARTISTICA

Risipa de zîmbete.

De curând, la Livorno, a fost premiat zâmbetul unei femei. Concursul acesta într'adevăr original a oferit o bogată expoziţie de surâsuri, de flori ale buzelor. Ne gândim însă, că toate zâmbetele prezentate au fost studiate dinainte la oglindă şi deci au suferit de atâta lipsă de spontaneitate, încât premiul nu l-a recrutat frumosul şi naturaleţa. Poate că o ţărăncuţă vioaie şi sănătoasă dintr'un fund de sat retras, râde mai deosebit decât premianta concursului recent. De aceia expoziţia de zâmbete a obţinut un rezultat foarte aproximativ. Şi apoi, decât la concursuri artificiale, surâsul sincer ar folosi mult mai bine, ca un decor permanent, vieţii conjugale de astăzi, unde dimpotrivă s'ar putea adesea premia excelent lacrimile şi suspinul !..

i. b.

FAPTE

Un record teatral

Un excepţional succes a obţinut la Londra „The Farmer's wife", comedia lui Eden Phillpots. Această piesă s'a jucat neîntrerupt de 1329 ori, realizând o reţetă totală de peste 200.000 lire sterling. In fond comedia nu prezintă calităţi deosebite ; ea desvoltă o intrigă banală de amor. Scrisă însă cu mult spirit şi fineţă, piesa a avut o primire unică în analele teatrului din Londra. Ceiace dovedeşte că publicul englez vrea să se amuze...

Aniversarea lui Dobrogeanu-Gherea

A avut loc zilele trecute, modestă şi neobservată, sărbătorirea acestui critic, care a adus atâta înţelegere în erarhia valorilor culturale dela noi. Volumele de critică literară ale lui Dobrogeanu Gherea vor rămîne întotdeana o pildă de muncă şi cinste pentru scrisul românesc.

„Spiţerul"

aşa se intitulează ultima comedie a lui Tristan Bernard. Primind influenţa lui Molière, care a batjocorit pe medici, Bernard continuă maniera, satirizând muşcător pe farmacişti,

(Continuarea în pag. IV-a)

CRONICA DRAMATICA

de *Wratislavius*

TEATRUL NAŢIONAL :

„Rodia de Aur"

(feerie în 3 acte de *Al. O. Teodoreanu* şi *Adrian Maniu*

In seara de Marţi *8 Maiu* s'a reprezentat din nou admirabila poveste *„Rodia de Aur"*, care acum 8 ani a văzut pentru prima oară lumina rampei tot la Iaşi şi cu acelaş meritat succes.

Versurile frumoase făurite de cei doi talentaţi poeţi şi-au păstrat toată frăgezimea şi ne-au impresionat acum tot atât de plăcut ca şi la premieră. Cu o singură deosebire : atunci găsisem, că repertorul *pentru copii* s'a îmbogăţit cu o lucrare de valoare şi ne îndoiam dacă basmul va putea atrage pe oamenii maturi. Astă-zi, ne silesc împrejurările să afirmăm contrarul. Cu alte cuvinte, azi, nouă oamenilor maturi, ne rămâne liber doar refugiul în lumea poveştilor, a basmelor cu pitici, care „beau dintr'o coajă de nucă şi's purtaţi peste mări şi ţări pe spinarea unui fluture"...

In Maiu 1928, în târgul Ieşului, nu se poate scrie—*nepedepsit*, decât povestea spusă de *Moş Alună* : *legenda Rodiei de Aur*...sau alt basm similar.

Ce-a rămas din truda ieşenilor în frunte cu *Mihai Cogălniceanu* ? Pe atunci pe cuvântul dat puteai zidi o fortăreaţă şi pe legea scrisă se rezemau nădejdile tuturor...

Iar azi, după jertfe imense în lupta dusă pentru înfăptuirea „libertăţii gândului şi a scrisului", dintr'un singur izbai am fost împinşi înapoi, spre început. „Cât e de uşor să faci pe semenii tăi, să trăească cu secole îndărât şi cât e de greu să'i aduci un singur ceas în viitor.

Neputând face ce e mai greu, mărunţeii de azi, duc omenirea îndărăt. Mare jale !...

O Doamne ! Eu scriu şi gândesc lucruri triste şi de afară, prin ferestri năvăleşte de-odată o imensitate de strălucire... Ridic capul şi văd minunea : Din—dărâtul turlei mănăstirei Golia, s'a ridicat, enorm şi orbitor soarele, ca o superbă şi neiniţiată. Rodie de Aur...

Ne revine în minte atunci povestea frumoasă a lui *Păstorel Teodoreanu* şi a tovarăşului său dl. *Adrian Maniu*, ne sună iar în urechi versurile armonioase spuse de impunătorul *Moş Alună* a lui *Ghiţescu* şi înflăcărata scrisoare a lui *Taugomir* trimisă cu poşta aeriană a piticilor călăreţi pe fluturi, trimisă departe, mândrei *Florioare*...

Dar ne mai vin în minte şi tiganii nevolnici, uzurpători de măriri şi drepturi, asupritori ai femeri ai celui viteaz şi cinstit. Şi, ca în basme, un pitic dezleagă farmecul : sărutarea domniţii va deştepta şi însănătoşi pe luptătorul învins vremelnic, *Florioara—Libertatea*...

In Mai 1928, încătuşaţi şi neputincioşi căutăm uitare de o clipă în lumea basmelor...

WRATISLAVIUS

ULTIMA ORA

Anturajul ex-prinţului Carol

N. D. Cocea şi alţii, expulzaţi din Anglia

In legătura cu aventura fostului principe moştenitor, se anunţă că ex-prinţul Carol nu intenţiona să vie în Romînia. Avioanele erau închiriate numai

EX-PRINŢUL CAROL

pentru a arunca manifestele prinţului la Alba-Iulia.

*

Se ştie că din anturajul prinţului Carol, făceau parte între alţii N. D. Cocea, Drăghici şi Baher.

Poliţia engleză, cercetându-le actele, le-a găsit în neregulă şi în consecinţă i-a expulzat din Anglia.

Un proxenet

La interogatorul luat la poliţie, tatăl d-nei Lupescu a declarat că este comerciant. Poliţia engleză a dovedit însă cu acte că el a fost condamnat pentru proxenetism.

Cine-i Barbu Ionescu

Barbu Ionescu, tovarăşul de aventură al ex-prinţului Carol, este fiul unui ţăran din judeţul Gorj. El a plecat la Londra, încă înainte de război, pentru a urma studiile. In tot timpul războiului, el a lucrat la o fabrică din Londra, ajungând apoi inginer.

In momentul cînd s'au refugiat belgienii în Anglia, Barbu Ionescu a intrat într'o fabrică condusă de un refugiat belgian. El s'a însurat apoi cu fata unui industriaş belgian.

La Londra, graţie speculaţiunilor ce le-a făcut atunci asupra lirei sterling şi graţie modului cum a conduş fabrica, a cîştigat o avere mare şi astăzi este proprietarul unui frumos imobil la Londra şi al unei mori din Belgia.

Cafeaua marghiloman

Este de menţionat că la început acest Barbu Ionescu ducea un trai mizer şi era nevoit să vândă în restaurantele mari din Londra... dreptul de a pune în consumaţie cafeaua Marghiloman. Astfel el cîştiga două lire săptămânal.

Iarnă la Sinaia

Bucureşti 11.—Ieri dimineaţă a nins la Sinaia, ca în toiul iernei. Zăpada s a aşternut într'un strat destul de gros.

Ciclon în Ukraina

Kovno 11. — Ştiri sosite din Ucraina anunţă că un violent ciclon a desrădăcinat copaci, a zmuls acoperişurile caselor şi a făcut numeroase victime omeneşti.

IMPRESIILE Abatelui Zavoral

la şcoala normală „Vasile Lupu"

Cu ocazia vizitei la Iaşi, abatele Zavoral a ţinut să viziteze şi Şcoala normală „Vasile Lupu", de care auzise şi i se vorbise cu multe laude.

Abatele a fost însoţit de Msgr Robu şi de d-nii O. Racovitza, primarul Municipiului, M. Bădărău, prefect de poliţie, C. Ifrim, deputat, M. Borcea, I. Popovici, ajutori de primar, G. Pascu, prof. univ., etc.

A fost primit în sunetele imnului cehoslovac, cântat de fanfara şcoalei normale. Dl. dr. S. Bârsănescu, directorul şcoalei, i-a urat bun sosit. S'au vizitat interiorul şcoalei şi muzeele. Apoi a urmat o producţie festivă, compusă din câteva coruri, bisericeşti, naţionale şi populare cântate cu deosebită măestrie sub conducerea d-lui prof. C. I. Baciu. Abatele a fost viu impresionat în special de corurile populare şi de dansurile naţionale, executate de un grup de elevi.

S'au vizitat apoi grădinele. Excelenţa Sa a declarat: „De-aici n'aş vrea să mă mai duc". Apoi a spus că, din cât cunoaşte, o şcoală asemănătoare n'a văzut decât în Polonia. La gustarea oferită de direcţia şcoalei, abatele Zavoral a fost foarte bine dispus.

A mulţumit directorului pentru buna primire arătând că de mult dorea să facă cunoştinţa cu poporul român, şi că în vizita prin România, a fost condus mai mult prin oraşe, văzând oameni care seamănă cu toţi ceilalţi din alte ţări. Vizita la această şcoală este una din cele mai frumoase amintiri pe care le duce din România.

Reconstruirea oraşului Corint

Atena (Ceps).—Ultimele consfătuiri dela consiliul de miniştri au avut ca obiect reconstruirea oraşului Corint, care a fost complect deteriorate de ultimul cutremur.

Ministrul de finanţe Kafandaris este de părere că sunt necesare cel puţin 2 milioane lire st. pentru a se putea reconstrui clădirile cele mai necesare.

Guvernul grecesc ţa trecut la crearea unei societăţi speciale, căreia s'a pus la dispoziţie 250 mii l. st. Această societate va contracta apoi un împrumut în America şi Anglia. Populaţia dăunată de cutremur nu va plăti decât o dobândă de 4 la sută iar restul procentelor va fi compensat de stat din impozite speciale. Societatea menţionată va avea înlesniri considerabile la transportul materialului de construcţii.

*

La Atena a sosit zilele acestea reprezentantul organizaţiei bisericeşti americane „Federal Council of Church", Mac Farlan, pentru a se informa asupra ravagiului ultimului cutremur de pământ.

La vizitarea catedralei Sf. Pavel din Corint, care a fost deteriorată de cutremur, delegatul american a declarat că menţionata organizaţie bisericească va acorda 50.000 dolari pentru reînoirea catedralei.

O prăbuşire în Italia

Numeroase victime

Roma 11. — Din cauza ploilor torenţiale, s'a surpat un deal la Ancona, acoperind numeroase locuinţe omeneşti. Până acum s'au scos 11 morţi şi 16 gravi răniţi. Pagubele sânt foarte mari.

Tot din cauza surpării de teren, a deraiat un tren personal, făcând mai multe victime omeneşti.

Mobilizarea în Japonia

Londra 11— Guvernul japonez a ordonat mobilizarea a trei divizii, cu efectiv de 56.000 oameni, care vor fi trimise în China.

O execuţie

prin spânzurătoare în Polonia

Varşovia (Ceps).—La Bialostok s'a executat, pentru prima oară, în regiunea Kongresovka, o sentinţă de condamnare la moarte prin spânzurătoare.

Până în prezent condamnările la moarte au fost în Kongresovka prin împuşcare. Condamnatul a fost banditul Vladislav Staszkiewicz, care a asasinat de curând pe un pădurar din Beloviez şi pe un comerciant deacolo.

Condamnatul n'a făcut apel şi după ce preşedintele republicei nu i-a acordat graţierea, execuţia a fost efectuată.

Din Varşovia a sosit călăul şi ajutorul său iar la poarta închisorii s'a ridicat o spânzurătoare. La execuţie au fost prezenţi procurorul, şeful poliţiei, directorul închisorii, un preot şi medicul închisorii. Staszkievicz s'a purtat foarte liniştitit şi când s'a citit sentinţa de moarte, a început să sue scările spânzurătorii.

Călăul s'a apropiat îmbrăcat în frac şi cilindru, cu mănuşi albe pe mâni şi cu o mască neagră de mătase pe faţă. Când Staszkiewicz a fost spânzurat de ajutorul călăului, călăul a aplicat condamnatului o lovitură astfel că moartea a fost imediată. Implinindu-şi funcţiunea, călăul şi-a scos mănuşile sale albe, aruncându-le sub picioarele spânzuratului.

ECOU

— Cercul cultural „Avodah" anunţă membrelor sale şi publicului ce doreşte să ia parte, o excursie la Breazu în ziua de Duminică 13 a. c. Intâlnirea va avea loc la „Cultura" la ora 7 a. m.

După atentatul politic din Varşovia

Măsuri de represiune.— Ce scrie presa rusă.

Varşovia (Ceps). — După atentatul contra celor doi funcţionari dela misiunea comercială sovietică din Varşovia.

Clubul emigranţilor ruşi precum şi alte organizaţii ale emigranţilor au fost închise de poliţie imediat după arestarea lui J. Voţehovski. Perchezţiile făcute la aceste organizaţii n'au adus la nici un rezultat.

Numeroşi emigranţi ruşi au fost arestaţi, însă au fost puşi în libertate după ascultare. Voiţihovski însuşi a declarat că a săvârşit atentatul din motive politice, că n'a avut ajutoare şi nici inspiratori.

In timp ce cercetările poliţiei şi depoziţiile martorilor dovedesc că e vorba de un act de răzbunare personală a unui singur individ care nu e cu totul normal sufleteşte presa sovietică vorbeşte mereu că atentatul a fost pregătit cu multă grijă şi că formează unul din seria de acte ale teroarei sistematice.

Voiţihovski va fi judecat de tribunalul polonez.

El nu este cetăţean polonez, însă a avut dreptul în Polonia la azil ca şi alţi emigranţi ruşi.

Presa poloneză scrie la adresa emigranţilor ruşi, că Polonia nu va îngădui autojudecăţi sângeroase şi crime politice.

Emigranţii ruşi trebue să fie conştienţi — scriu ziarele poloneze, că trăesc în Polonia, ţara ordinei juridice, care le acordă ospitalitate, dar nu toleează atentate criminale şi va pedepsi pe criminali cu cea mai mare severitate.

AVENTURA CARLISTĂ

Curiozitatea publicului manifestată la Vila din Goldstone d-lui Barbu Ionescu, unde este găzduit ex-prinţul Carol.

Laboratorul de Analize Medicale şi Industriale
DR. A. RATIANU

Doctor în ştiinţele fisice-chimice din Geneva. Fost director al Laboratorului de Chimie al Comunei Iaşi.
Specializat în lucrări de Chimie Analitică cu aplicaţiunea la patologia generală.

IAŞI, STRADA CUZA-VODĂ No. 46

Laboratorul este aprobat de Ministerul Sănătăţei Publice şi execută:
Analize complecte de urini din punct de vedere chimic şi microscopic şi orice alte examene de lichide sau producte patologice
Analize de vinuri, lapte, ape potabile, făinuri, stofe şi orice alte analize necesare industriei, comerciului şi higienei alimentare.

RASCHELA ALTMAN
ADOLF KAUFMAN
logodiţi
Zguriţa Iaşi
Mai 1928

INFORMAŢII

x *Un şofer şiret, şeful unei bande de spărgători.* — A fost pus în urmărire şoferul Const. Cojocariu fost în serviciul fabricei Textila Copou, în etate de 34 ani.

Şoferul este acuzat de a fi şeful unei îndrăzneţe bande de spărgători care operează în Iaşi.

Intre alte lovituri, această bandă are la activul ei spargerea dela d-na Mărzescu, furtul dela d. Frühling, directorul Textilei etc.

x D. dr. M. Vais, cunoscutul medic dela spitalul israelit, şi-a instalat un cabinet medical în str. Elena Doamna (vis avis de judecătorie).

x Poliţia com. IV a pus în urmărire 3 indivizi, care obişnuesc să fure mâncarea din bucătăriile oamenilor.

Astfel au furat toate mâncărurile pregătite în familia d-lui Th. Grecu din str. Tratomir şi a doua zi au fost surprinşi în bucătăria d-lui V. Popovici din Str. Mingir.

x D. dr. Cazacu secretar general al Ministerului Sănătăţii, se află de ieri în localitate.

Indurerata familie mulţumeşte călduros tuturor acelora care au luat parte la înmormântarea scumpului lor

LAZAR RECHLER

aducându-i prin aceasta o ultimă mângâiere.

SOCIETATEA ANONIMA
de
Locuinţe Eftine şi Construcţiuni din Iaşi

Domnii Acţionari ai Societăţei, sunt înştiinţaţi că plata cuponului de dividend pe anul 1927, se va face la Cassieria Societăţei noastre din Iaşi strada Ştefan cel Mare No. 18, cu începere de la 15 Mai 1928, în orele de serviciu.

Consiliul de Administraţie

SPRIJINIŢI FLOTA AERIANĂ

ORA 2

Ex-prinţul Carol a cerut să rămîe în Anglia

dar guvernul englez l-a avertizat să plece imediat

Londra 11. — In legătură cu discuţia asupra complotului fostului prinţ Carol, un deputat a întrebat din nou în Camera comunelor subt ce modalitate s'a acordat paşaportul fostului prinţ.

Ministrul de interne a răspuns că în şedinţa viitoare va face o expunere completă a cestiunii, după ce va primi scrisoarea ce o aşteaptă dela fostul prinţ.

Ministrul a adăogat că evenimentele l-au făcut să ceară prinţului Carol să-şi scurteze vizita în Anglia.

D. Barbu Ionescu a trimis o comunicare în numele prinţului, cum că acesta regretă cele petrecute şi că nu voise să creeze greutăţi guvernului britanic. Dacă va fi lăsat să rămîie în Anglia, se va obţine dela orce activitate politică.

Cu toate acestea—a adăogat ministrul de interne — impresia neplăcută nu poate fi ştearsă prin niciun fel de asigurări.

Dacă exprinţul se va abţine de la orice activitate politică, i se va acorda un timp rezonabil, pentru a-şi pregăti plecarea Dar nu se poate da autorizaţie de a mai rămâne în ţară.

Ex prinţul ameninţat cu expulzarea

Londra 11. — In seara de 9 Mai s'a anunţat de'a Goldstone că ex-prinţul va pleca în cursul după amiezei de Duminică. La scrisoarea trimisă de prinţ, ministrul de interne a răspuns imediat, explicând măsurile luate de guvernul britanic.

Guvernul a luat toate dispoziţiile, pentru ca ex-prinţul să plece fără întârzieze.

*

Paris 11. — Din Londra se anunţă că încep până de Sâmbătă seara prinţul Carol se află subt o severă supraveghere poliţienească.

In ziua de 9 Mai, prinţul a fost informat oficial, că trebue să părăsească Anglia cât mai curând. Dacă prinţul va întârzia plecarea, guvernul va fi silit să dea un decret de expulzare.

*

Londra 11. — Din anturajul d-lui Barbu Ionescu se dă ca sigur că prinţul Carol va părăsi Goldstone în după ameaza de Duminică.

D-na Ida Autonom Georgescu ou copiii, fac cunoscut că Sâmbătă 12 Mai ora 11 a. m. va avea loc la Cimitirul Eternitatea un parastas întru pomenirea scumpului lor soţ şi tată

Dr. Autonom Georgescu

România
Corpul Portăreilor Trib. Iaşi
Publicaţiune No. 115
Anul 1928 luna Mai 8

Se publică spre cunoştinţa generală, că conform adresei Jud. Ocol I Mixt Iaşi, No. 10458 | 1928, se va vinde prin licitaţie publică în ziua de 23 Maiu 1928, ora 10 a. m. averea mobilă sechestrată cu procesul verbal din 1 | 2 | 1928 de la soţii Constantin şi Elena Popescu la pretenţia Soc. Singer, Bourne & Comp. avere compusă din: 1 maşină de cusut în stare bună şi un garderob.

Vânzarea se va face în Comuna Copou Jud. Iaşi, domiciliul debitorului, pe bani gata şi în asistenţa notarului respectiv.

Şef Portărel, Gh. D. Sava
Secretar, Munteanu

România
Corpul Portăreilor Trib. Iaşi
PUBLICAŢIUNE No. 116
Anul 1928, luna Mai 8

Se publică spre cunoştinţa generală că conform adresei Jud. Ocol II Mixt Iaşi, No. 8306 | 1928 se va vinde prin licitaţie publică în ziua de 22 Maiu 1928 ora 10 a. m. averea mobilă sechestrată cu procesul verbal No. 96 | 1928 de la B. Wolfsohn la pretenţia Băncei Neamului din Iaşi, avere compusă din: 2 şifoniere, un bufet, 3 mese, 1 oglindă şi una masă patrată.

Vânzarea se va face în Iaşi, str. I. C. Brătianu 106 domiciliul debitorului pe bani gata şi în asistenţa comisarului respectiv.

Şef Portărel, Gh. D. Sava
Secretar, Munteanu

DENTISTUL
Fr. Grünberg
cu Institutul dentar, în
Strada Cuza Vodă No. 1
(vis-a-vis de Farmacia Jelea Halta Sărărie)
Execută toate lucrările de chirurgie şi proteză dentară după ultimele cerinţi ale ştiinţei.
Preţuri modeste
Consult. 9—1 şi 2 jum.—7

DOCTOR
L. HEITEL
MAMOŞ
De la clinicile din Berlin, Viena Frankfurt
Boli de femei şi naştere
Str. Săulescu 2 (alături de Biserica Talpara)
Consultaţiuni 3—6 p. m.
Pentru săraci gratis zilnic.

Doctor A. Dascăl
BOLI de COPII şi INTERNE VENERICE şi SIFILIS
Tratamentul radical al Blenoragiei acute şi cronice. Injecţiile intravenoase cu Neosalvarsan
Consult. şi tratament:
10—12 a. m. şi 2—8 seara
Iaşi, str. Cuza Vodă 42
(casele Cristofor)
vis-a-vis de Camera de Comerţ

DOCTOR IN MEDICINĂ
M. WECHSLER
Specializat în Franţa în
ARTA DENTARĂ
Boli de gură şi de dinţi
Consult. 9-12 şi 2-7 p. m.
IAŞI, Str. Ştefan cel Mare 13
Casele Leon Mayer

ȘTIRI DIN ȚARĂ ȘI STRĂINĂTATE

10 Mai la Iași

TE-DEUMUL DELA MITROPOLIE—SERBAREA DIN PIAȚA UNIREI— RECEPȚIA DE LA PALATUL ADMINISTRATIV

Zilei de 10 Mai i s'a dat anul acesta, în orașul nostru, un aspect cu totul deosebit: solemnitățile și serbările s'au petrecut în cadrul unei însuflețiri, puțin obișnuite la Iași.

La Mitropolie

La orele 10 jum. s'a celebrat în Catedrala Metropolitană un Te-Deum, oficiat de însuși I. P. S. S. Mitropolitul Pimen, înconjurat de un sobor de preoți.

Au participat la această solemnitate d-nii: gen. Zadic, comandantul corp. IV Arm., O. Racoviță primarul municipiului, Ed. Lăzărescu, prefectul județului, M. Badareu, prefectul orașului, P.S.S. Arhiereul Grigore, d-nii: Sibi, consul francez, gen. Botez, gen. Pirici, gen. Negrei, Volanschi, primul președinte al Curței de Apel, inspectorul regiunei sanitare, dr. Vasiliu, P. Bogdan, rectorul Universității, col. Macri, comandantul Rieței, căpitan A. Alexandrescu, comandantul companiei de jandarmi rurali, inspector zootehnic dr. Iliescu, Adace, ajutor de primar, ofițerii garnizoanei locale, reprezentanții tuturor societăților, studenții ieșeni, școlile, precum și un mare număr de cetățeni, primari rurali și săteni.

In Piața Unirei

La orele 11, după terminarea serviciului religios, reprezentanții autorităților, în frunte cu I. P. S. S. Mitropolitul Pimen, au venit în Piața Unirei. Aici s'au format cordoanele, iar invitații au luat loc într'o tribună, de unde au primit defilarea școlilor și a trupelor, care s'au prezentat admirabil instruite și echipate.

In tot timpul serbărei, câteva avioane au făcut vrajuri deasupra orașului.

Recepția dela prefectura județului

La ora 12, capii autorităților civile și militare, au pornit în automobile la Palatul Administrativ, unde a avut loc o recepție oferită de prefectura de județ.

Manifestația pentru Regele Mihai

Primul a luat cuvântul d. **gen. Zadic.** D-sa spune că realizarea idealului nostru strămoșesc s'a făcut numai datorită jemeliei zidite în 1877, deasupra căreia s'a putut ridica în urmă întreaga clădire a neamului nostru.

Fac declarația puternică—a continuat d-sa—că armata este gata la orice sacrificiu pentru a fi la înălțimea menirei de a se jertfi pentru neam, țară și tron.

Apoi d. general termină făcând o caldă manifestație pentru Regele Mihai și pentru Inalta Regență.

P. S. S. Arhiereul Grigorie se asociază cu evlavie la comemorarea evenimentelor înălțătoare de la 1877. Exprimă omagii celor doi mari regi dispăruți și bărbaților de Stat cari s'au jertfit pentru națiune; și termină urând M. S. Regelui Mihai, ca D-zeu să-i ajute, să fie mai viteaz ca Regele Carol și mai norocos ca Marele Său bunic, Regele Ferdinand.

D. Volanschi, primul președinte al Curții de Apel, în numele magistraturei ieșene, aduce felicitări M. S. Regelui Mihai, Inaltei Regențe și întregei Dinastii.

D. O. Racoviță primarul orașului, transmite felicitări din partea cetățenilor municipiului Iași, Regelui și Inalților Regenții, urându-le să trăiască și să conducă țara spre prosperare.

Pr. C. Iordăchescu, în numele Universității ieșene, dorește ca Regele Ingeresc să înscrie în cartea vieței poporului românesc o pagină glorioasă.

*

Mai vorbesc apoi monsegniorul *Robu,* care prezintă felicitări din partea poporului catolic, și rabinul dr. *Thenen* din partea populațiunei israelite care arată că până la majoratul odraslei noastre regești, țara va fi condusă cu pricepere de Regență, care reprezintă: Puterea, prin persoana prințului Necula; Credința, prin I. P. S. S. Patriarhul Miron și Dreptatea, întruchipată în persoana d-lui Buzdugan.

Discursul prefectului de județ.

Ultimul a luat cuvântul d-nul prefect **Ed. Lăzăresou,** care a rostit următoarele:

Prea Sfinte, Domnule General Domnule Prim Președinte, Domnule Primar!

Sentimentele de înalt patriotism și devotament față de Tron pe care le-ați exprimat atât Dvs. cât și c ilalți reprezentanți ai culturii și a diverselor culte ce se desvoltă liber și nestingherite pe pământul îngăduitor al Românei, sunt chezășia hotărâtă a marelui rol pe care Patria noastră iubită îl va îndeplini în ansamblul culturii și al politicei mondiale.

Încrezători în destinele rasei noastre sănătoase, convinși fiind de cumințenia Românului ce nu s'a desmințit în decursul veacurilor, orientați în viața de Stat de principiile de ordine și disciplină morală, suntem siguri că poporului nostru care a învățat la școala suferinței, i se deschide largă calea realizărilor.

După furtuna de la 1916, liniștită prin bravură oștenilor crescuți pe brazda românească, după victoria repurtată asupra dușmanilor noștri, a început epoca refacerii și a consolidării naționale.

Refacerea și consolidarea națională are imperioasă nevoie de liniște și pace.

Vom ști să le obținem și să le impunem cu orice sacrificiu, deoarece sângele jertfit și porunca morților ne cheamă spre frație, spre solidaritate, arătându-ne drumurile iubirei.

In această zi solemnă, gândul nostru trebue să se îndrepte cu pietate și recunoștință către toți Voevozii cari au contribuit la păstrarea limbei strămoșești și menținerea integralității teritoriale a Țării noastre și ale căror imagini le vedeți în această sală de recepție, gândul nostru trebuie să meargă către toți Domnitorii cari au visat sau înfăptuit vre-o unire, gândul nostru trebuie să se îndrepte către memoria Marelui Rege Carol, realizatorul Independenței și a Regatului precum trebuie să reție din complexul figurilor eroilor naționali, pe acela a celui mai bun și mai mare Român, Regele Ferdinand I intru veșnică pomenire.

Regele Carol întemeind Regatul și transmițând această uriașă moștenire Regelui Ferdinand I a tras cu spada și cu cuvântul, normele după care suntem datori să ne conducem în viitorime.

Din Regat au pornit ideile isbăvitoare; Regatul a dat tributul de sânge, Regatului i se cuvine să imprime în viața publică, caracterul specific al rasei și culturii noastre.

Prea Sfinte, Domnule General, Domnule Prim Președinte, Domnule Primar!

Mulțumidu-vă în numele guvernului pentru credința statornică pe care o manifestați față de Tron și Dinastie, ridic paharul meu în sănătatea Majestății Sale Regelui MIHAI I, ai cărui pași sunt călăuziți de Alteța Sa Regală Principele NICOLAE, Patriarhului Miron Cristea și fostul Prim Prezident al Inaltei Curți de Casație D-nul Buzdugan.

Sub obladuirea acestori mari personalități, putem fi asigurați că Majestatea Sa Regele MIHAI I va ști să calce pe urmele Marilor Săi Inaintași și că viitorul poporului nostru va câștiga în strălucire și glorie.

Trăiască Majestatea Sa Regele *Mihai*! Trăiască Principesa Mamă *Elena*! Trăiască Familia Regală! Trăiască Inalta *Regență*! Trăiască Armata Română!

*

Muzica a cântat Imnul Regal; iar asistența a făcut o vie manifestație pentru Regele Mihai.

*

După amiază muzicile militare au cântat pe străzi. Seara au avut loc splendide iluminațiuni și retragere cu torțe.

Animația pe străzi era extraordinară.

S.

VIZITA IN IAȘI
A DOMNIȚEI ILEANA

A. S. R. prințesa Ileana sosește în Iași Duminecă la ora 7 dimineață. Descinderea din tren va avea loc la ora 10, când Domnița va fi întâmpinată de reprezintanții autorităților.

Dela gară, Alteța Sa se va duce direct la Mitropolie pentru a asista la Te-Deum.

La ora 11 precis, va avea loc la Teatrul Național conferința Alteței Sale.

Publicul este rugat a veni înainte de ora 11, când se vor închide ușile.

Bilete se mai găsesc la sediul A. C. F. la magazinul Brașcu.

*

In aceeaș zi (Duminică), ora 5 p. m. va avea loc audiția muzicală, fără invitații, sub patronajul Alteței Sale Regale la Cercul militar.

Își vor da concursul d-nii profesori ai Conservatorului.

După audiție Domnița va deschide Bazarul Asociației.

Biletele se găsesc la sediul A. C. F. și Duminică la Cercul Militar.

*

A doua zi Luni, prințesa se va ocupa special de Asociația creștină a femeilor.

Alteța Sa va fi găzduită la Comandamentul corpului 4 armată.

Protestul partidului național-țărănesc
în contra cenzurei presei.

Partidul național-țărănesc a dat un comunicat de protestare împotriva cenzurei presei.

Comunicatul arată că s'au cenzurat declarațiile d-lui Iuliu Maniu, împiedicând astfel pe șeful unui mare partid să-și spună cuvântul în chestii de interes general. Cu prilejul congresului dela Alba Iulia, cenzura a lăsat să apară numai ziarul „Universul" cu știri tendențioase și false și a împiedicat celelalte ziare de a ieși la aceiași oră, și de a publica aprecieri asupra numărului participanților.

Pentru a înșela opinia publică, guvernul a ordonat ziarelor de a umple cu alte articole coloanele tăiate, pentruca publicul să nu afle că guvernul exercită vre-o cenzură.

Comunicatul încheie arătând că partidul național-țărănesc va întrebuința toate mijloacele posibile, independent de măsurile guvernului, pentru a aduce la cunoștința opiniei publice ceia ce îi va fi oprit pe viitor prin exercitarea arbitrară a cenzurei

Averescanii ieșeni
așteaptă să vie la putere

Averescanii din Iași, — jubilează.

Ei cred, că mai curînd sau mai tîrziu, tot lor le va reveni guvernul.

Un fruntaș averescan ni spune:

— *„Avem credința, că destinderea politică, tot generalul Averescu o va face".*

Fruntașul mai adaugă:

— *„In cazul chemărei generalului Averescu, ministerul de interne,—acesta e cert—va reveni d-lui I. Petrovici, care având simpatie în partidul național-țărănesc, va ușura restabilirea relațiilor politice între partide".*

Aceste sunt iluziile averescanilor ieșeni.

D.

In jurul accidentului de automobil
din Orgoești și Tutova

Bârlad 11.—Acum 8 zile Proprietarul Const. Anghelescu, din comuna Orgoești, după cum am anunțat, a căzut în satul Sămbăești, cu automobilul într'o râpă adâncă de vre-o 6 metri.

Adus în spitalul din localitate astă noapte pe la orele 2 a încetat din viață. Sandu

„OPINIA"
literară și artistică

(Continuarea din pag. I-a)

desigur, spre bucuria publicului!..

Comunicat

Un scriitor suficient de mediocru, anunțând trei volume noui, a trimis ziarelor următorul comunicat: „Aceste trei volume vor pregăti un al doilea asalt literar". Aceasta, l-a făcut pe un distins literat să adaoge:

— „Să sperăm că cititorii vor sucomba de la primul asalt!.."

Diferite știri.

— Marele om de teatru francez, Antoine, își va depune candidatura la Academie, în locul rămas vacant prin moartea lui François de Curel.

— Societatea cinematografică din București a înscris pentru viitoarele scenarii de filme, romanele „Pădurea spânzuraților" de Liviu Rebreanu și „La Medeleni" de Ionel Teodoreanu.

— Pe scena Teatrului Național din Capitală se fac ultimele pregătiri pentru premiera piesei „Cleopatra" de d. N. Iorga.

x In curând apare:

ADAM

mare magazin literar și social
150—200 pagini lunar
Redactor: I. LUDO.

In amintirea eroilor

Lucrările pentru monumentul care se va ridica la cimitirul de onoare Eternitatea, pentru slăvirea eroilor prizonieri, au început și vor fi terminate până 'n ziua „Înălțării Domnului".

In momentul de față se face și exhumarea soldaților neidentificați și centralizarea lor în cele 4 osoare cu troițe, în cimitirul de onoare Eternitatea din Iași.

După „Înălțarea Domnului" va începe construcția mausoleului de la Galata, pe locul ales d. I. P. S. S. Mitropolitul Moldovei și de d-nii General Zadik și Botez, unde se vor înhuma eroii eroii din cimitirile Galata (Sf. Vasile), Bucium, Bârnova, Păun etc.

O evadare
din arestul siguranței

Siguranța a arestat pe un anume Ioan Sobejdo, supus polonez, găsit în neregulă de serviciul controlului străinilor. El era bănuit și ca autor al unor spargeri.

In timp ce cercetările erau în curs, Sâmbătă noaptea Sobejdo, a reușit să evadeze din arestul serviciului de siguranță.

Cercetările pentru prinderea celui evadat au rămas până acum zadarnice. S'au dat circulări pentru urmărirea lui Ioan Sobejdo.

Sectoare poștale în București

Prin descentralizare, s'a împărțit Capitala în șase sectoare poștale cu câte un oficiu ce are atribuția a distribui în sectorul respectiv corespondența poștală.

In acest scop s'a întocmit o nomenclatură a străzilor din București cu indicația pentru fiecare stradă a numărului oficiului postal de sector în care cade: *acel număr trebue să fie indicat în adrese de către expeditor, după indicația București* spre exemplu d-lui Adrian Popescu Str. Academiei No. 7 București, D-lui Victor Georgescu fundatura Afumați No. 16 București 2, D-lui Nicu Dumitrescu Str. Albă București 6.

Deci e foarte important pentru toată lumea să cunoască No. sectorului în care locuește corespondentul său din București și să-i indice negreșit pe adresă, după cuvântul București.

Persoanele și instituțiile care au multă corespondență, vor putea procura nomenclaturi prin oficiul p. t. t. așa.

INFORMAȚIUNI

x *Conferința Micii Înțelegeri, care urma să aibă loc în a doua jumătate a acestei luni, va fi amânată pentru o dată care nu poate fi încă cunoscută.*

x *Construcțiile universitare.* — In urma unei consfătuiri care a avut loc la Universitate între consiliul profesoral și arhitectul șef al Minist. de Instrucție d. Pompilian, s'a decis ca în cursul lunei acesteea să se înceapă lucrările de complectarea palatului Universității ieșene.

Noile construcțiuni vor fi făcute la dreapta Universității actuale și vor cuprinde și imobilul facultății de litere.

x Consiliul de Război, a achitat pe Maiorul Gh. Bonciu.

x *Afacerea Atațchi.*— Cab. III Instrucție a deschis noi cercetări în legătură cu cazul Atațchi, în urma noilor reclamații depuse de către domnul Ecstein funcționar la Banca Moldovei din Chișinău și d. V. Pandelescu perceptorul circ. III Iași—care arată că au fost jefuiți de o bandă de spărgători. Hoții fiind prinși, au mărturisit că au vândut bijuteriile lui Atațchi.

Cercetările făcute de politia din Chișinău n'au dat nici un rezultat—cu toate mărturisirea hoților.

Judele instructor a cerut dosarul primelor cercetări.

x Tîmplarul Const. Leostean din Vaslui, în etate de 19 ani, s'a sinucis, aruncîndu-se înaintea trenului. Cauzele nu se cunosc.

x Victimele incendiului din str. Cost. Negri Rauch et Haimovici, au cerut moratoriu.

x Pe str. Col. Langa a fost găsită ieri după amiază o copilă în etate de trei ani cu numele de „Lenuța". Ea nu știe unde-i casa părinților ei.

x Doctorul **Brener** *specialist mamoș,* boli de femei, consultă dela 2 până la 6 p. m

x *Șofer nedelicat.*— Poliția a arestat pe șoferul Ioan Lazăr din str. Silvestru. Acesta a fost reclamat de d-na A. Grigoriu din Bivolari că acum zece zile i-a luat suma de șapte mii lei.

Pe când d-na Grigoriu mergea spre Bivolari, a fost invitată de numitul șofer de a lua loc în mașina lui. In dreptul unei păduri, Lazăr a încercat să atenteze la pudoarea d-nei Grigoriu, după care a dispărut.

x Cantonierul Ion Boieru din com. Untești (Iași), autorul crimei relatate în numărul nostru precedent a fost adus la Iași, arestat. El va fi înaintat parchetului, astăzi.

x *Ministerul de Război* anunță pe ofițerii activi și de rezervă promoția 35-a a școalei Militare de infanterie, — că Duminecă 13 Mai va avea loc la București întrunirea promoției.

Cei în drept a participa, sunt rugați să se adreseze Comenduirei Pieței Iași, pentru a primi foi de drum, dus și întors.

x D. George Brătianu s'a înapoiat astăzi dimineață din Capitală.

După amiază va avea loc o consfătuire a vice-președinților organizației liberale, la locuința d-lui Brătianu.

x D. S. S. Bârsănescu, directorul școalei normale „Vasile Lupu", a fost numit de Ministrul instrucției în comisiunea pentru alcătuirea programelor după noua organizație a liceului.

x Curtea cu Juri a condamnat în ședința de Mercuri, pe săteanul Neculae Perju din P. Iloaei la 8 ani recluziune pentru omor.

x FURT IN PIAȚA UNIREI. D. I. Leibovici, proprietarul cunoscutei bodegi „La Ștefan cel Mare" din Piața Unirei a reclamat că în decurs numai de câteva zile a fost victima a două îndrăzneți furturi.

Acum câteva zile prin forțarea ușei, hoții au trecut prin cele 4 camere ale localului, și au furat sticle de băuturi fine, șampanie, mezeluri, cutii cu sardele etc.

Eri noapte hoții au revenit, au spart oberlihtul și au pătruns în magazin furând din nou o însemnată cantitate de marfă.

x In străzile Sălciilor și Frumoasa s'au declarat două cazuri de scarlatină.

La azilul de bătrâne Bals s'a declarat un caz de erizipel.

x *O cerere a Păcurarilor.*— Mai mulți locuitori din strada Păcurari, vecini cu atelierul de metalurgie Ionescu, care a fost distrus de incendiu zilele trecute, roagă Primăria să nu mai autorize refacerea acestui atelier pe locul de acum, de oarece toate proprietățile vecine sunt amenințate. De altfel un regulament special prevede că fabricile să fie situate la marginea orașului, pentru a nu periclita în nici un chip viața în comun a cetățenilor.

Doctor B. Fischer
fost intern al Spit. Sf. Spiridon
BOLI INTERNE ȘI FEMEI
GENITO-URINARE
Curenți de înaltă frecvență
strada Cuza Vodă 46
(fost cabinetul Dr. Silberstei)
Consult. 8-11 a. m. și 1-4 p. m.

Dr. Alexandru Hohmann
chirurg-mamoș
Specialist în boli de femei
fost asistent la
clinicele și spitalele austriace
s'a mutat
str. I. C. Brătianu 189
(casele d-lui farm. Blumenfeld)
Raze ultraviolete și curenți de înaltă frequență cu aparate speciale pentrn tratamentul bolilor de femei.

DOCTOR
A. Hoffmann
fost intern al Spitalului Scola
Boli nervoase și mintale
Boli de nutriție
Consult. 9-11 a. m.—4-7 p. m.
str. Ștefan cel Mare 13
(Intrarea prin bolta farmaciei Coniver (Pollak)

DOCTOR
N. L. Birnberg
Specializat la Paris
Boli interne, boli de femei Naștere.
Tratamentul bolilor de Inimă, plămâni
Curenți de Inaltă Frecvență
IAȘI—STR. CUZA VODA No. 1
(vis-a-vis de Farmacia Jelea)
Consult. 10-12 a. m. și 3-7 p.m
Pentru saraci zilnic gratuit

DOCTORUL
R. DAMSKER
str. Ghica-Vodă No. 44-46
MEDICINA INTERNA,
SIFILIS și GENITOURINARE
tratează prin
DIATHERMIE
Bolile interne, reumatismul, guta, nevralgii, etc.
Bolile urinare și boli de femei
Cons. 8—11 a. m. și 3—7 p. m.

Dr. L. BALLIF
medic primar
BOLI MENTALE ȘI NERVOASE
str. Alexandri No. 5
(Laboratorul Dr. Franke)
Consult. 6 — 7 jum. p. m.

DOCTOR
LOUIS MENDEL
DENTIST
S'a mutat
în strada Lăpușneanu 41
vis-a-vis de Hotel Palace

DENTIST
S. Schreiber
s'a mutat în
Strada Dancu 7
vis-a-vis de Uzina Teatrului

ANUL XXIV No. 6294 — 3 LEI EXEMPLARUL — DUMINICĂ 13 MAI 1923

ABONAMENTE
Lei 1000 pe un an
„ 500 . . . „ 6 luni
„ 300 . . . „ 3 luni

OPINIA

ZIAR POLITIC COTIDIAN

ANUNCIURI
se primesc la toate
Agenţiile de Publicitate
şi la
Administraţia ziarului
Iaşi—Str. Gh. Mârzescu 17

PROBLEMA staţiunilor balneare

Peste câteva zile se deschide sezonul băilor. Spre staţiunile noastre cu ape tămăduitoare, cu nămoluri bogate în iod şi principii radioactive, cu aer dătător de viaţă,—se va îndrepta pe rând, din Maiu până în Octombrie, nenumăratul popor al celor suferinzi. Ei vor căuta în locurile binecuvântate de Dumnezeu, ajutor pentru slăbiciunile trupului. Vor pleca din haosul înăbuşitor al oraşelor cu nădejdea că acolo unde se duc, vor găsi linişte, curăţenie, atmosferă purificată în apropierea pădurilor de brazi.

Sunt zeci de mii de suferinzi care un an întreg strâng ban lângă ban, îşi lasă copiii fără haine, numai pentru a putea pleca o lună la staţiunea recomandată de medic. Acolo vor să urmeze o cură absolut necesară refacerii unui trup istovit de muncă. Fără ajutorul acestei cure, omul n'ar mai putea să-şi urmeze ocupaţiile şi familia lui ar rămânea fără sprijin.

Să nu se creadă că la „băi" se duc numai trântorii bogaţi sau doamnele aventuroase. Marea mulţime a vizitatorilor o formează cei cu venituri modeste şi cu boli adevărate de îngrijit. Pentru ei scrim astăzi, căci perspectiva, de a fi din nou jupuiţi şi supuşi la tot felul de suplicii, inspiră milă şi îngrijorare.

Staţiunile climaterice şi balneare constitue una din cele nu ştim câte plăgi ale vieţii noastre de astăzi. Cetăţeanul care cade în mâinile hotelierilor restauratorilor, antreprenorilor de băi, este desbrăcat sistematic ; în plus, e supus la mii de suferinţe de ordin fizic şi moral : murdărie şi insecte în camere, praf, noroi, infecţie pe drum, otravă la restaurant, jaf în toate părţile, mojicia şi serviciul mizerabil practicate ca o lege generală.

Comparativ, ţara noastră are cele mai scumpe staţiuni climaterice şi balneare din lume. Se plătesc zeci de mii de lei pentru chiria pe o lună a unei singure odăi ; o masă costă cât hrana pe o săptămână a unei familii de şapte persoane. Taxele puse de municipalităţile locului, ating aceleaşi proporţii astronomice. Vizitatorii nu obţin mai nimic în schimbul atâtor sacrificii. Băile se fac în condiţii extrem de primitive. Aerul e stricat de praf, de aglomeraţiile de vehicule, de promiscuităţi oribile. Adesea, nefericitul care pleacă cu speranţe mari, se întoarce slab, distrus, revoltat. In loc să-i folosească băile l-au îmbolnăvit şi l-au dezechilibrat economiceşte pe o perioadă de cinci ani.

Trebue ca guvernul să studieze serios chestia şi să găsească o soluţie inteligentă. Ar fi o crimă să se tolereze mai departe starea de barbarie de astăzi. Disperaţi, chiar şi dintre săraci fac sforţări ca să-şi caute sănătatea în străinătate, unde nu sunt speculaţi cu atâta duşmănie şi unde pentru un preţ modest găsesc casă şi masă destul de bune. Astfel, din an în an vor eşi din ţară sume tot mai mari de bani ; statul şi particularii vor pierde, numai din cauza nepăsării orientale a organelor superioare şi a bestialei pofte de câştig a unor speculanţi primitivi.

— I. —

NENOROCIRE în regiunea petroliferă

Sondele 76 şi 108 dela Gura Ocniţii, proprietatea societăţii „Astra" au luat foc, fiind în erupţie. Sonda 76 s'a dărîmat, acoperind 20 de lucrători. In afară de acestia a fost grav rănit inginerul Fleberger şi maestrul sondor Mayer.

S'au trimes ajutoare din Târgovişte.

UNDE S'A AJUNS CU LUPTA DINTRE PARTIDE ?

Acalmie după Alba-Iulia—Ce vor face naţional-ţărăniştii ?

Făcând aluzie la ultimile demonstraţii naţional-ţărăniste (care au culminat în adunarea de la Alba-Iulia), guvernul a anunţat că de-acum înainte nu va mai permite nici un fel de agitaţii.

Cuvântul „agitaţii" e foarte elastic El ar putea fi aplicat oricărei activităţi politice. Şi atunci ar însemna că **se suprimă dreptul de a face opoziţie,**—*ca în Italia d-lui Mussolini.*

*

Deocamdată constatăm că însuşi partidul naţional-ţărănesc stă la cumpănă asupra atitudinei pe care trebue s'o ia,—aflându-se în situaţie dificilă faţă de Inalta Regenţă, din pricina curiosului act de a se fi proclamat Adunare Naţională la Alba ! !

Nefiind hărţuit direct de o nouă ofensivă naţional-ţărănistă, guvernul se mulţumeşte să-şi azvârle forte împotriva presei, prigonind—fără logică şi fără folos—câţiva ziarişti, şi înăsprind cenzura.

*

Dar ce formă va lua lupta politică deacum înainte ?—căci nu poate fi vorba de o abandonare a luptei din partea opoziţiei.

Timpul începe a deveni impropriu ; mergem cu paşi repezi spre vacanţa de vară. O sesiune extraordinară a parlamentului e problematică. Ar urma să aşteptăm sesiunea ordinară, de la toamnă. Şi încă trebue să avem în vedere că naţional ţărăniştii sânt retraşi din parlament.

Cum rămâne **acum** *problema politică? Deocamdată, n'avem nici un indiciu lămuritor.*

X.

Din toată lumea

Papa cenzurat. — Fiindcă cenzura e la modă, socotim interesant a releva că şi Sfintul Părinte de la Roma a suferit rigorile foarfecelor minute cu pasiune de d. Mussolini.

Am anunţat scrisoarea trimisă de Papa, către cardinalul Pompili, împotriva militarizării femeilor fasciste. Cenzura italiană a interzis ziarelor să reproducă scrisoarea cu pricina, sau să o comenteze, de oarece a considerat-o ca un atac direct la adresa fascismului.

Fireşte că, din această pricină, raporturile între Vatican şi Statul italian s'au încordat şi mai mult.

Un prinţ ucis în stradă.— Prinţul rus Ioan Kropotkin a fost ucis noaptea pe o stradă din Nisa (Franţa) de trei indivizi rămaşi necunoscuţi.

Defunctul aparţinea uneia din cele mai strălucite case aristocratice din Rusia. In timpul războiului, servise ca ofiţer de cavalerie ; apoi se înrolase în armata lui Wrangel contra bolşevicilor. In ultimii 5 ani trăise la Nisa unde lucra ca electrician într'un atelier de cinematograf.

Defunctul prinţ Ioan era nepot al faimosului teoretician anarhist prinţul Petru Kropotkin.

*

D. Mussolini contra muştelor.—D. Mussolini a semnat un decret prin care obligă pe toţi funcţionarii publici... să distrugă muştele! Contravenienţii vor fi aspru pedepsiţi.

D. Mussolini vrea să rămie în istorie cu titlul de „moartea muştelor".

*

Chemarea vieţii. — Tânăra colariţă pariziană, Myrtila Desenclos, în etate de 16 ani, a fost cuprinsă de un dor de ducă... In agitaţia ei sufletească, şi-a neglijat învăţătura ; şi fiindu-i ruşine de părinţi, şi-a luat lumea în cap. Myrtila a lăsat părinţilor o scrisoare care-i o adevărată pagină de literatură.

„Mă veţi revedea, poate, într'o zi, dacă voi deveni bogată. Dacă, însă, nu voi reuşi, nu mă veţi revedea niciodată. Şi poate vă va curge o lacrimă când veţi auzi că o tânără fată a murit pe undeva".

Iată o fată energică în faţa vieţii şi predestinată să tulbure inimile !

*

O regină pradată.—Regina Afganistanului, aflată acum cu soţul ei în vizită la Moscova, a constatat cu mâhnire că i s'au furat două cufere cu rochii şi dantele foarte scumpe. Cercetările autorităţilor sovietice au stabilit că furtul s'a comis în gara Niegereloje (la graniţa Poloniei), dar hoţii n'au putut fi descoperiţi.

RĂZBOIUL chino-japonez

Generalul japonez Ugaki, fost ministru de război, a primit comanda supremă a forţelor japoneze destinate să ocupe în întregime provincia chineză Şantung.

ASPECTE

Ţări nefericite:

ITALIA, SPANIA, UNGARIA...

Don Miguel de Unamuno, fost rector al universităţii din Salamanca, fusese exilat de dictatorul Primo de Rivera într'o insulă din Atlantic, pentrucă se ridicase împotriva regimului de opresiune sub care sucumbă patria sa spaniolă.

Vicente Blasco Ibanez, marele romancier decedat acum câteva luni, fugise din Spania în ajunul arestării sale, nu pentru că era laş, dar pentrucă avea convingerea că dincolo de hotarele ţării va putea lupta cu succes pentru înlăturarea lui de Rivera, duşman al libertăţilor cetăţeneşti.

Turatti, şeful partidului socialist italian, profesorul universitar Gaetano Salvemini, împreună cu câteva sute de intelectuali, se trudesc în ospitaliera Republică Franceză să ridice indignarea contra mussolinismului care a suprimat toate libertăţile şi care nu ezită să suprime şi viaţa adversarilor lui, cum a procedat cu Matteoti şi Amendola.

Milincov, Kerenski, Merejkowski, Kuprin, Zinaida Hipius şi alţi oameni politici şi literaţi ruşi se află deasemenea în exil pentrucă nu pot suporta dictatura lui Stalin şi a experienţei revoluţionare care se face în republica sovietelor.

Precum se vede, drumurile Europei sânt pline de refugiaţi intelectuali cari poartă, pe unde se află, spiritul revoltei împotriva tiraniei şi chiamă în ajutor lumea civilizată pentru schimbarea stării în ţările lor nefericite prin lovituri de stat cari au adus la cârmă aventuri erifără scrupule şi fără conştiinţă.

Mai curând sau mai târziu, succesul va fi al minorităţilor exilate, pentrucă popoarele se vor sătura să suporte la infinit un jug odios şi pentrucă ideile pentru cari luptă exilaţii exprimă adevărul şi idealurile mulţimilor.

Mai curând sau mai târziu, pentrucă în viaţa popoarelor un deceniu nu înseamnă nimic, dictaturile se vor prăbuşi iar în locul lor se va instaura un regim democratic cu linişte şi libertăţi depline.

Istoria ne învaţă că tiraniile trebue să cadă şi că figurile triste ale tiranilor rămân blestemate pentru totdeauna, pe când cei cari au suferit pentru dreptate şi libertăţi, au parte de recunoştinţă şi de glorie.

Italia fascită, Spania primoriveriste, Ungaria hortystă şi celelalte ţări unde domneşte teroarea, îşi vor reveni în fire într'o zi totuşi, pentrucă istoria se repetă. Şi dacă va fi aşa, de ce se încăpăţinează tiranii în atitudinea lor şi hidoasă şi idicolă ? De ce nu vor să asculte, cu o clipă mai devreme, glasul martirilor pentru libertate care exprimă purul adevăr ?

(Continuarea in pag. IV-a)

„OPINIA" LITERARA ŞI ARTISTICA

FAPTE

Omonimii

Scriitorii francezi contimporani, cercetând noul anuar al comerţului apărut recent, s'au întristat. In acest anuar figurează următorii omonimi :

Jules Cambon—croitor.

Joseph Delteil—patron de restaurant.

C. Mendès—haine, rochii, peignoare.

P. Mérimée—croitor.

Numărul acelora pe care-i cheamă Paul Bourget sau Paul Hervieu este neînchipuit de mare. Noroc însă că aceşti cinstiţi comercianţi nu fac literatură ; altfel am fi adesea victimele unei penibile confuzii.

Concurs pentru elevi

Ziarul „Adevărul literar" a organisat un concurs literar pentru elevii şi elevele din ultimul an de liceu sau şcoli speciale.

Cea mai bună lucrare prezentată va fi publicată în întregime, acordându-se şi un premiu de încurajare. Corespondenţa trebue adresată d-lui Sevastos, la ziarul „Adevărul".

Listă de bucate în versuri

Un bucătar din Hamburg care are şi vădite aptitudini pentru poezie, a alcătuit de curând o listă de bucate în versuri. Lista are însuşirea că în cinci strofe concentrate arată toate felurile de mâncăruri, indicând totodată şi preţul res-

(Continuarea în pag. 4-a)

FETIŞISMUL IN FRANŢA pentru d. Poincaré

Respectul şi dragostea pentru d. Poincarè a ajuns în Franţa la un soi de fetişism. Iată o dovadă :

La procesul autonomiştilor alsacieni care se dezbate în faţa Curţii cu Juri din Colmar, avocatul Marcel Fourier a exclamat la un moment dat :

—„Poate că d. Poincaré îşi va repara gaffele".

Atâta a fost destul ca publicul din sală să izbucnească în proteste violente, iar magistraţii Curţii l-au judecat pe loc pe Fourier şi l-au condamnat la suspendare pe timp de o lună din funcţia de avocat.

Bineînţeles, Fourier a făcut recurs, iar avocaţii de pe banca apărării au trimis un protest telegratic la ministrul justiţiei.

Din isprăvile „prezicătorilor"

Păţania unei fete de măritat.

Sunt unii aşa zişi „prezicători" care fac afaceri mai bune chiar decât societăţile de asigurare mutuală; fiindcă naivitatea omenească oferă posibilităţi nemărginite.

Iată un caz nostim, povestit de ziarul „Curentul Galaţilor":

O tânără domnişoară, vânzătoare în prăvălia părinţilor, avea — ca toate domnişoarele— dorinţa să se mărite. S'a dus la un prezicător şi l'a rugat să-i ghicească când se va întîmpla fericitul eveniment.

Excrocul a căutat în cărţi, cafea, palmă şi zaruri, şi a sfătuit fata să deschidă prăvălia Duminecă dimineaţă, căci primul bărbat care va intra în prăvălie îi va deveni soţ.

Fata s'a conformat întocmai. Şi primul bărbat care a intrat în prăvălie, a fost... d. comisar Partenie Istrate care a amendat-o cu 500 lei pentru nerespectarea repaosului duminical. Iar d. comisar Partenie are nevastă şi copii !

PROFEŢIILE UNUI SCRIITOR

CUM VA FI FRANŢA IN ANUL 1958

Cunoscutul scriitor francez Paul Morand, a publicat de curând un art col intitulat *„1958, lucruri prevăzute"*.

Paul Morand face o serie de profeţii asupra felului cum se va prezenta lumea peste treizeci de ani. După scriitorul diplomat, nu vor fi prea mari schimbări până la data aceia. Cea mai mare parte din naţiuni vor rămâne în starea actuală. Ocupându-se în special de Franţa, Paul Morand face profeţii pesimiste.

— „Peste 30 de ani, Franţa va renunţa la marile afaceri". Ea îşi va pierde aproape toate coloniile. Clasa bogată va dispare. Femeile vor vota. Oamenii activi vor fi obligaţi să emigreze în Statele-Unite. In 1928 era un funcţionar la trei locuitori : atunci vor fi trei funcţionari de fiecare locuitor. In scurt, imobilitate, stagnare, slăbire progresivă şi decadenţă incurabilă. Franţa va fi atunci cum este astăzi ţara noastră. Numai că marea republică poate avea încă un moment de redeşteptare cum a avut în 1914, la 1789 şi în vremea Cruciadelor.

Din punct de vedere intelectual, Paul Morand prezice că nivelul învăţăturii va continua să scadă ; că din cauza acestei ignoranţe singurul aliment va fi ziarul. Va rămâne totuşi o elită, şi chiar mai inteligentă decât cea dinainte, dar extremistă : „spiritul va deveni agresiv, violent, de o aciditate şi de o subtilitate cu adevărat talmudice".

Cărţile vor fi din ce în ce mai rău scrise. Se vor produce multe cărţi agreabile, dar mediocre. Proust va fi studiat în universităţi : împreună cu Anatole France, va fi considerat ca ultimul clasic".

Foarte rele preziceri !

Iniţiativa particulară pentru ridicarea Iaşului

Activitatea Societăţii „Propăşirea Iaşilor"

Iată darea de seamă făcută de comitet, către membrii Soc. „Propăşirea Iaşilor" cu prilejul împlinirei unui an de activitate a acestei asociaţii de bine obştesc :

La 14 ale lunei curente se împlineşte un an decând 44 dintre noi, entusiasmaţi de măreţia şi importanţa socială a operei ce socotim că vom putea săvârşi, ne-am adunat în localul societăţei A. M. I. şi am decis reconstituirea Societăţei *„Propăşirea Iaşilor"*, înfiinţată în 1912 în scopul de a realiza înfrumuseţarea şi desvoltarea Iaşului ca oraş şi ca centru cultural.

Am modificat vechile statute spre a le pune de acord cu noua situaţie creiată de prefacerile războiului mondial şi după ce am cerut recunoaşterea personalităţei juridice, am început a ne întruni regulat spre a ne da o organizare, pe care să se întemeieze rodnicia activităţei noastre şi spre a discuta diferitele probleme impuse de nevoile Iaşului, căutând soluţiunile cele mai raţionale şi cele mai uşor de realizat.

Numărul celor, care s'au alăturat spre a spori indemnul şi activitatea noastră, a crescut până la 127. Numai atâţi ieşeni au găsit necesară şi posibilă o acţiune proprie, isvorâtă din gândul curat al îndrumărei spre o gospodărie închinată numai intereselor obşteşti.

Şedinţele noastre n'au fost frecventate decât de un număr restrâns, dar am stăruit a ne întruni regulat, în fiecare săptămână, pentru că am păstrat nestrămutată convingere în superioritatea morală a scopului ce urmărim şi pentrucă ne-am dat seamă de câtă muncă este nevoe spre a creia o conştiinţă cetăţenească într'o massă de oprimaţi şi de blazaţi ai politicianismului atot distrugător.

*

Combaterea febrei tifoide

Sub ameninţarea fioroasă a epidemiei de febră tifoidă, care, în anul precedent a căpătat o extindere deosebită, am discutat amănunţit cauzele ei şi am ajuns la studiul problemei alimentărei cu apă, la al curăţirei gunoaelor şi la al higienei publice, dând soluţiile cele mai accesibile şi făcându-le ale tuturor prin publicitatea dată discuţiunilor noastre, pentru care suntem mulţămitori în speciol ziarului „Opinia" atât de cu bunăvoinţă deschis cerinţelor noastre.

*

Incendiile şi apa

Sub impresiunea nenumăratelor incendii, care distrugeau complect sub ochii lor, munca şi existenţa, multor nevoeşi am studiat mijloacele de prevenirea, de anunţarea lor imediată şi de înzestrare a serviciilor de pompieri, cu aparatele moderne necesare, stăruind a se soluţiona şi problema apei astfel încât distribuţia ei să se facă neîntrerupt zi şi noapte.

In acest scop am arătat că este nevoe a se asigura rezistenţa conductei de aducţiune, micşorând presiunea în ea, dacă studii mai precise o cer, prin deversarea debitului ei într'un basin situat mai jos şi pomparea apei necesare zonei superioare a oraşului în rezervoarele respective.

Apoi că este nevoe, înainte de orice, să se desfiinţeze cişmelele publice şi cele din curţile particulare care curg în permanenţă din cauza neglijenţei şi a defectărei lor lesnicioase ; că este nevoe a se revizui reţeaua de distribuţie care pierde mari cantităţi de apă, şi că este nevoe a se pune stavilă risipei prin introducerea de contoare înaintea oricărui robinet, sau prize de apă. Am avut satisfacţiunea să aflăm că aproape la aceleaşi rezultate a ajuns şi delegaţiunea permanentă pe baza indicaţiunilor ce i-au fost date de comisiunea specială instituită spre a studia problema apei.

Closete publice

Am cerut cu stăruinţă înfiinţarea de closete publice spre a

(Continuare în pag. IV-a)

Uzinele de Fier şi Domeniile din REŞIŢA S. A.

BILANŢ

ACTIV — **încheiat la 31 Decembrie 1927** — **PASIV**

Stabilimente:				Capital social		750.000.000 —
Domenii	445.105.530 —			Fond de rezervă legal		302.283.401 —
Mine	132.013.950 —			„ „ „ special pentru event. devalorizări ale stocului de materiale		15.000.000 —
Clădiri pentru exploatăţiuni	110.113.365 —			Fond pentru refacerea instalaţiunilor		78.120.084 —
Clădiri p. locuinţe	168.303.308 —			Fond de amortizări		304.744.643 —
Maşini şi instalaţiu.	327.817.314 —			Datorie ipotecară asupra domeniilor		326.000.000 —
Investiţiuni noui neterminate	182.557.064 —	1.355.910.531 —		Creditori		545.108.949 —
Stocuri de materiale		369.364.081 —		Dividende neridicate		2.797.147 —
Numerar		5.969.014 —		Beneficiu net:		
Tit uri		29.756.241 —		Report din 1926	2.766.676 —	
Debitori		694.620.209 —		Beneficiu pe 1927	128 819.176 —	131.585.852 —
		2 455.640.076 —				2.455.640.076 —

CONTUL DE PROFIT ŞI PIERDERE

CHELTUELI — **încheiat la 31 Decembrie 1927** — **VENITURI**

Cheltueli generale		90 356.211 —		Beneficiu din participaţiuni.		10.293.069 —
Dobânzi		46.836.510 —		„ „ 1926	2.766.676 —	
Impoziţe		32.868.557 —		„ brut pe 1927	425.220.684 —	427.987.360 —
Contribuţiuni reglementare şi cheltueli pentru scopuri de ocrotiri sociale		35.733.248 —				
Dotaţia fondului pentru refacerea instalaţiunilor		25.286.026 —				
Amortisări		75.614.025 —				
Beneficiu net:						
Report din 1926	2.766.676 —					
Beneficiu pe 1927	128.819.176 —	131.585.852 —				
		438.280.429 —				438.280.429 —

Preşedintele consiliului de administraţie, *Barbu Stirbey*.

Directorul contabilităţii, *Carol Fleischhacker*,

Verificat şi găsit conform cu registrele

Cenzori: *Mihail Georgescu, G. Cioflec, Victor Lévy, E. Luterbacher, St. Vidrighin.*

BAILE VATRA - DORNEI

Sezon 1 Iunie - 30 Septembrie 1928

Prospecte la Administraţia băilor şi la comisia balneară

INFIRMIERĂ diplomată şi institutrice germană cu bune referinţe, găsesc imediat post. A se adresa la ziar.

SE CAUTĂ o casieră sau practicantă de birou „La Noul Paradis" strada Elena Doamna No. 1, Iaşi.

TÂNĂR scrupulos şi cu cu noştinţe de comptabilitate, caut ocupaţie: ori unde ar fi. Adresaţi C. Sofiicu, Sf-tu Andrei No. 53, Loco.

DE INCHIRIAT 2 apartamente din câte 3 odăi şi câte o bucătărie, plus atenanse şi un apartament din 2 odăi şi bucătărie cu atenanse. A se adresa Francesco Forgiarini str. Sărată No. 6

3—500.000 lei, se caută cu împrumut, în ipotecă, pentru un mare imobil în centru. Condiţii avantajoase. — A se adresa avocatului meu d. G. Răcoare, str. Sărărie 143.

ŞOFEUR MECANIC, angajează d. I. Iosefsohn str. Lăpuşneanu 40.

SE CAUTA de urgenţă doi lucrători buni, plătiţi bine şi o manicuristă la Coafor Lupu & Baron, strada Elena Doamna No. 1, Loco.

SE VÂND casele din str. Speranţei 8, având 5 odăi, bucătărie, antret, apă, canal, electricitate, loc mare şi curte cu pomi, se pot vedea între orele 2—6 p. m.

DE VÂNZARE sau DE INCHIRIAT case nouă, zid şi peatră, acoperiş tablă, 7 încăperi subsol, apă, lumină, tramvai, str. Socola 191 şi loc 400 metri p. bun pentru depozit cherestea, vad renumit. Ingrăditură nouă. pe stâlpi stejari. Casa este bună şi de prăvălie.

Preţ avantajos şi înlesniri de plată la vânzare.

Adresaţi proprietarului Leonida Gheorghiu str. N. Ganea 24 Iaşi.

DE INCHIRIAT în str. Asaki No. 6, una cameră mobilată, liberă imediat.

Din Fălticeni

Fălticeni *Teatrale.*— Dl. Alexandru Marinescu cunoscutul artist, a reprezentat zilele trecute în faţa unui numeros public, piesa „frânele guvernului" însoţit fiind de un grup de diletante şi diletanţi.

Dl. Marinescu, la vârsta d-sale a executat rolul lui Bruno în mod cu totul ireproşabil.

Datorită d-lui Marinescu d-ni J. Cazaban şi Gr. Vasiliu sunt astăzi artiştii apreciaţi ai Naţionalului din Cernăuţi, ţinem să adăugăm o menţiune specială pentru d-rele M. Costăchescu, D. Sachelari, N. Marinescu şi d-nul G. Tănase care promit a călca pe treptele scenei şi prin munca depusă vor sta alături de artiştii creiaţi de d. Marinescu.

Cât priveşte d-nii I. Giurcă şi G. Stoleru, şi-au achitat rolurile în mod cu totul satisfăcător.

In general piesa „Frânele Guvernului" de Eug. Marinescu şi Marion, localizată potrivit timpului, a avut un succes desăvârşit.

L. Noir

O cruciadă contra... ciorilor

în jud. Iaşi

Conform instrucţiunelor primite de prefectură de la Ministerul agriculturei şi domeniilor în zilele de 20 şi 21 Mai se vor organiza în judeţul nostru vânători de... ciori, de oarece aceste păsări fac mari stricăciuni la semănături, iar înmulţirea lor face ca pe viitor daunele pe cari le pricinuesc vor fi mult mai însemnate.

In ziua de 15 Mai va avea loc la Prefectură o consfătuire la care vor participa domnii C. Tănăsescu inspectorul de vânătoare al judeţului nostru, precum şi toţi preşedinţii de societăţi de vânătoare din localitate,—pentru a alcătui programul vânătoarei.

Prefectura a trimis primarilor un ordin circular prin care se întreabă unde sunt cele mai multe ciori, în vederea vânătoarei.

După vânătoare se vor alcătui procese verbale, cari vor fi înaintate la ministerul agriculturei şi domeniilor. In vederea împărţirei de medalii, vânătorilor cari vor distruge mai multe ciori.

Cutia cu scrisori

Dl. C. Cerkez ne trimite următoarele:

In «Lumea» de astăzi a apărut un reportaj privindu-mă, cu unicul scop de a se crea o diversiune.

Mi se atribue un ultraj!

Din cele ce voi relata în timp şi loc, se va vedea că d. Ilie Mendelsohn autorul ascuns în dosul acestui reportaj speră să scape şi de la Camera de Comerţ cu două gestiuni financiare încurcate, cum a scăpat de la Casa de Scont, Dacia—Construcţii, etc. etc. — A sperat, pozând în victimă şi de data aceasta, să scape, de gestiunile financiare în care s'au cheltuit peste 20 milioane lei din contribuţiunile grele ale noastre, ale industriaşilor şi comercianţilor, de către Biroul Camerei de Comerţ. El refuză a da socoteală şi vrea *să ţină secret acte oficiale*, pe care eu le cer în calitatea mea de consilier, singurul ales în Camera actuală.

Şi eu ultragiez! Oricine mă cunoaşte, oricine a fost la Camera de Comerţ în timpul cât am fost Preşedinte, ştie cuviinţa cu care am primit pe oricine, căutând a servi chiar pe acei ce încercau să lucreze împotriva mea.

Nici odată n'am primit pe nimeni în biroul prezidenţial cu pălărie pe cap şi nici n'am auzit vre-odată ca vre-un şef de serviciu ostentativ să-şi permită asemenea lipsă de cuviinţă.

(ss) C. CERKEZ

MAGAZINUL UNIVERSAL „RATA"

No. 34, str. Gh. Mârzescu No. 34

A desfiinţat comisionul

şi fiind bine asortat cu:

HAINE GATA pentru barbaţi, băeţi şi copii
STOFE STRAINE calităţi superioare cu un
ATELIER SPECIAL pentru comandă, Mantile de Cauciuc, Manufactură, Mătăsuri, Galanterie, Incălţăminte, Pălării, Mobile, Oglinzi, Muşamale, Linoleum, Maşini de cusut, Biciclete, etc. etc. le vinde cu preţuri avantajoase

în RATE LUNARE şi FARA COMISION

RUBRICA DE ŞAH

46 — 12 | V | 1928

Primul concurs de probleme al ziarului „Opinia"

Deschidem un concurs de compoziţii de probleme în 2 mutări cu joc regulat, publicate în rubrica noastră în lunile Mai-Decembrie 1928.

Problemele se vor trimite pe diagramă cu numele autorului şi motto, iar dezlegarea scrisă clar pe contrapagină.

S'au stabilit următoarele 3 (trei) premii:

1. O carte de şah în valoare de 700 lei.
2. O carte de şah în valoare de 300 lei.
3. O carte de şah în valoare de 150 lei.

Se vor acorda şi câte-va menţiuni. Judele acestui concurs e dl. Dl. Anatol. F. Janovici.

Toate compoziţiile se vor trimite pe adresa: Aurel Lernovici, Str. Zugravilor No. 44 Iaşi.

PROBLEMA Nr. 60

de A. F. Ianovcic—Iaşi (originală)

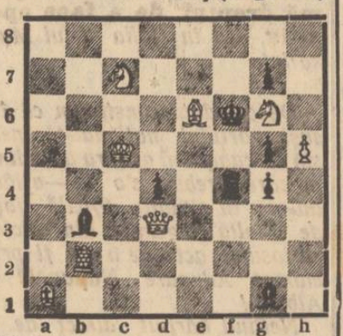

8+8=16

Alb joacă şi joacă şi dă mat în 2 mutări.

*

PROBLEMA No. 61

de I. A. Schiffmann-Chişinău („Revista de Şah" No. 3—1928)

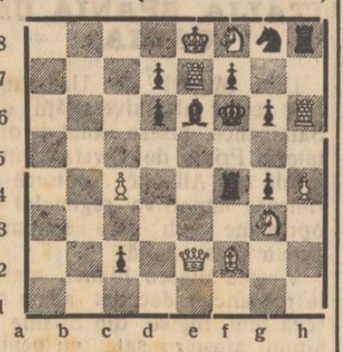

9+11=20

Alb joacă şi dă mat în 2 mutări.

*

Concursul nostru între dezlegători

Deschidem cu începerea acestei rubrici, un nou concurs de dezlegări de probleme.

O problemă în două mutări ce va fi deslegată se va socoti două puncte, una în trei mutări trei puncte, una în 4 si mai multe mutări 4 puncte.

Un studiu va fi socotit 4 puncte.

Orice cetitor al „Opiniei" poate să înceapă să dezlege problemele când vrea şi când va întruni 100 puncte va primi un premiu constând într'o carte de şah.

Rubrica va apare regulat odată pe săptămână şi va conţine în totdeauna 2—3 probleme. *Dezlegările scrise citeţ se vor trimite pe adresa: A. Lernovici, Str. Zugravilor No. 44 bis—Iaşi.*

A. LERNOVICI

INFORMAŢII

x In şedinţa de aseară consiliul municipal a luat o serie de măsuri contra locuitorilor care au încălcat samavolnic terenurile comunale.

x *Şc. pr. de băeţi No. 5 „V. Alexandri" din Iaşi* invită pe părinţii foştii elevi şi toţi acei cari se interesează de bunul mers al şcoalei să binevoiască a se întruni Duminică ora 11 dim. în localul şcoalei pentru a alege un nou comitet. Aceasta e a doua convocare şi hotărâri se vor putea lua cu ori câţi membri vor fi prezenţi.

x Ziua de 10 Mai, a fost serbătorită de către „Casa de sfat şi cetire A. D. Xenopol", a funcţionarilor ceferişti din Iaşi, printr'o şezătoare culturală, ce a avut loc la căminul cultural din Râpa Galbenă. D. inginer Cezar Cristea a vorbit despre însemnătatea zilei de 10 Mai. Au urmat recitări şi coruri.

x Duminică 13 Mai a. c. ora 8 jumătate seara vă avea loc în localul *„Ligei Culturale Evreeşti"* din str. Palat 62, o şezătoare literară de comemorare a marelui scriitor evreu „Salomon Alechem. Va conferinţia d. H. Picker.

Urmează recitare, declamaţii.

x Primăria Municipiului Iaşi intenţionând a instala un pavilion de ape minerale naturale în grădina Copou, un bufet la rondul II-lea şi un bufet la pădurea Breazu, anunţă pe toţi doritorii a prezenta oferte scrise la Direcţiunea serviciului horticol.

x D. Gh. Caufman din Nicolina a reclamat că necunoscuţii, pătrunzând în antretul casei, i-au furat un pardesiu.

x Comisia IV cercetează pe Gh. Solvestin din str. V. Lupu 4, reclamat de Leic Benţin din aceiaşi stradă că i-a spart capul.

x A fost dusă la poliţie Elena Vieru, din str. Păcurari, fiind găsită pe str. Ştefan cel Mare cu un pachet cu haine şi mărfuri, a căror provinienţă n'a putut'o lămuri.

x Jandarmii din com. Bucium (Iaşi), au arestat ieri pe individul Işvan Sobancu, dezertor din reg. 99 Infanterie.

Işvan Sobancu fusese arestat luna trecută, însă a evadat din arestul siguranţei, prin spargerea zidului cu un piron.

Hemoroizi

Persoanele cari suferă de dureri cumplite cauzate de trânji vor simţi o senzaţie de tihnă şi vor dormi liniştit întrebuinţând Pomada Cadum ce le va produce o uşurare imediată.

x **Adunarea eparhială.**— Mâine se întrunesc la Mitropolie, membri adunărei generale eparhiale a Moldovei, în sesiunea anuală din Mai.

Dimineaţă la orele 10 jum. membri adunărei eparhiale vor participa la Te-Deumul din Catedrala metropolitană; apoi vor trece în sala de şedinţe unde se vor executa lucrările după ordinea de zi, pe care noi am publicat-o la timp.

La prânz membrii adunărei vor participa la recepţia din palatul metropolitan, oferită de I. P. S. S. Mitropolitul Pimen; după care se vor relua lucrările.

x Autorităţile şcolare din localitate au fost înştiinţate de o ceartă violentă între învăţătorii şcoalei din Drăguşeni—Fălticeni.

Pentru motivele care urmează să fie cercetate, învăţătorul Gavril Toma însoţit fiind de sătenii Const. Scutariu, Aurel Scule şi D-tru Drăguneanu, a încercat să maltrateze pe directorul şcoalei Gh. Covaci.

A fost nevoe de intervenţia autorităţilor poliţieneşti pentru a astâmpăra felul învăţătorului.

x *Dela Inspectoratul Asigurărilor Sociale.*— Se aduce la cunoştinţă d-lor patroni fabricanţi cu peste 10 lucrători, că sunt rugaţi a se prezenta ori a trimite un însărcinat la Corporaţia respectivă pentru a primi cărţile-chitanţe pe anul curent 1928—29 şi a apune timbre până la zi.

In caz când d-nii patroni fabricanţi nu se vor prezenta pentru a primi cărţile chitanţe, pe lângă că vor fi contravenienţi de fapt, vor mai avea de suportat şi daune către lucrătorii ceii au, prin faptul că vor fi respinşi de la vizita medicală de oarece accesul la Casa Medicală cu dovezi încetează pe ziua de 15 Mai a. c.

x Marţi 23 Mai a. c. orele 10 a. m. se va ţine licitaţie publică în localul depozitului Regional al Societăţii Ocrotirea orfanilor din Rsboi Iaşi, strada Codrescu No. 9, pentru vânzarea reformăturei provenite din îmbrăcăminte şi diferită ferărie veche.

Concurenţii vor trebui să depue la licitaţie o garanţie de 10 la sută.

„Povestiri Tragicomice"

S'a depus la librării volumul *„Povestiri Tragicomice"* datorite cunoscutului satiric *Salom Alechem* în traducerea d-lui C. Săteanu.

Volumul prefaţiat de d. *Octav Botez* cu un studiu asupra marelui satiric, cuprinde următoarele cele mai noui lucrări.

„Un schimb de cuvinte", „Sah la Tar"!, „Dela o pălărie", „Trei Calendare", „O istorie sugestivă", „Minunea din ziua aceea", „Ghitla Purişchevici", „Intre oameni sălbateci", „Cu clasa treia", „Moşu şi mătuşa", „Plăcerea Tatei", „In ziua lertării", (Tipuri cari dispar), „Riviera", „Cetitorii", „Profetul Ele", „La Bal", „Doctori", „Să nu fii bun".

Volumul este ilustrat.

ULTIMA ORA

Ex-prinţul Carol nu ştie unde să se ducă

Belgia nu-l primeşte.—Italia nu-i bucuroasă.— A făcut apel la America

Milano 12.— Se anunţă pe cale particulară că prinţul Carol a cerut telegrafic guvernului italian permisiunea de a veni în Italia ge oarece în Belgia n'ar fi primit cu plăcere.

*

Londra 12.—Prinţul Carol a trimis o nouă scrisoare ministerului de interne, în chestia expulzării sale, arătînd că nu ştie unde să se ducă, de oarece Belgia nu i-a aprobat intrarea în ţară, iar Italia i-a dat un răspuns evaziv.

*

Paris 12. — „Chicago Tribune" crede a şti că prinţul Carol a cerut la Washington autorizaţia de a intra în Statele-Unite.

*

D-na Lupescu indezirabilă

Paris 12. — Se telegrafiază din Londra că Doamna Lupescu a fost chemată de poliţie pentru a răspunde unui interogatoriu asupra trecutului său, a relaţiunilor sale cu exprinţul Carol şi a activităţii din Anglia.

Doamna Lupescu a fost invitată să părăsească în 24 ore teritoriul britanic împreună cu ceilalţi membrii ai familiei sale şi cu câteva persoane din suita exprinţului Carol, printre care Domnii Florescu, Drăghici şi Gatoski, prezenţa lor fiind găsită indezirabilă.

Atac la adresa României

Londra 12. — In Camera comunelor un deputat a intervenit în favoarea Ungariei, îndreptînd atacuri la adresa Romîniei.

Fast sovietic

Berlin 12. — Fastul cu care a fost primit la Moscova regele Amamelah al Afganistanului, a întrecut cu mult fastul dela Londra, Paris şi Berlin.

Un banchet al negustorilor de 70 tacâmuri, a fost atât de bogat încât un tacâm a trebuit să coste 6000 ruble aur.

Guvernul a organizat curse de cai cu premii de valoare fantastică, cum nici la Londra nu s'a pomenit vreodată. Calul care a câştigat premiul I a fost dăruit regelui.

140 MILIOANE PENTRU UN TABLOU

Londra 12.—Lady Daisborough a vândut celebrul tablou al lui Rafael „Madona şi copilul" pentru suma de 175.000 lire sterling (N. R. 140 milioane lei), —preţ cu care niciodată n'a fost vândut un tablou. Cumpărătorul este americanul Duven.

Asociaţiile de presă protestează

Bucureşti 12.-Asociaţia generală a presei şi Sindicatul ziariştilor au publicat moţiuni de protestare contra cenzurei şi contra prigonirii ziariştilor.

Uniunea ziariştilor profesionişti s'a pus în contact cu celelalte asociaţii de presă, pentru a lua atitudine contra teroarei deslănţuite asupra ziariştilor.

Actul criminal al unui plutonier amorezat

Bucureşti 12— Plutonierul M. Simian de la muzica regimentului 2 vânători, se îndrăgostise de d-ra Elisabeta Dragomirescu infirmieră la dispensarul principele Mircea din comuna Militari.

Dar Elisabeta n'a răspuns la dragostea plutonierului, iar el s'a hotărât să se răzbune.

Eri după amiază Simian a pândit din casa părinţilor săi din Militari iar în momentul când a trecut Elisabeta. Dragomirescu s'a repezit asupra ei şi a tras un foc de revolver lovind-o în spate. Ea a avut puterea să fugă într'o curte, unde a căzut scăldată în sînge. Criminalul a urmărit-o şi i-a mai tras două focuri în gît. Apoi şi-a îndreptat revolverul asupra lui şi şi-a tras un glonte în tîmplă. Ambii au fost transportaţi la spitalul Regina Elisabeta, unde nefericita fată se află în agonie.

Aviatorii de pe „Bremen" se înapoiază în Europa

New-York 12.— Aviatorii Koehl şi Huenefeld au intenţia să se înapoeze cu avionul „Bremen" în Europa între 20 şi 30 Mai. Ei se vor stabili la Potsdam.

Un nou uragan în Bulgaria

fac mari ravagii

Rusciuk 12.—Un nou uragan a bântuit Bulgaria de sud: La Gabrovo s'au produs şi uşoare cutremure de pământ, ceiace a sporit panica populaţiei. In diferite localităţi pomii au fost desrădăcinaţi iar acoperişele caselor smulse.

Pagube mari se anunţă din Sevbievo, Racosea, Barovo, Dorea, Dobreni, Târnova etc.

Recolta de pruni este compromisă. La Hascovo s'au resimţit două cutremure. Vântul a ridicat pe sus bărăcile de scânduri. La Harmali grindina a facut mari stricăciuni.

Avocaţii din Budapesta

se împuşcă din cauza mizeriei

Budapesta, (Ceps).—Camera avocaţilor din Budapesta a ţinut zilele acastea adunarea generală anuală.

Oratorii s'au raportat la greaua situaţie a avocaţilor unguri şi la perspectivele defavorabile ale acestei categorii. S'a arătat că numeroşi avocaţi s'au sinucis din cauza mizeriei materiale.

Flota de război a Rusiei se pregăteşte

Moscova (Ceps). — La începutul lunei Mai a avut loc la Leningrad conferinţa fruntaşilor flotei comuniste din Marea Baltică.

Printre alţii, a luat cuvântul mrmbrul sovietului flotei militare Kreev, care a spus că pregătirile militare ale flotei sooietice din Marea Baltică.

Se fac foarte intensiv şi a declarat că „cu toate că pericolul unui război imediat a dispărut, fruntaşii militari şi maritimi sovietici au obligaţia să întărească din ce în ce mai mult posibilitatea de a lupta".

Campania de iarnă şi repararea flotei militare din Baltica sunt terminate şi se trece acum la îndeplinirea campaniei de vară în care se vor face voiajuri în străinătate şi manevre militare.

Din isprăvile traficanţilor de carne vie

Varşovia (Ceps).— Zilele acestea a căzut în mâna poliţiei din Varşovia un comerciant internaţional de carne vie, proprietarul unei case de toleranţă din Buenos Aires, Jak Zachinski.

El a vizitat Polonia în anul 1926 şi la un bal din Varşovia a făcut cunoştiinţă cu o frumuseţe neobişnuită— Esther Weinzev, care nu avea decât 16 ani. Frumuseţea a moştenit-o dela mama ei, care deşi în vârstă de 35 ani, a concurat cu cele mai frumoase fete. Zachcinski a început să vie în casa frumoasei văduve şi într'o zi şi-a manifestat dorinţa de a se căsători cu fiica ei. La Varşovia Zachcinski s'a dat drept un bogat industriaş american.

După câteva săptămâni se căsătoreşte cu Esther şi pleacă cu ea în America.

Nu trece mult şi mama Estherei primeşte o scriscare în care e invitată să vândă totul şi să vie, deoarece o aşteaptă un mare noroc. După două luni, sora văduvei, care a trăeşte la Berlin capătă o scrisoare cu următorul conţinut „Am fost înşelate de Zachţinski. El re-a vîndut pe mine şi pe Esther într'o casă de toleranţă. Salvează-ne".

Sora femeei nenorocite a înştiinţat despre aceasta poliţia din Berlin şi când Zachcinski s'a întors după un an şi jum. în Europa, îi s'a dat de urmă. Zachcinski aflând că-i urmărit, a plecat în grabă spre Varşovia, dar a fost arestat în tren. Asupra lui s'au găsit două paşapoarte cu nume diferite.

D. Poincaré va lua interimatul externelor

Paris 12—In consiliul de miniştri de eri, d. Poincaré a făcut un raport asupra situaţiei externe.

Se crede că d. Poincaré va lua interimatul externelor, deoarece domnul Briand—deşi în afară de pericol—are o stare generală slăbită care îl opreşte de a se ocupa de afacerile departamentului.

D. Sarraut ministru de interne, a făcut un raport asupra situaţiei interne, ocupându-se în special de comunişti.

D. Poincare a plecat apoi în concediu la moşia sa din Meusa.

DOCTOR
Dora Coslowsky
MAMOŞ
de la clinicile din *Paris* şi *Montpellier*
BOLI DE FEMEI, NAŞTERI
Consult. 3—6 p. m.
Strada Cuza Vodă No. 16

FALIMENT

Bucureşti 12.—Tribunalul comercial a fixat termenul de 16 Maiu pentru judecarea cererii de declarare în stare de faliment a fabricei „Postavul". Din raportul experţilor rezultă că pasivul fabricei este de 300 milioane iar activul de 360 milioane.

Dirijabilul „Italia" întâmpină dificultăţi

Oslo 12. — Generalul Nobile şi-a manifestat intenţia ca în sborul spre pol să se oprească pe insul Saint-Nicolaus (denumită acum insulă Lenin) la nordul Siberiei, pentru a face explorări ştiinţifice.

*

Hamburg 12.—Eri dimineaţă, dirijabilul Italia a pornit cu o parte din echipaj spre insula Lenin.

Dirijabilul a luat o încărcătură maximă de combustibil. Dar din cauza timpului nefavorabil, dirijabilul s'a înapoiat la ora 4 după amiază fără a fi făcut explorări.

UN TRAMVAI NĂBĂDĂIOS

La Bruxelles (capitala Belgiei) în squarul Schaerbek, un tramvai a ieşit din linie şi —folosindu-se de o diferenţă de nivel — a intrat într'o casă la etaj, a străbătut un apartament şi a ieşit prin cealaltă parte, rămânând suspendat în aer.

COLUMBIA

V. & P. SUFRIN

SUCURSALA IAŞI

str. Lăpuşneanu 41

inaugurează deschiderea

MARŢI 15 MAI

când în cel mai elegant salon, se va dovedi superioritatea techniocă şi muzicală

a plăcilor şi aparatelor „Columbia"

La Expoziţia de lucru de mână

de la Hotel „Continental" a sosit un nou transport de: perdele, feţe de mese, tablete, fileu cu metru etc. etc.

Preţuri foarte reduse.

Numai câteva zile

PIANELE
ROSENKRANZ
au renume mondial
la Reprezentanţa: Magazinul de muzică Michelsohn aşii

„GHIAŢA" S. A. R.

pentru fabricarea Gheţii artificiale şi utilizarea frigoriferelor IAŞI

Înştiinţează Onor. Public că s'a pus în vânzare ghiaţă artificială cu preţul de lei **1.95 kgr.**, transportat la domiciliu.

Abonamente, adică comenzi zilnice de minimum jumătate calup (12 jum. klgr.) se primesc la:

Biroul fabricei Abator si la agenţia din strada Ştefan cel Mare No. 36 (casa Hulkiver).

Cantităţi mai mici se pot obţine de la următorii depozitari:

TALIC HELLIN, Piaţa Halei
N. FELDMAN Piaţa Tg. Cucului (Cărciuma Mărăşeşti)
LA PODGOREANUL strada Lăpuşneanu
DEP. CENTRAL lângă Percepţia Com. Piaţa Sf. Spiridon (pentru orice cantitate)
LA ARON str. Păcurari 63 (Halta Manolescu).
ARON ŞLOIMOVICI strada Socola 63

Fabrica va mai înfiinţa şi alte depozite pe cartiere.

ECOU

— Membrii societăţei B'nei Brith sunt rugaţi a lua parte la şedinţa de Duminică 13 Mai 928, ora 4 p. m.

— D-rul S. Ackerman reîntorcându-se în localitate, după un voiaj de studii făcut la Viena şi Paris, şi-a reluat consultaţiile.

x In curând apare:

ADAM

mare magazin literar şi social
150—200 pagini lunar
Redactor: I. LUDO.

ORA 2

Luni 14 Mai, ex-prinţul părăseşte Anglia

dar nu se ştie unde se va duce

Londra 12. — Ziarele anunţă că ex-prinţul Carol a cerut guvernului italian autorizaţia să plece în Riviera italiană.

Cercurile autorizate italiene din Londra declară că nu nu ştiu nimic în această chestiune.

*

Paris 12. — Din Londra se anunţă că ex-prinţul Carol a încercat zădarnic să obţie autorizaţia de a mai rămâne in Anglia. **Guvernul britanic i-a acordat însă un ultim termen Luni 14 Mai, când va trebui să plece.**

Se afirmă că ex-prinţul ar fi fost autorizat să se stabilească în Irlanda. E însă probabil că va pleca în Belgia.

Incendiu uriaş în regiunea petroliferă

Ploeşti 12. — La Pârscov s'a aprins o sondă a societăţii „Steaua Română". Dela aceasta, au luat foc alte 19 sonde. Incendiul este înfiorător.

Pompierii din Ploeşti au plecat la faţa locului. Pagubele sunt foarte mari.

Conferinţa Micei Antante

Bucureşti 12.—D. Titulescu ceruse ca conferinţa Micei Antante să se ţie la 25 Mai. Dar deoarece d. Beneş trebuia să se ducă la Berlin, iar la 4 unie începe sesiunea Consiliului Ligii Naţiunilor, aşa că Conferinţa Micei Antante se va întruni pe la mijlocul lunei lunie.

D. Titulescu va da în curând un comunicat anunţând că această conferinţă se va întruni la Bucureşti la 18 Iunie şi va ţine până la 22 Iunie.

Amnistia în Polonia

Varşovia 12.- Consiliul de miniştri a aprobat proectul de amnistie care se acordă cu prilejul celei de a 10-a aniversări a eliberării Poloniei.

INDIGESTIA

Întovărăşită de
DURERI DE CAP, AMĂREALĂ IN GURĂ, INCĂRCAREA LIMBEI ACREALĂ, ARSURI ŞI AMEŢELI.

Se combate cu cel mai bun
PURGATIV NATURAL
APA MINERALĂ
Breazu
NU OBOSEŞTE ŞI NU DEPRINDE STOMACUL ŞI INTESTINELE

APA DE BREAZU are efecte salutare în schimburile nutritive ale organismului, asigură buna stare a stomacului, a ficatului şi a rinichilor; reimprospătează sângele şi contribuind la buna funcţionare a tuturor organelor, menţine sănătatea şi buna dispoziţie.

CEREŢI IN FARMACII ŞI DROGUERII

ȘTIRI DIN ȚARĂ ȘI STRĂINĂTATE

ASPECTE

Țări nefericite: Italia, Spania, Ungaria...

(Continuarea din pag. I-a)

Cenzura n'a împiedecat protestele lui Unamuno, ale lui Turatti, ale lui Milincov; adevărul pătrunde prin zidurile închisorilor și cu atât mai puțin nu poate fi acoperit de țipătul strident al foarfecelor mânuite oricât de abil de cenzorii regimurilor tiranice: Italia, Spania, Ungaria, vor scăpa într'o zi de cenzură și de teroare pentrucă așa trebue să fie, pentrucă așa dictează istoria.

Până atunci însă, avem dreptul să deplângem soarta acestor țări: biata Italie! sărmana Spanie!! nefericita Ungarie!!!

G. SPINA

„OPINIA"

literară și artistică

(Continuarea din pag. I-a)

pectiv. Desigur însă că publicul în loc de liste vesificate preferă mâncare ieftină și gustoasă.

Maimuța și maimuța,

așa se intitulează o poezie modernistă apărută în numărul doi din revista bucureșteană de avantgardă *„Unu"*. Iată conținutul poeziei: „sânt,ești, este, sântem, sânteți, sânt.— *Morala*: a fi". Asemenea producții compromit inteligența și bunul simț. Deaceea adevarata morală a poeziei este mai degrabă: a fi ...nebun.

Justificare

Advocatul: — «Piesa dvs. mi-a plăcut mult, dar găsesc că e prea lungă... cinci acte".

Dramaturgul: — „Vă rog să nu uitați, că eroul începe în actul întâi un proces și se duce la un avocat.

Din Tg. Frumos

Tg. Frumos. — *Sărbătorirea zilei de 10 Mai.*—Cu un fast deosebit s'a sărbătorit ziua de 10 Mai în orașul nostru. In urma serviciului religios a avut loc o frumoasă serbare școlară, organizată de școlile primare din localitate împreună cu gimnaziul. D șoara Bivol profesoară de istorie la gimnaziu a ținut o frumoasă conferință arătând însemnătatea zilei.

Au urmat frumoase dansuri executate cu multă grație de elevele gimnaziului și ale școalei primare. In urmă d. Arghir profesor de matematică, vorbește în legătură cu importanța zilei. Serbarea a fost complectată de frumoase bucăți muzicale de sub conducerea d-lui I. Toma.

Corpul didactic a muncit foarte mult pentru reușita acestei serbări; în special relevăm munca depusă de d-na Ecaterina Dimitriu, D-șoara Bivol, d-șoara Otilia și Adelaida Ionescu, d-șoara Alina Țârdea și d-șoara Bădărău. P. O.

BUGETUL MUNICIPIULUI IAȘI

— REPARTIȚIA PE CAPITOLE —

Consiliul municipal a aprobat aseară budgetul Primăriei pe 1928, care se ridică la 118 milioane lei.

Inainte de a se intra în discuția generală asupra budgetului, consiliul a dat descărcare gestiunii pe 1926.

D. Osvald Racoviță a făcut o expunere de motive, arătând că Iașul se află într'o grea situație. Sântem orașul cel mai sărac din țară.

Clujul cu o suprafață de patru ori mai mică decât a Iașului, are un budget de 200 milioane lei. Abea după câțiva ani ne putem aștepta la un început de schimbare a situației de astăzi.

*

Primarul a arătat că s'au făcut reduceri însemnate la personal, s'a pus capăt sistemului detașărilor de funcționari și s'a organizat un serviciu al personalului, în cadrul serviciului contabilității.

Consiliul a luat act de aprobarea împrumutului de 50 milioane lei, la casa de credit comunal și județean. In budgetul anului acestuia s'a înscris suma de 2.550.000 lei, prima anuitate la împrumut.

*

In budgetul anului trecut s'a înscris suma de 8 milioane din încasarea taxei prestațiilor pentru drumuri. Or, din încasări rezultă, că suma înscrisă era cu mult exagerată, așa încât anul acesta s'a înscris în budget numai 3.800.000 lei.

O chestiune foarte importante pentru Primărie e aceia a taxei pe apă, care urmează să fie plătită de diferite ministere pentru instituțiile de stat, care consumă apa de Timișești.

Trecuta administrație n'a putut obține dreptul municipiului. Acum, în urma numeroaselor intervenții făcute, s'a putut înscrie fără nici o grijă în budget suma de 4 milioane lei la capitalul venit dela stat pentru procurarea de apă stabilimentelor publice.

Deasemenea s'a înscris suma de zece milioane lei din despăgubirile de război. O altă sumă care n'a fost de loc trecută în budgetul anului trecut e un milion, contribuția ministerului lucrărilor publice, pentru întreținerea căilor naționale care traversează orașul. S'a mai înscris și 192.000 lei, dividendul minim dela soc. „Ghiața", conform tranzacției.

*

La capitolul „cheltueli", s'a înscris suma de 3.200.000 lei pentru acoperirea deficitului exercițiului 1926;—deasemeneaa și 12.245.000, rămășițe de plată din exerciții închise.

Pentru o serie de îmbunătățiri care se vor aduce halei, s'a înscris 2 și jum. milioane. S'a mărit dela 5 milioane la 8 milioane fondul pentru serviciul curățirii străzilor. Fondul pentru combaterea epidemiilor în oraș a fost mărit la 200.000 lei. S'a mai înscris un fond nou de 100,000 lei, pentru vaccinația-nea anti-tuberculoasă cu vaccinul Calmette la copiii noui născuți.

Penrru terminarea clădirii școalei primare Socola, s'a trecut suma de 1.800.000 lei. Cel mai important capital este acel al pavării sirăzilor, în care scop s'a alocat o sumă de 11.800.000 lei.

*

La discuția generală asupra budgetului, au luat cuvîntul d-nii Lascar Matasaru, care a cerut mărirea fondului pentru învățământul primar; D. Hertzenberg și I. Poper, care au cerut și obținut suma de 100,000 lei pentru Spitalul israelit și Natan Gheller, care a obținut 100.000 lei pentru Spitalul dr. Ghelerter.

Au mai făcut diferite obiecțiuni d-nii av. Mihalcea, dr. Buzenchi, comandor Ene, etc.., Tuturora le-a răspuns d. Osvald Racoviță.

La orele 8 seara ședința consiliului municipal a luat sfârșit.

L. PAUL

Programul definitiv

al primirei A. S. R. Principesa Ileana

Duminică 13.

Descinderea din vagon ora 10. Întâmpinată de autoritățile locale și doamnele din comitetul Y. W. C. A.

Tedeum la Mitropolie 10¼.

Conferință la Teatrul Național ora 11 (Principesa și d-na Voinescu) intrarea 100 lei și 70 lei, bilete la d-nele din Comitet și Brașcu.

Dejun intim la Cercul Militar ora 13.

Vizită la Căminul Ucenicelor în str. Dancu ora 16 jum.

Serbare și bazar la Cercul Militar ora 17.

Intrare 60 lei.

Seara cină intimă la Cercul Militar.

Luni 14.

Principesa va participa la ședințele comitetului Societății Y. W.C.A. Va lua dejunul împreună cu membrele Societății.

La ora 16 va participa la o serbare câmpenească la care vor lua parte 200 membre ale Societății și Doamnele din Comitet.

Publicul este rugat a asista în număr cât mai mare la conferința de la T. Național.

Constatări îmbucurătoare

Orchestra Liceului Național

Cu prilejul festivalului care a avut loc în după amiaza zilei de 20 Mai c. la Teatrul Național, ieșenii au avut plăceeea să asculte o orchestră școlară model, orchestra Liceului Național din localitate. Orchestra s'a prezentat cu bucăți grele ca execuție, (cum e „Arlesiana" lui Bizet) cari însă au fost interpretate și redate foarte bine. Un succes frumos a obținut și executarea „Garofiței", potpourri național.

După cum s'a putut aprecia de către cunoscători, această orchestră pornite mult. Ea ar putea da și unele concerte cu caracter de producții școlare. Se cuvin toate laudele atât comitetului școlar, care subvenționează și încurajează această activitate cât și dirijorului orchestrei, d. prof. C. Nosek a cărui baghetă bine stăpânită știe în acelaș timp să nuanțeze corect și să însufletească mult execuția. Dealtfel, munca d-sale de până în prezent e încununată de un succes deplin.

P. G. V.

Maurice Dekobra

despre turcoaicele actuale

Maurice Dekobra s'a întors de curând din Turcia și a publicat în revista parisiană „Eva" un articol asupra femeilor actuale din Turcia. Intre altele scrie:

Dacă Pierre Loti s'ar întoarce azi pe Bosfor, ar vedea că turcoaicele s'au schimbat ca prin farmec, căci s'au făcut pariziene cu micado și rochii scurte.

Flirtează la fel ca americanele, dansează charleston la jazz-band, merg la five o'clock-uri, expoziții artistice, cinematografe și îmbrățișează diferite sporturi. S'au acomodat foarte bine reformelor ce au fost introduse în Turcia de Kemal Pașa.

Atac banditesc

lângă Tg. Neamtz

Tg. Neamtz — Un îndrăznet atac banditesc a fost săvârșit în cursul dimineței de ieri în apropiere de Tg, Neamtz.

10 căruțe cu săteni din Pipirig, Bălțătești etc. se înapoiau acasă, venind din Tg. Neamtz unde au vândut diferite produse alimentare.

La 2 klm. de Tg.-Neamtz 4 indivizi înarmați și îmbrăcați mil tărește, au tăbărât asupra convoiului.

Sătenii au fost intimidați cu focuri de armă trase în aer și au trebuit să se culce la pământ.

Banditii i-au jefuit de tot ce aveau mai prețios asupra lor, după care au dispărut, luând drumul spre Tg. Neamtz.

Piața Valutară

Leul la Paris a cotat ieri 15,85; la Zurich 3.21.

Devizele în Capitală au notat: Francul francez 6,43; belga belgiană 22,85; francul elvețian 31,50; lira engleză 797; dolarul 163.25, lira italiană 8.61; coroana cehă 4.85; Rentenmark 39,10.

x Mercuri 9 Mai, d. prof. George Brătianu a vorbit la Institutul social român din București, tratând despre „Cultura europeană".

INFORMAȚII

x *Conferința Micei Antante a fost fixată definitiv pentru ziua de 15 Iunie și se va aduna la București.*

x *Un ziar din Capitală afirmă că zilele acestea Inalta Regență va convoca în audiență separată pe toți șefii de partide spre a discuta situația politică creiată de ultimele frământări.*

x Parastasul pentru regretatul Gh. Mârzescu a fost fixat pe ziua de Marți dim. 15 Mai—Vor asista ministrul Duca și numeroși Parlamentari.

x Ministerul Artelor a subscris suma de 100,000 lei pentru statuia fostului ministru Gh. Mârzescu.

x Recursul făcut de d. Sebastian Teodorescu contra îndepărtării sale din funcția de primar al Chișinăului, a fost respins eri de Inalta Curte de Casație.

x D. jude instructor Culian a intervenit la Parchetul Tribunalului din Viena pentru a se putea obține prin comisie regatorie ascultarea lui Dorfman asupra acuzațiilor ce i se aduce de către Kipervaser omul de afaceri al lui Atatchi că este autorul furtului de bijuterii d. Lazăr Iosef.

x S'a dispus arestarea și a ziaristului Em. Samoilă din București, sub învinuirea de a fi transmis știri false.

x **Doctorul Brener** *specialist mamoș*, boli de femei, consultă dela 2 până la 6 p. m

x **Se scumpește pânea.** — Acum câteva zile pânea albă a fost scumpită cu un leu, astfel că astăzi se vinde cu 13 lei.

In acelaș timp se mărește și prețul pânei de calitatea II, în urma cererei muncitorilor.

Incepând de Marți pânea de cal. II se va vinde cu 10 lei în loc de 9.

x **Ateneul Nicolina.** — D. Const, Toma, vice-președintele Senatului, a fost rugat să ia conducerea Ateneului popular Nicolina. D. Toma a primit și lucrează acum la elaborarea unui program pentru intensificarea activității culturale în Nicolina și Socola.

Vor avea loc fovrte des șezători, spectacole și conferințe ținute de profesori universitari, medici etc.

Activitatea regulată va începe spre finele lunii Mai.

x Din inițiativa d-lui prof. Virgil Tempeanu, președintele secției Fălticeni a „Ligii Culturale", va avea loc la Fălticeni, în seara de 13 Mai, o reprezintație cu piesa „Strigoii" și cu concursul marei tragediane d-na Agatha Bârsescu.

x Consiliul municipal a aprobat ca primăria să intenteze proces d-lui Leon Hart, proprietarul caselor expropiate din str. Ștefan cel Mare, care n'a mai plătit taxe către comună din 1919.

x **Accident.** — Un accident s'a întâmplat ieri la prânz la Grupul I Aviație. Soldatul mecanic Ioan Caloi pe când învârtea elicea unui avion, gata de plecare, din nebăgare de seamă i-a fost surprinsă mâna stângă și retezată.

Rănitul a fost transportat la spitalul militar.

x *O demisie din consiliul eparhial.* — Se știe că deoarece pr. Cicerone Iordăchescu a fost numit profesor la Facultatea de Teologie din Chișinău, va fi nevoit să părăsească Iașul.

Pe ziua de astăzi, pr. Iordăchescu și-a înainta demisia din calitatea de consilier referent al secției culturale din consiliul eparhial. Demisia a fost primită de către I. P. Ș. S. Mitropolitul Pimen.

Este probabil că la întrunirea de mâine a membrilor adunării generale eparhiale, se va proceda la alegerea unui consilier referent în locul rămas vacant prin demisia pr. C. Iordăchescu.

x Cazurile de scarlatină, înregistrate în ultimele zile, au un caracter mai grav, prin acea că u atins oameni maturi.

Măsuri au fost luate.

x D-na dr. Violeta Strat care se află grav bolnavă, se găsește în afară de orice peimejdie.

x Aseară s'a întrunit conferința profesorilor conservatorului de muzică, sub președința d-lui Teodorescu, directorul institutiei. S'a decis încetarea cursurilor la 25 Mai.

x Ieri s'au declarat patru cazuri noi de scarlatină în străzile Toma Cozma, Apeduc, Păcurari și Elena Doamna.

In spitalul de izolare a mai fost internat un bolnav de febră tifoidă, însă neconfirmat.

De vânzare

Un loc în cea mai trumoasă poziție a Tatarașului de circa 1800 m. p, cu pomi fructiferi eventual și case bune 4 odăi, bucătărie, pivniță pietruită, cămări, șuri, loc pentru vite, păsări, 2 intrări separate, apă, lumină, tramvai, se închiriază de la primăvară.

Adresați str. Călărași 18 bis proprietara *Elena C. Crețu*

MINISTERUL
Sănătății și Ocrotirilor Sociale
Direcțiunea Comptabilității

Publicațiune

Licitațiunea publică ce a avut loc la acest Miniser în ziua de 25 Aprilie a. c., pentru aprovizionarea cu lemne de foc, necesare pentru iarna anului 1928—1929, anulându-se în conformitate cu art. 79 din legea comptabilității publice generale a statului, se publică o nouă licitațiune, pentru ziua de 28 Mai 1928, ora 10 dimineață, ce se va ține la acest Minister, în Bulevardul Carol No. 46, cu oferte închise, pentru cantitatea de 247 vagoane lemne de foc, în condițiunile prevăzute de art. 72—83 din legea contabilității publice, cât și ale caietului de sarcini ce a servit la prima licitație și care se țne la dispoziția celor ce doresc să-l consulte în fiecare zi, între orele 11—13 la Direcțiunea Contabilității din Bulevardul Carol 46.

p. Ministru, **Dr. Cazacu**
p. Director, *Șurculescu*

24572 | 8 Mai 1928.

De închiriat

apartament nou, în strada Păcurari 29, vizibil între orele 9—12 dim.

Doctor B. Fischer

fost intern al Spit. Sf. Spiridon
BOLI INTERNE ȘI FEMEI
GENITO-URINARE
Curenți de înaltă frecvență
strada Cuza Vodă 46
(fost cabinetul Dr. Silberstein)
Consult. 8-11 a. m. și 1-4 p. m.

Dr. Albert Ficler

Specializat în principalele clinici din *Berlin, Leipzig* și *Frankfurt a/M.*, în
Boli interne, Boli de Stomac, Intestine, Ficat
Boli de nutriție: Diabet (Tratamente cu insulin), **Gută Arterioscleroză**, *etc.*
Tratamente cu
DIATERMIE
pentru toate maladiile indicate
Cons.: 9—11 și 3—6.
Iași, Str. Lăpușneanu 27

DOCTOR
HERMANN MORGENSTERN

Specialist din **Viena** pentru
Boli Interne și Venerice
Tratament modern al bolilor
de Stomac, Inimă și Plămâni
Raze ultra-violete
BAI DE LUMINA, ELECTROTERAPIE
Str. Cuza Vodă 6
(Deasupra Farmaciei Jelea)
Consult. 9-12 a. m. și 3-8 p. m.

DOCTOR
A. Hoffmann

fost intern al Spitalului Sf. Cola
Boli nervoase și mintale
Boli de nutriție
Consult. 9-11 a. m.—4-7 p. m.
str. Ștefan cel Mare 13
(Intrarea prin bolta farmaciei Coniver (Poll k)

SPRIJINIȚI FLOTA AERIANĂ

Inițiativa particulară pentru ridicarea Iașului

(Continuare din pag. I-a)

se pune capăt groasnicei murdării, care inundă colțurile și gangurile clădirelor. Dar din nefericire, nimeni nu se crede dator să aducă îndreptarea necesară, și lucrul acesta este cu atât mai inexplicabil pentru noi cu cât vedem că administrația comunală procedează prompt și hotărât pentru soluționarea altor chestiuni, care mai pot suferi întârziere.

Lipsa mijloacelor bănești, care se invoacă de obiceiu spre a justifica amânarea construcțiunei de vespasiene, credem că se poate acoperi printr'un împrumut special, pe care toată lumea l'ar aproba, așa precum l-ar aproba și pe acel pentru apă, pentrucă nevoia acestor lucrări este așa de puternic simțită de toată lumea, încât consensul nu poate fi de cât unanim.

Curățirea gunoaelor

Gunoaele, care acopăr toate medeanurile, toate colțurile dosnice de străzi și care adeseaori stau depozitate pe străzi cu săptămânile și cu lunile, sunt cea mai grozavă plagă a acestui oraș. Am cerut revizuirea și anchetarea largă și severă a servic ului de curățirea gunoaelor, spre a se găsi adevărata pricină ce vițiază de zeci de ani acest serviciu și cu scopul de a se ajunge la o îmbunătățire a lui.

Până astăzi nu am reușit să vedem dedicându-se cineva cu stăruință *rezolvărei radicale* a acestei probleme; iar sănătatea publică este sub o permanentă amenințare.

Grădinile publice

Pentru a se obține locuri de recreare și de retragere pentru populația târgului, îmbâcsită de praf și înădușită de aerul miasmatic, am cerut păstrarea și amenajarea pădurei dela Breazu, proprietate comunală, în acest scop și cu această destinațiune și spre mulțămirea noastră sufletească, am văzut că s'a realizat ceva. Rămâne a se complecta opera începută și a se creia și o fântână pentru alimentarea cu apă.

Educația gardiștilor

Revoltați de lipsa de inițiativă a sergenților de oraș de a păzi bunurile publice împotriva devastatorilor, revoltați de indolența lor în fața actelor de nerespectarea higienei și asistenței sociale, am cerut prefecturei de poliție autorizația de a face educația acestor paznici ai rânduelei și bunei cuviinți publice.

D. Dr. Cădere a reușit să aibă un număr dintre ei la o singură conferință; prin urmare rămâne extrem de mult de făcut.

Localul poștei centrale

Sub impresiunea de insuficiență, de lipsă de adaptare și mai ales de insalubritate a localului poștei centrale, am cerut stăruitor, în primul rând ca un act de umanitate, un local propriu, care să garanteze o uzură mai înceată a personalului ce-și câștigă existența în serviciul acestei instituții.

Nădăjduim că făgăduelile făcute acum de curând de ministrul comunicațiilor, în urma celor văzute cu ochii lui proprii, nu vor fi fost de circumstanță.

*

Canalizările

Semnalându-ni-se de către unii cetățeni din străzile Costache Negri, Tataraș și Sf. Andrei, o stare de insalubritate mai rea decît înainte prin executarea canalizărilor pe aceste străzi, în urma cercetărilor la fața locului și a studiilor făcute am ajuns la încheerea că aceste canalizări nu corespundeau într'adevăr condițiunilor tehnice, și după alarma dată de noi, am avut satisfacțiunea să vedem refăcându-se canalizările pe străzile C. Negri și Tataraș, la adâncimile cuvenite.

(Urmează sfârșitul)

SPRIJINIȚI FLOTA AERIANĂ

ANUL XXIV No. 6295 — 3 LEI EXEMPLARUL — MARȚI 15 MAI 1928

ABONAMENTE

Lei 1000 pe un an
„ 500 . . „ 6 luni
„ 300 . . . „ 3 luni

OPINIA

ZIAR POLITIC COTIDIAN

ANUNCIURI se primesc la toate Agențiile de Publicitate și la Administrația ziarului Iași—Str. Gh. Mârzescu 17

Frământările din extremul orient

In Răsăritul Indepărtat se petrec acum evenimente de o importanță capitală pentru viitoarea față a lumii. De zece ani, dela încheerea păcii generale până astăzi, simptome din ce în ce mai grave au pregătit pe nesimțite spiritele. De aceia astăzi, nimeni nu se mai alarmează, deși momentul are o gravitate excepțională.

Japonia a intrat cu trupele în provincia chineză Șantung. Un mare număr de vase ale Mikadoului se află în apele chineze și războiul, abia întrevăzut, se poate considera ca terminat. Japonezii au căutat—poate chiar au provocat la momentul oportun—un prilej pentru a și transporta trupe destul de numeroase pe teritoriul chinez. Odată aflate acolo, foarte greu se vor mai retrage.

Acțiunea Japoniei urmează liniile unui program care duce la realizarea lozincei: *Asia a aziaticilor.*

După câteva experiențe nereușite, Japonia pare hotărâtă să renunțe la o politică mondială. In schimb își îndreaptă imperialismul spre continentul ga ben, vrând să joace aici primul rol. Pan-asiatismul este forma cea mai nouă și cea mai populară a tendințelor de expansiune japoneze.

Sunt mulți ani de cînd la Tokio a luat ființă o Ligă panasiată, care și-a afiliat personalități reprezentative ale tuturor popoarelor din extremul orient. Programul Ligii este emanciparea de subt dominația europeană. O propagandă astăzi slabă, mîne fatal mai puternică, pregătește lupta pe toate căile. Studențimea indiană și chineză, facînd în Europa școala naționalistă, o transplantează în țările lor de baștină și rezultatele devin din zi în zi mai vizibile: revoltele se țin lanț, conflictele cu autoritățile de ocupație se aplanează greu și adesea în favoarea autorităiilor.

Anglia care are în Asia un întins imperiu colonial, vede cu mare îngrijorare fugindu-i puterea, ca argintul viu printre degetele de fier, zadarnic încleștate.

Intrând în China, japonezii vor să încapă opera de deșteptare și organizare a unui popor de sute de milioane. Inzestrați minunat pentru propagandă civilizatoare, dispunând de mari energii, japonezii își vor realiza ținta.

— 1 —

ORDINEA CONSTITUȚIONALĂ

ȘI PARTIDUL NAȚIONAL-ȚĂRĂNESC

Din cercurile guvernului, s'a căutat din capul locului să se facă legătură între congresul de la Alba-Iulia și aventura carlistă de la Londra.

Și tot din capul locului, d. Maniu a pus stavilă între aceste două fapte, declarând că partidul național-țărănesc n'are nici un fel de amestec în intențiunea de revenire a exprințului Carol.

*

Totuși, guvernul își menține punctul de vedere; iar oficiosul guvernamental „Viitorul" afirmă că planul carlist fusese pregătit de un emisar al partidului național-țărănesc,—emisar pe care guvernul îl cunoaște.

*

S'ar impune concluzia că, guvernul vrea să încadreze în codul penal partidul d-lui Maniu, sau cel puțin pe „emisarul" care s'ar fi făcut vinovat de uneltiri împotriva Tronului!

Dar nu i așa.

Guvernul vrea numai să obție o clarificare de atitudine în ce privește ordinea constituțională, adică o declarație categorică și definitivă a partidului național țărănesc de raliare la ordinea constituțională stabilită.

In adevăr, „Viitorul" mărturisește:

„Suntem gata să luăm act cu toată lealitatea de o declarațiune sinceră, categorică și indiscutabilă a partidului național-țărănesc în această chestiune, în ziua în care ea se va produce".

*

Iată prin urmare ce vrea guvernul. Nu mai este vorba de a socoti pe național-țărăniști „în afară de lege", cu toată batada Adunării Naționale de la Alba; —ci de o normalizare politică, pe baza recunoașterei stărilor actuale.

Și fără îndoială că, partidul național-țărănesc ar face un act de înțelegere politică și de destindere a raporturilor, dacă se va ralia categoric la ordinea constituțională care trebue să rămâe definitivă, în interesul superior al țării.

X.

Stabilizarea leului

Imprumutul de stabilizare poate fi considerat ca încheiat. In cursul lunei Iulie, corpurile legiuitoare se vor întruni în sesiune extraordinară, pentru a ratifica stabilizarea la cursul zilei; și tot odată pentru a modifica convenția Statulut cu Banca Națională. Datoria Statului către bancă se va plăti integral, iar banca va emite noui bilete, în proporția legală a garanției—aur de care dispune.

In legătură cu stabilizarea, se vor mai vota legi accesorii, ca depildă: legea bilanțurilor particulare calculate la valoarea aur; legea bugetelor generale ale Statului etc.

*

Odată cu stabilizarea, s'a aranjat și plata rentelor române antebelice. In general, plata va începe dela 1 Ianuar 1929 și se va face în aur limitele unor cote care vor începe de la 40 la sută și vor spori treptat până la sută la sută. Termenul de amortizare expiră în anul 1970.

In pag. III-a

Ultima Oră

telegrafică și telefonică

DENTIST

S. Schreiber

s'a mutat în

Strada Dancu 7

vis-a-vis de Usina Teatrului

DOCTOR IN MEDICINĂ

M. WECHSLER

Specializat în Franța în

ARTA DENTARĂ

Boli de gură și de dinți

Consult. 9-12 și 2-7 p. m.

IAȘI, Str. Ștefan cel Mare 13

Casele Leon Mayer

„OPINIA"

LITERARA ȘI ARTISTICA

FAPTE

Artur Stavri

Din Botoșani se anunță moartea delicatului poet Artur Stavri, care a desfășurat pe vremuri o însuflețită activitate literară, sub îmboldul lui Dobrogeanu-Gherea.

Pe urma lui Stavri rămîn versuri remarcabile scrise între ani 1888—1910 și adunate în volumele: „Poezii", „De demult", „Pe acelaș drum", „Cîteva clipe" și „Luminișuri".

In ultimii ani, Stavri se devotase politicei, fiind în cîteva rînduri deputat și prefect de Dorohoi.

Orchestră fără dirigeu

La Lipsca a avut loc de curînd primul concert executat în Germania, fără conducător. Originalitatea audiției a atras un public imens, care se aștepta la un eșec total. Totuși concertul a obținut un succes desăvîrșit. Orchestranții erau grupați într'un cerc închis, instrumentele de coarde înconjurînd pe cele de suflat. Această dispoziție convine minunat executanților și favorizează în acelaș timp acustica. In tot timpul concertului nu s'a remarcat nici o clipă lipsa dirigentului, deși programul cuprindea opere grele de Beethoven. Ceiace înseamnă că mai totdeauna victoria o cîștigă soldații, și nu generalul!...

Amintiri despre Iași

Tenorul de operetă Leonard, într'un interview acordat unui ziar bucureștean, evocînd timpul cînd jucase la Iași „Prinț și bandit", spune:

—„Uralele nu mai conteneau

(Continuarea în pag. 4 a)

Muzeul Rockefeller în Palestina

După cum se știe, cunoscutul milionar american *Rockefeller* a donat suma de 400.000 lire sterling (320 milioane lei) pentru clădirea unui muzeu arheologic în Jerusalim. Planul clădirii muzeului este terminat; iar lucrul va începe în curând. așa că până în anul 1930 muzeul va fi gata.

Programul săpăturilor arheologice, cari activează în Palestina, este în anul acesta foarte intens; 14 expediții de exploratori americani, englezi, francezi, germani, italieni, austriaci și danezi, sunt echipate și o parte dintr'înșii se află în Palestina, iar o parte este pe drum într'acolo. Lucrările se vor face în special în crângul „Mamre", prin partea vechiului oraș Kirjath-Sefer și Miz pah, spre sud la Schem, în Palestina centrală și la Beisan, în sudul Galileei.

ASPECTE

Cenzura aiurea și la noi

In două articole consecutive, ne-am ocupat — cu toată obiectivitatea pe care evenimentele ne-o impun — de jalnica situație a cîtorva țări europene unde regimul dictatorial stăpînește massele.

Și am desvoltat, în cele două articole consecutive, în special chestia îngrădirii drepturilor cetățenești cele mai sacre: dreptul de întrunire și dreptul de a exprima prin scris convingerile adversarilor regimului.

Ne-am oprit în deosebi asupra cenzurii exercitată în mod absurd și ridicol de reprezentanții lui Mussolini, ai lui De Rivera și ai lui Horty și am căutat să dovedim măsurile de represiune în contra gazetarilor personal și a presei în genere, nu pot duce decît la situațiuni imposibile și la înlăturarea oricărei simpatii a națiunilor civilizate pentru domniile tiranice.

Concluzia articolelor noastre era aceasta: jos cenzura, jos regimul de terorizare a gazetarilor cari cu prețul libertății lor înțeleg să-și facă datoria de a lumina opinia publică asupra primejdiilor ce le prezintă dictatura.

Articolele noastre au trecut prin purgatoriul cenzurei ieșene și au ieșit nevătămate; dovadă că nu conțineau nimic subversiv și că ideile noastre găseau o deplină aprobare din partea autorității care exercită în Iași aceeași operă de gătuire a libertății scrisului ca și ale lui Horty.

Deci cenzorii dela Iași au convingerea că cenzura spaniolă și ungurească este odioasă; au credința că lumea civilizată trebue să protesteze împotriva ei și—mai cu seamă — cred că e bine să fie denunțate abuzurile practicate de această instituție anti-culturală. Altfel nu înțelegem cum au fost lăsate în întregime articolele noastre cari nu erau un imn de slavă ridicat cenzurii.

Noi n'am întins o cursă domnilor dela cenzura ieșană, pentrucă scrisul nostru era foarte lămurit și nu se preta la nici un echivoc; am întrebuințat expresii destul de grele la adresa cenzurei și am condamnat-o așa precum merită, fără nici un înconjur, nu numai cu aluzii transparente.

Și atunci? Oare cenzura este antipatică numai când se exercită în Spania, Italia sau Ungaria? Oare regimul de excepție pentru gazetari este odios numai aiurea și cel dela noi este admirabil? Oare se poate admite atâta duplicitate încât să decretăm primejdioasă starea de lucruri din Ungaria și cea identică dela noi plină de inteligență și profund umană?

Ubi eadem ratio, eadem fit solutio: deci, jos cenzura de pretutindeni! In lături (fără nici un joc de cuvinte) cu măsurile de represiune inutilă împotriva gazetarilor!

Cenzorii sânt de părerea noastră.

G. SPINA

Din toată lumea

Vaccinul B. C. G. — Intr'o nouă ședință a Academiei de medicină din Paris, profesorul Calmette a răspuns la criticele formulate de dr. Liquieres în chestia vaccinului anti-tuberculos.

Dr. Liquieres își exprimase teama că moartea unui copil vaccinat cu B. C. G. poate proveni tocmai din cauza vaccinului. Prof. Calmette ripostează că aceasta-i o simplă ipoteză la care îi este imposibil să răspundă științific. In schimb, poate prezenta o statistică satisfăcătoare. S'au făcut în Franța 81,600 vaccinări; iar mortalitatea până la un an a fost de 3,1 la sută, în timp ce la copiii nevaccinați mortalitatea este de 8,5 la sută. In mediile cu primejdie de contagiu tuberculos, mortalitatea a fost micșorată de la 25 la 1 la sută. In toate țările unde s'a întrebuințat vaccinul, rezultatele au fost satisfăcătoare. Impotriva acestor rezultate—a încheiat prof. Calmette — nu-i destul să se ridice ipoteze, ci ar trebui să se aducă dovezi științifice.

Dr. Liquieres a răspuns că are dovezi științifice, pe care le va prezenta într'o viitoare ședință a Academiei.

*

Șarpele și muzica. — Un inginer estonian, înapoindu-se din India, adusese la Reval un periculos șarpe-cobra. Intr'o zi, fioroasa reptilă a dispărut din cușcă. Toate cercetările au rămas zadarnice. Inginerul și-a amintit de faptul că șerpii iubesc muzica și a recurs la muzică pentru a încerca să descopere pe fugar.

Experiența a reușit perfect. Un flautist a cîntat cu foc lîngă cușca părăsită. Și peste puțin timp, cobra și-a făcut apariția și a putut fi ucisă.

*

Isprava unui monstru. — La Eluorado în Kansas (Statele-Unite) s'a întîmplat o îngrozitoare dramă. Tînărul Owen Oberst, în etate de 17 ani, a cerut de la tată-su să-i împrumute automobilul, dar a fost refuzat. Atunci, de ciudă, tînărul Owen a luat o pușcă și a ucis pe cei 3 frați ai lui și două surori; apoi și-a ucis tatăl și mama. In urmă, monstrul a stropit casa cu benzină și i-a dat foc.

După aceste crime oribile, tînărul Owen... s'a dus la cinematograf, să se distreze!

*

Popularitate. — Cu prilejul vizitei sale la Paris, artistul de cinematograf Adolphe Menjou, ducîndu-se la varieteul Emire, a fost silit de public să acorde cîteva mii de autografe. Deasemenea, sala întreagă i-a făcut o mare manifestație de simpatie. Ceiace dovedește că cinematograful a ajuns un mijloc excelent de a creia popularitatea l..

ALFABETUL LATIN IN TURCIA

La Angora se lucrează în prezent la planul introducerii alfabetului latin în toate școlile din Turcia. După compunerea regulilor de scriere și ortografie a cuvintelor turcești, se va întocmi un vast dicționar, în care limba otomană va fi scrisă pentru prima oară cu litere latine. Guvernul turc speră că în cel mult zece ani populația se va obicinui cu noul alfabet.

Activitatea Soc. „Propășirea Iașilor"

(Darea de seamă a comitetului, asupra activității primului an *)

II

Pentru a deștepta un interes mai viu din partea cetățenilor, ca acest meritos oraș să se bucure de o mai bună gospodărie și spre a face să se înțeleagă condițiunile ce se cer în acest scop, Soc. „Propășirea Iașilor" a întreprins o serie de conferințe publice și gratuite, în care s'au tratat o serie de probleme importante de actualitate.

1) Dl. Dr. P. Zosin a vorbit despre „Rolul Iașului în cadrul Românieî întregite".

2) Dl. Prof. Eugen Herovanu despre „Viitorul Iașului în cadrul României Mari".

3) Dl. Inginer Andriescu-Cale despre „Iașul în cadrul științei urbanismului".

4) Dr. N. Cădere despre Higiena și salubritatea Iașului.

5) Ing. Ciulei despre Iașul ca centru agricol al Moldovei întregite.

6) Prof. V. Sadoveanu despre Orașe și grădini.

In acelaș scop societatea „Propășirea Iașilor" constatând că numărul celor veniți să audieze aceste conferințe nu era în masura așteptărilor, a hotărât să facă și sacrificiul de a scoate o gazetă bilunară, tipărită cu toată îngrijirea și în condițiuni technice superioare. Datorită spiritului entusiast și muncei neobosite a dlui Eugen Herovanu „*Orașul nostru*" a ajuns la al 6 lea număr, stărnind curiozitatea și interesul unui cerc mai larg.

Apariția unei astfel de gazete însă, cere mari și stăruitoare jertfe de muncă și de bani din partea noastră a tuturor celor, care râvnim la rezultate mai vizibile, mai vorbitoare.

In fine, sub îndemnul D-lui Sever Zotta, nobilul bucovinean plin de dragoste pentru trecutul nostru istoric, Societatea a provocat și a obținut concursul larg al oficialității pentru comemorarea a 150 de ani dela moartea

*) Vezi începutul în numărul precedent al „Opiniei".

(Continuare în pag. IV-a)

COMEMORAREA JEANNEI d'ARC

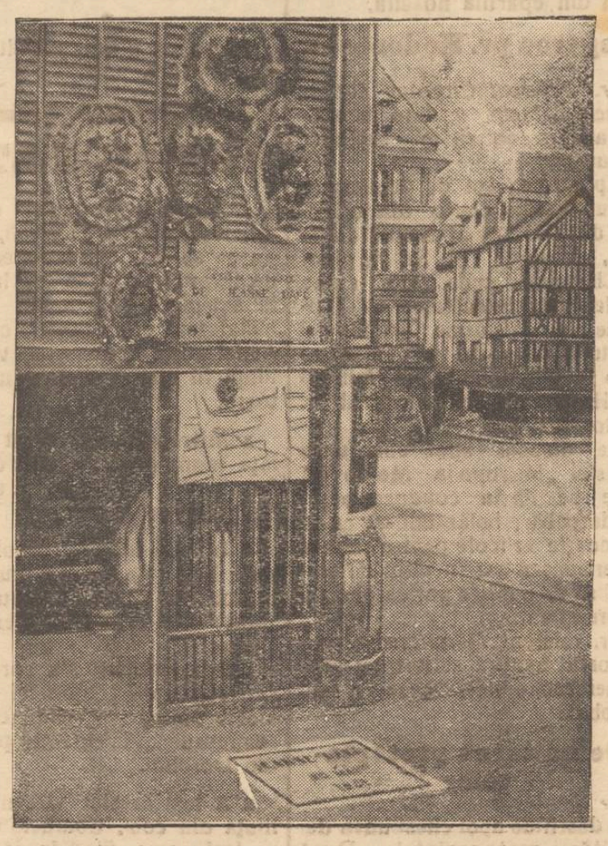

Piața din Rouen (Franța) unde englejii au ars de vie pe Sfînta Jeanna d'Arc, la 30 Mai 1431. Pe monumentul comemorativ, este fixată o placă cu inscripția: „Mercuri 30 Mai 1431, a fost ridicat în acest loc rugul Jeannei d'Arc".

Francejii comemorează în fie care an pe eroina lor națională

In Iașul mai de demult

de *Rudolf Suțu*

Când veneau Principii moștenitori la Iași

Ieșenii cei vechi erau în totdeauna foarte primitori.

Cu ocaziunea punerii pietrei fundamentale la mărețul edificiu al Universității ieșene, Regele Carol și Regina Elisabeta fiind împiedecați să vie la Iași, au delegat pe Principii moștenitori Ferdinand și Maria, cari au sosit în Iași unde au stat timp de 3 zile, spre a lua parte la serbările cari au avut loc atunci.

Autoritățile ieșene de pe vremuri, s'au îngrijit în primul rând de găzduirea Principilor.

Pe atunci trăia în Iași bătrânul principe Dimitrie Sturdza, fiul lui Mihai Vodă Sturdza și frate mai mare cu bezede Grigore Sturdza, care în mod spontan și-a oferit palatul său din strada Carol, (foastele case Adamachi, iar astăzi proprietatea doamnei Constanța Ghica), pentru găzduire.

Cunoscutul tapițer de pe timpuri Löbel a fost însărcinat cu amenajarea apartamentului de sus, destinat înalților oaspeți, iar mobila a fost furnizată de casa bine reputată Hirsch, astfel că întregul apartament a fost aranjat cu mult gust.

Principele Dimitrie Sturdza pusese însă o singură condițiune ofertei ce făcuse: aceea ca toată cheltuiala pe timpul șederei părechei princiare în palatul său, să-l privească pe el.

In ziua punerii pietrei fundamentale, Principele Ferdinand și-a pus o pestelcă și scoborându-se în fundație în partea dinspre grădina Universității și cu o mistrie și un ciocan de aur, a bătut prima piatră, iar când a vrut să iasă din fundație s'a lovit destul de tare cu capul de un bloc de piatră ce se afla la margine, ținându-se câteva momente cu mâna de cap, din cauza violenței loviturii. Aceasta însă a trecut repede și serbarea și-a urmat cursul.

Cele 3 zile petrecute în Iași de părechea princiară, au fost adevărate zile de sărbători, nu atât din cauza celor oficiale, pe cât din gentileța, buna voință și amabilitatea fără nici o ex-

(Continuarea în pag. IV-a)

COLUMBIA

V. & P. SUFRIN

SUCURSALA IAŞI

str. Lăpuşneanu 41

inaugurează deschiderea

MARŢI 15 MAI

când în cel mai elegant salon, se va dovedi superioritatea teohnică şi muzicală

a plăcilor şi aparatelor „Columbia"

În voiagiu

să nu vă lipsiţi niciodată

de **Aspirina** în tablete

Cereţi însă numai ambalagiul original „Bayer" cu banderola verde-albă-roşie. Refuzaţi tablete similare sau cele vârsate.

Madame
SOURDILLON DELASALLE
Pension de Famille
Chauffage central. Electricité.
Salle de bains.
100. Rue de Longchamp,
PARIS (XVIe)
Tél.: Passy 66—35
Métro: Trocadéro, Victor-Hugo

Agricultori, Podgoreni,

Asiguraţi holdele, viile voastre, contra

GRINDINEI

la „Asigurarea Românească"
Iaşi str. Lăpuşneanu 40
Telefon 192

Gheorghe C. Răcoare
AVOCAT
Birou de Notariat
Iaşi, strada Sărărie No. 143
(lângă Comisia 3-a).

„GHIAŢA" S. A. R.

pentru fabricarea Gheţii artificiale şi utilizarea frigoriferelor IAŞI

Înştiinţează Onor. Public că s'a pus în vânzare ghiaţă artificială cu preţul de lei **1.00 kgr.**, transportat la domiciliu.

Abonamente, adică comenzi zilnice de minimum jumătate calup (12 jum. klgr.) se primesc la:

Biroul fabricei Abator şi la agenţia din strada Ştefan cel Mare No. 36 (casa Hulkiver).

Cantităţi mai mici se pot obţine de la următorii depozitari:

TALIC HELLIN, Piaţa Halei
N. FELDMAN Piaţa Tg. Cucului (Cărciuma Mărăşeşti)
LA PODGOREANUL strada Lăpuşneanu
DEP. CENTRAL lângă Percepţia Com. Piaţa Sf. Spiridon (pentru orice cantitate)
LA ARON str. Păcurari 63 (Halta Manolescu).
ARON ŞLOIMOVICI strada Socola 63

Fabrica va mai înfiinţa şi alte depozite pe cartiere.

Franzensbad

Prima staţiune balneară de acid carbonic din lume. Cele mai puternice isvoare de ape minerale. Cea mai bună staţiune pentru vindecarea bolilor de inimă şi bolilor de femei, sterilitate, gută, reumatism şi constipaţie cronică. Informaţii şi prospecte prin administraţia băilor. Pentru început şi sfârşit de sezon, băi cu preţuri reduse.

Roabe (tărăboanţe)

de lemn, legate în fier, cu roata de fier, pentru cărat pământ, se găseşte la **„Nicovala"**

Magazin de ferărie, articole tehnice
Iaşi, str. Anastasie Panu 43

Băile Strunga, Jud. Roman

Renumite în ape sulfuroase suverane pentru reumatici, artritici, scrofuloşi, boli de piele, etc. etc.

Se redeschid în luna lunie a. c.

Hotelurile şi Băile complect renovate. Preţuri modeste. Vilegiatură minunată: păduri, vii, livezi şi plantaţiuni.

Informaţiuni a se cere:

J. Manolescu-Strunga, Bucureşti,
str. Dionisie No. 32, sau
Administraţia Băilor Strunga,
Poste-Restante. Oficiul Roman

DE INCHIRIAT 2 apartamente din câte 3 odăi şi câte o bucătărie, plus atenanse şi un apartament din 2 odăi şi bucătărie cu atenanse. A se adresa Francesco Forgiarini str. Sărată No. 6

DE INCHIRIAT în str. Asak No. 6, una cameră mobilată, liberă imediat.

ŞOFEUR MECANIC, angajează d. I. Iosefsohn str. Lăpuşneanu 40.

PIERDUT un câine prepelicar fondul alb şi pătat cu pete mici maro peste tot, având şi câteva pete mari. Acest prepelicar a fost muşcat de câine turbat şi se găsea în tratament la institutul antirabic. Răspunde la numele „Hector". Are urma muşcăturei pe bot. Rog a se aduce la adresa I. Panu, în curtea Camerei de Comerţ strada Cuza Vodă No. 67 la d. Grigoriu.

Dau şi o recompensă aducătorului.

FRIZERIA „FIGARO" Rahmil Haim, str. Cizmăriei No. 37 caută de urgenţă un lucrător bine plătit.

DE VÂNZARE şi DE INCHIRIAT, casă în Iaşi, stradela Bărboi No. 4. Adresaţi Hotel Continental, Camera 1, la proprietar, între orele 3—5.

CUMPĂR CASĂ, pentru o gospodărie potrivită, eventual cu loc mai întins. — Informaţii la d. avocat G. Răcoare, str. Sărărie 143 (lângă Gomisia 3-a).

INFIRMIERĂ diplomată şi institutrice germană cu bune referinţe, găsesc imediat post.
A se adresa la ziar.

SE VÂND casele din str. Speranţei 8, având 5 odăi, bucătărie, antret, apă, canal, electricitate, loc mare şi curte cu pomi, se pot vedea între orele 2—6 p. m.

Cereţi numai

Pălăriile de Paie

marca

INFORMAŢII

x FURT.— Un furt a fost comis astă noapte în comuna Rediul Mitropoliei (aşi).

Mai mulţi răufăcători au pătruns prin spargere în moara săteanului T. Ghiţă, de unde au furat cureaua maşinei precum şi alte obiecte.

x E de remarcat faptul că în fruntea evreilor români din New-York, se află mereu un evreu originar din Iaşi.

Astfel, d. Zuraf, un ieşan, care a petrecut 9 luni la New-York, ni spune, că în locul regretatului dr. Siegelştein, originar din Iaşi, ca preşedinte al clubului central evreo-român, a fost ales d. Cofler tot originar din Iaşi.

x Pe când sergentul din Bariera Copou, îşi făcea rondul pe str. Oastei, a observat 2 indivizi eşind din casa d-lui prof. Paul Nicorescu din str. Oastei 7. Ei au reuşit să dispară.

x Aseară, d. Bernard Kahn, reprezentantul Jointului, a fost primit la loja B. Brith.

D. Kahn a făcut o sugestivă expunere a năzuinţelor Jointului şi greutăţile, de a putea aduce o cât de uşoară alinare mizeriei, din diferite ţări.

x *Recolta nucilor* trece prin o grea criză, în ceia ce priveşte exportul. Astfel se semnalează mari cantităţi de nuci, din recolta trecută, rămase neexportate. Cauza trebue căutată în recolta prea abundentă din Franţa, în anul trecut.

Se ştie, că nucii din România, opresc cumpărături mai ales în Franţa, unde se asortează şi se exportă în alte ţări.

x *Sportive.* — Eri a avut loc pe terenul Parcului Sportiv, un interesant match de foot-bali între echipele *„Victoria"* şi *„Concordia"* din localitate.

Rezultatul jocului este 2—0 în favoarea „Victoriei".

In totul jocului a fost rănit în frunte Talmanier din echipa „Concordia".

x POLIŢIENEŞTI. — A fost dus la secţie soldatul Vieru Emil din reg. 16, bănuit ca autor al furtului de 5 mii lei de la cârciumarul V. Vineş, din str. I. C. Brătianu.

— La Brigada de urmărire este cercetat Ioan Rostovanu din şos. Păcurari găsit cu mai multe lucruri a căror proveniență n'a putut-o justifica.

— In piaţa Unirii a fost prins individul Lioba Ackerman din Basarabia, dispărut din ospiciul Socola.

România
Corpul Portărelor Trib. Iaşi
Publicaţiune No. 113
Anul 1928 luna Mai 7

Se publică spre cunoştinţa generală, că conform adresei Jud. Ocol I Urban Iaşi, No. 8415 | 1928, se va vinde prin licitaţie publică în ziua de 25 Maiu 1928, ora 10 a. m. averea mobilă sechestrată cu procesul verbal No. 764 | 928 de la Gh. V. Ioniţă la pretenţia Băncei Moldova de jos din Bârlad, avere compusă din: două mese de brad, patru lăicere circa 3 m. lungime 1 late, una oglindă şi 2 mânzi tineri de 1 an şi 6 luni.

Vânzarea se va face în Comuna Aroneanu Jud. Iaşi, domiciliul debitorului, pe bani gata şi în asistenţa notarului respectiv.

Şef Portărel, Gh. D. Sava
Secretar, Munteanu

România
Corpul Portărelor Trib. Iaşi
PUBLICAŢIUNE No. 111
Anul 1928, luna Mai 7

Se publică spre cunoştinţa generală că conform adresei Jud. Ocol I Urban Iaşi, No. 8417 | 1928 se va vinde prin licitaţie publică în ziua de 25 Maiu 1928 ora 2 p. m. averea mobilă sechestrată cu procesul verbal No. 765 | 928 de la Chirilă Niculi la pretenţia Băncei Moldovei de jos din Bârlad, sucursala Iaşi, avere compusă din: una vacă, 2 mânzaţi, 3 scoarţe ţărăneşti şi 1 dulap.

Vânzarea se va face în satul Rediul Aldei Com. Aroneanu, Jud. Iaşi, domiciliul debitorului pe bani gata şi în asistenţa notarului respectiv.

Şef Portărel, B. Stancov
Secretar, Munteanu

x In curând apare:

ADAM

mare magazin literar şi social
150—200 pagini lunar
Redactor: I. LUDO.

Adunarea eparhială a Moldovei

Infiinţarea unei Academiei teologice la Iaşi

Ieri a avut loc la Mitropolie, adunarea eparhială anuală a Moldovei.

Membrii adunării au participat dimineaţă la Te-Deumul ela Mitropolie şi la festivalul dela Teatrul Naţonal, unde a conferenţiat A. S. R. Principesa Ileana.

La orele 12 adunarea este deschisă, sub preşedinţia I. P. S. S. Mitropolitului Pimen.

Se procedează la alegerea pr. Furtună—Dorohoi şi a d-lui Grig. Ilie—Fălticeni, în calitate de secretari ai adunării.

*

La prânz a avut loc o masă comună în folosul metropolitan la care s'au ridicat numeroase

I. P. S. S. Mitropolitul Pimen

tuasturi pentru I. P. S. S. Mitropolitul Pimen, P. S. S. Arhiereul Grigore precum şi pentru nouii membrii ai adunărei d-nii prof. universitar Simionescu, V. Bulgaru şi pr. C. Munteanu.

Şedinţa de după amiază

La orele 3 p. m. se deschide a doua şedinţă.

Adunarea a validat alegerile eparhiale din Februarie trecut; după care d. *V. Bulgaru*, evoacă amintirea lui Gh. Gh. Mârzescu, în locul căruia a fost ales d-sa, şi propune ca adunarea să dea un fond pentru statuia fostului ministru de justiţie.

D. *I. Simionescu*, mulţumeşte acelora care l-au ales fără ca d-sa să ştie, şi declară că va contribui cu dragoste la întărirea credinţei creştine ortodoxe.

*

Pr. Vuescu, referentul secţiei ad-tive, ceteşte raportul asupra activităţei pe anul trecut.

In total sunt în eparhia mitropoliei Moldovei 517 parohii dintre care 76 urbane şi 441 rurale; la care deservesc 728 preoţi. In cursul anul trecut s'au făcut 40 de hirotoniri, şi au murit 17 preoţi.

In eparhia Moldovei sunt 945 biserici (658 de piatră şi 287 de lemn); la care se mai adaodă încă 3 locaşuri sfinte, durage în anul trecut. In această petioadă au fost reparate 22 biserici.

Pr. referent Vuiescu a arătat că Mitropolia ar trebui să albă un arhitect care să se ocupe exclusiv de construcţiile bisericeşti din eparhia noastră.

Alegerea pr. Hodoroabă

Pr. referent Cicerone Iordăchescu, a făcut o dare de seamă asupra activităţei secţiunei culturale.

Apoi se ia act de demisia acestui distins cleric din calitatea de referent al secţiei culturale, deoarece Sf. Sa va pleci la Chişinău unde este numa profesor la Facultatea de Teologie; şi în urma propunerei înaltului chiriarh, adunarea alege în unanimitate, pe părintele N. Hodoroabă, ca urmaş al pr. C. Iordăchescu.

Se discută apoi chestiunea revistei „Mitropolia Moldovei" care se dă în conducerea pr. Hodoroabă; hotărându-se ca ea să conţie articole pentru cultura bisericească iar în ultimele pagini să se publice partea oficială informativă.

Pr. referent *Mihailescu* a cetit raportul asupra activităţei secţiunei economice, care a fost aprobat.

Delimitarea protopiatelor

Se deschide apoi chestiunea delimitărei protopopiatelor. După ce se aprobă înfiinţarea unei a doua protoerii în jud. Fălticeni, care va fi condusă de pr. Roşescu,—se discută împărţirea parohiilor în jud. Iaşi.

I. P. S. S. Mitropolitul Pimen arată că a luat hotărârea să împarte în număr egal parohiile celor trei protopopiate din jud. nostru, pentruca şi leafa conducătorilor lor să fie egală.

Prin această modificare protopopiatul urban, care este condus de pr. Niculea, ar urma să se extindă şi asupra 18 parohii rurale.

D-nii C. Toma, I. Zippa, V. Bulgaru şi pr. V. Iordăchescu vorbesc contra acestei modificări şi pe motiv că în oraş este mai mult de lucru, — cer ca protopopiatul urban să se mărginească la cele 30 parohii din oraş.

In timpul discuţiunei intervenind pr. Niculea, se naşte un incident între Sf. Sa şi d. Toma.

In cele din urmă, adunarea hotărăşte ca protopopiatul urban din Iaşi, să rămâie cu acelaş număr de parohii ca şi până acum.

*

Se ratifică apoi diferite modificări de parohii, arendări de terenuri bisericeşti şi gestiunea Mitropoliei pe anul 1927.

Adunarea votează proectul de buget al Mitropoliei pe 1928, care se cifrează la 888,325 lei, atât la venituri cât şi la cheltueli.

Se acordă 100.000 lei pentru corul metropolitan.

Apoi se procedează la alegerea unui supleant în consistorul apelativ, în locul devenit vacant prin decretul pr. C. Răileanu,—pr. C. Munteanu-Dorohoi.

Infiinţarea academiei teologice, la Iaşi

După acestea I. P. S. S. Mitropolit deschide chestiunea înfiinţărei la Iaşi a academiei teologice.

Inaltul chiriarh a spus:

— „Nu pot privi cu nepăsare faptul ca seminarul din Iaşi să rămâe în urma altor instituţiuni similare din altă parte, care au fost ridicate la rangul de academii,

Mitropolia a suferit actul de nedreptate că Facultatea de Teologie a fost dată Chişinăului, şi acum să facem măcar ca vechiul seminar Veniamin Costache să fie ridicat la rangul de academie teologică".

Adunarea i's'a asociat acestei propuneri şi a hotărât ca în localul actual al seminarului să funcţioneze cursul superior al seminarului şi academia teologică: iar cursul interior al seminarului să fie instalat într'un local propriu care se fiinţează în com. Erbiceni-Iaşi.

Inaltul ierarh a adăugat că prin înfiinţarea la Chişinău a unei Universităţi, care se va face cât de curând, Facultatea de Teologie de acolo se va îngloba Universităţei din Chişinău.

Atunci Iaşul va avea dreptul său să ceară o Facultate de Teologie; şi academia din Iaşi va fi transformată în Facultate.

Urmează ca I. P. S. S. Mitropolitul Pimen să facă intervenţiile necesare la Sf. Sinod şi la ministerul Cultelor, şi pentru anul viitor academia teologică va lua fiinţă la Iaşi.

*

Adunarea a luat sfârşit la orele 7 seare.

INFORMAŢII

x Direcţia medicală c. f. r. din localitate, a convenit, ca să nu se aştepte construirea unui local propriu, ci să închirieze, în aşteptare, un local pentru instalarea unui spital ceferist. Astfel acest nou spital, va lua fiinţă în cursul săptămânei viitoare.

x Mitropolia a hotărât ca în faţa monumentalei biserici Trei Ierarhi din localitate, să se facă un grilaj de fier.

x In bugetul Mitropoliei pe anul 1928 s'a înscris suma de 20,000 lei, ajutor pentru elevii săraci dela seminarul Veniamin Costache.

De asemenea s'a aprobat o subvenţie de 10.000 lei pentru elevii lipsiţi de mijloace dela seminarul „Pimen Mitropolitul" din Dorohoi.

x A fost arestat săteanul Gh. Iliuţă din com. Coarnele Caprei — Iaşi, care fiind în stare de ebrietate a lovit mai multe persoane.

ULTIMA ORA

Dezastrul de lângă Moreni

Teamă că focul va ţine 3 luni

Ploeşti 14 — La Păscov continuă să ardă 16 sonde. Coloana de foc are 80 metri înălţime. Noaptea Morenii sunt luminaţi ca ziua.

Populaţia din apropiere s'a refugiat la Moreni.

Foarte mulţi curioşi au sosit la faţa locului ca să privească înfiorătorul spectacol. Sondele continuă să arunce bolovanii din humă calcinată.

Inginerii studiază modalitatea stingerii.

Se aşteaptă sosirea unor lucrători specialişti de la Reşiţa care vor săpa un tunel pentru a se apropia de sonde. Dar cunoscătorii afirmă că focul va dura trei luni de zile.

Din fericire victimele nu sunt numeroase. Se anunţă un singur mort şi câţiva răniţi. Până acum pagubele sunt de 200 milioane lei.

*

Ploeşti 14. — In noaptea de Sâmbătă spre Duminică focul a continuat în regiunea Moreni, fără ca ploaia puternică să-l fi putut potoli.

Au sosit căşti şi măşti contra gazelor pentru ajutorarea lucrărilor de stingere. Lucrătorii specialişti au venit la faţa locului şi au început să sape tunelul.

Lucrătorii răniţi la sonda 908 se află în stare gravă.

Ex-prinţul Carol mai rămâne în Anglia

fiind încă bolnav

Londra 14—D. Barbu Ionescu a declarat că starea sănătăţii ex-prinţului Carol s'a ameliorat. Dar medicii au prescris ca prinţul să mai stea în casă patru sau cinci zile.

Ministrul britanic de interne a declarat că prinţul trebuia să părăsească Anglia Luni 14 Maiu. Dacă nu va pleca la această dată, autorităţile engleze vor examina din nou situaţia.

Teatrul Naţional

din Temişoara

Temişoara 14.—Membrii Inaltei Regenţe şi mai mulţi membri ai guvernului au participat eri la inaugurarea Teatrului Naţional din Timişoara. Au rostit cuvîntări d-nii miniştri dr. Angelescu, Lapedatu, dr. Lupu etc.

Stabilizarea drahmei greceşti

Atena 14.— Agenţia „Paren" anunţă că consiliul de miniştri grec a semnat decretul pentru stabilizarea drahmei la cursul de 375 drahme o liră sterling.

„Banca Greciei" începe să funcţioneze Luni 14 Mai.

Se va acorda societăţii „Kulen" executarea lucrărilor hidraulice în Macedonia şi Tesalia, şi societăţii „Hund" secarea malurilor Strumei.

Japonejii

ocupă în China

Peking 14. — Soldaţi japonezi au sosit la Santung. Trupe japoneze au ocupat capitala provinciei Homan.

Inundaţii în Jugoslavia

Belgrad 14. — Din Ipek se anunţă că ploile torenţiale au provocat revărsarea râului Bistriţa. Unele părţi din oraş sunt inundate. Clădirile de pe patru străzi au fost distruse.

Vreme rea în Italia

Roma 14.—In Italia de Nord s'a produs o mare scădere de temperatură şi a plouat cu grindină. In Alpi şi Apenini zăpada esre mare. Din Napole şi Perugia se anunţă pagube importante.

Frigul se resimte şi în Italia centrală şi de sud.

Explorarea Polului Nord

Oslo 14.— Dirijabilul „Italia" a pregătit pentru astăzi al doilea sbor pentru polul Nord. Situaţia meteorologică între insulele Franz-Iosef şi Lenin pare favorabilă. In schimb la Kings Bay timpul e foarte nefavorabil. Se continuă cu transportarea materialelor de pe vasul „Citta di Milano" la hangar.

Cultură şi teatru

în oartierele muncitoreşti

Sindicatele muncitoreşti din localitate în complectarea operei de cultivare a muncitorimei, pe lângă bibliotecile ce le posedă, a organizat şi o serie de conferinţe, festivaluri artistice, producţii muzicale, sportive etc.

După şezătoarea literară a sindic. croitori din 24 Aprilie a avut loc Duminică 13 Mai un festival organizat de sindicatul metalurgiştilor.

Conferenţiază despre teatru proletar şi noile tendinţe sociale în literatură.

D-na Zoe Frunză, schiţând şi rolul intelectualilor cinstiţi în marea problemă muncitorească.

Un grup de metalurgişti sub diriguirea d-lui Romaşcanu, au prezentat actul 1 din „Răii Păstori" de Mirbeau.

Un grup de balalaice şi chitară, declamaţii şi un frumos cor au complectat programul.

Cei peste 500 de muncitori ce-au azistat, au răsplătit cu ovaţii această încercare de auto-cultivare a muncitorilor.

Ordinea examenelor de finele anului ŞCOLAR

la conservatorul de Muzică şi Arta Dramatica din Iaşi

Vineri 1 Iunie ora 8-12 Teorie şi Solfegiu cl. d-nei S. Teodoreanu, 4—7 Teorie şi Solfegiu cl. d-nei S. Teodoreanu, Sâmbătă 2 Iunie ora 8—12 Teorie şi Solfegiu dl. C. Nosec, 4—7 Teorie şi Solfegiu dl. C. Nosec, Duminică 3 Iunie ora 8—12 Teorie şi Solfegiu Ajut. dl. C. Constanţiu, Duminică 3 Iunie ora 8—12 Armonie Complimentară dl. G. Galinescu, Luni 4 Iunie ora 8—12 piano, d. I. Sibianul, Marţi 5 Iunie ora 8—12 canto, d. E. Mezzetti, ora 5—8 Clarinet, d. G. Ionescu, ora 5 — 8 Flaut, d. A. Roşca, ora 5 — 8 Corn., d. I. A. Nosec, Mercuri 6 Iunie ora 8—13 Drama şi comedie, d. N. R. Demetrescu, ora 8—8 Piano d. R. Constantinescu, Joi 7 Iunie ora 8 — 12 Armonie dr. Ghica I. M., ora 4—7 Contrapunct d. C. Georgescu, Vineri 8 Iunie ora 8—12 Fagot d. I. Vasilescu, ora 8—12 Oboe, dl. A. Aurescu, ora 8—12 Trompeta şi Trombon, V. Darim, ora 5—8 Piano Complimentar, d-na N. Răcoare, ora 5—8 Piano Complimentar, dl. V. Florescu.

Sâmbătă 9 Iunie ora 8—12 Piano, d-na A. S. Burada, ora 5—8 Violina, dl. M. Bârsan.

Duminică 10 Iunie ora 8—12 Canto, d-ra R. Nestorescu.

Luni 11 Iunie ora 8—12 Declamaţie, d-na A. Bârsescu.

Marţi 12 Iunie ora 8—12 Estetica şi Psyhologie, dl. V. Pavelco.

Mercuri 13 Iunie ora 8—12 Violina, dl. L. Acker.

Joi 14 Iunie ora 8-12 Muzica de Cameră, d-l N. Teodorescu, ora 8—12 Violoncel, dl. N. Theodorescu, ora 8—12 Contra-Bass, dl. N. Enciulescu.

Ce au stabilit cercetările

cu privire la incendiul de Sâmbătă noaptea din str. Anastasie Panu

După cum am anunţat, un puternic incendiu a izbucnit în noaptea de 12 spre 13 Mai la imobilul din str. Anastasie Panu 65, proprietatea doamnei Rebeca Braunştein.

Cercetările întreprinse la faţa locului, au dovedit că chiriaşii au suferit pagube considerabile. Măsurile de salvare nu erau suficiente pentru a se putea scoate marfa din prăvălii.

La magazinul Lupu Belfert, întreaga marfă şi aranjamentul prăvăliei au fost distruse. In timp ce se încerca să se salveze marfa, rafturile şi grinzile s'au prăbuşit, provocând o mare panică.

La magazinul de coloniale „Portul Galaţi" proprietatea d-lui Cohn pagubele sunt considerabile, ele trecând de 700.000 lei. Flăcările au cuprinsă prăvălia înainte de a se putea scoate o parte din marfă.

Deasemenea magazinul Grün a suferit pagube mari, întrucât lipseau mijloace de salvare.

Soarta neutralităţii Austriei

în oazul unui război italo-jugoslav

Viena (Ceps).—In ultimul timp au loc desbateri în presa austriacă asupra posibilităţilor unui război italo-jugoslav şi asupra rolului pe care-l va juca Austria într'un asemenea caz.

Se afirmă că Austria, în special partea ei meridională, este privită de ambele părţi ca un viitor teatru de lupte pentru armatele lor şi că forţele militare austriace sunt insuficiente pentru a împiedica călcarea neutralităţii Austriei.

Contra acestei păreri generale, s'a ridicat în ziarul pangerman „Wiener Neuste Nachrichten" un specialist militar care caută să dovedească că, armata salariată a Austriei este mai valoroasă decât armata de cadru a vecinilor ca de ex. cea italiană, ceho-slovacă sau jugoslavă, deoarece amata sariată este educată de conducătorii săi în mod mult mai perfect pentru caz de război, decât celelalte armate cari prin timpul limitat al exerciţiilor nu corespunde cerinţelor unei armate moderne.

Din acest motiv, valoarea armatei austriace este mult mai mare decât valoarea unei armate de cadru întreit numeroasă, care va duce totdeauna lipsă de conducători şi soldaţi bine instruiţi. In încheere, autorul condamnă energic părerea că armata austriacă n'ar fi în stare să apere neutralitatea Austriei.

A nins la Bacău

şi în judeţele de munte

Bacău 14.—Ieri noapte la ora 4,30, a început să cadă asupra oraşului şi judeţului nostru, o bogată ninsoare. Ninsoarea a durat aproape 4 ore. Intreg oraşul a fost acoperit cu un strat gros de zăpadă.

Din informaţiunile suplimentare pe cari le-am culeş, ninsoarea a fost generală în toate judeţele moldovene de munte.

Ieri s'a produs o schimbare bruscă a temperaturei, în senzul că încălzindu-se, toată zăpadă s'a topit.

De notat că în Moldova se remarcă o variabilitate extrem de curioasă a vremei. In timpul aceleaşi zile se observă treceri repezi dela o temperatură la alta.

In general predomină timpul ploios şi friguros.

Ionel Bistriţeanu

Premiul S. S. R.

Bucureşti 14— Societatea scriitorilor români a acordat eri premiul de 25.000 lei scriitorului Em. Bucuţă.

INFORMAŢII

x *La o întrunire averescană care a avut loc eri în Capitală, d. Anibal Teodorescu a declarat că dacă naţional-ţărăniştii or veni la putere... s'ar produce revoluţie în ţară!*

Se vede că averescanii vor iarăşi „să se coboare în stradă!?!

x D, Iuliu Maniu va sosi Mercuri în Capitală unde va avea câteva întrevederi politice.

x *Jupitter pluvius.*— După-ce săptămâna trecută a bătut un vânt foarte puternic în zilele de Marţi şi Mercuri, noaptea spre Duminică şi în această şi până la amiază a căzut o ploaie din cele mai binefăcătoare, care dă speranţă a fi compensaţi pentru răcelile jumătăţii întâiu a lui Maiu, cu multă verdeaţă a primăverii şi cu roduri ale pământului. In chip excepţional, pe Juppiter Tonans nu l-am auzit încă, anul acesta. Numai de nu s'ar manifesta prea vehement şi înfiorător mai târziu!

x In ziua de 17 Mai a. c. se va ţinea pentru a doua oară licitaţia publică orală în târgul de vite dela Abatorul com. Iaşi str. Salhana — pentru vânzarea următoarelor vite proprietatea Societăţii:

a) una vacă, b) doi juncani şi c) una juncă.

x Frigul de până acum n'a cauzat nici un fel de stricăciuni. Atât recolta cât şi viile, se prezintă în cele mai bune condiţiuni. Nici pomii fructiferi n'au suferit. Ingrijorarea însă e mare dacă vremea rea continuă.

x Pelerinajul, pe care un grup numeros de ceferişti ieşeni, îl vor face în zilele de 2 şi 3 Iunie, la mormântul lui Vodă Ferdinand din Curtea de Argeş va fi pios şi interesant. Acest pelerinaj se face cu consimţământul direcţiei generale, după un pregram întocmit de d. Ciugulescu, sub-inspector şi iniţiatorul acestor interesante excursiuni.

x Elevii dela şcoala de mişcare c. f. r. după terminarea examenelor şi înainte de a pleca în diferitele staţiuni pentru practică practică pe linie, vor primi câte o îndemnizare de 1000 lei, pentru uniformă.

x Intru cât în actuala seziune a jurăţilor—nu s'au putut judeca toate procesele sorocite, Preşedintul Curţei cu juri a cerut Ministerului autorizarea unei seziuni extraordinare.

x Mâine se vor dezbate în faţa Trib. s. III, cererile de faliment intentate de mai mulţi asguraţi răuvoitori, — contra societăţei de asigurare „Regina Maria". Se prevăd dezbateri interesante.

x Un individ necunoscut a furat ieri dela debitul Gh. Andriescu din Piaţa Unirii, două poliţe de câte 500 lei.

x Ieri a avut loc la Botoşani înmormântarea scriitorului Artur Stavri.

x Individul Gh. Trofin din şoseaua Naţională, a fost adus la Comisia 21, fiind bănuit de a fi încercat să comită un furt la depozitul Băncii de Credit şi industrie din str. Ştefan cel Mare

x Ieri după amiază a încetat subit din viaţă în cârciuma B. Leibovici din Socola, băiatul David din Moişe din Dorohoi.

x UN CAZ CURIOS.— Mai mulţi locuitori din satul Cârţa Ciuc (judeţul Neamţ) în frunte cu primarul şi şeful de post, s'au dus ieri noaptea în satul Bicaz-Ardeleanu şi au dat foc la 9 colibe.

Motivul acestei violenţe este faptul că, prin noua împărţire administrativă, satul Bicaz-Ardeleanu a trecut la judeţul Neamţ.

x Trenul personal No. 334 din staţia Comăneşti (Bacău) a surprins pe magazionerul Gheorghe Forţu din halta Ştefan Vodă zdrobindu-i ambele picioare.

Pacientul, în stare gravă, a fost transportat la spitalul din Tg. Ocna.

SPRIJINIŢI FLOTA AERIANĂ

Spectacole

— Clasicul şi celebrul Heidelberg cu cele mai pitoreşti regiuni din Europa, edificiile sale istorice, cu fantasticul Neckar, riul care serpueşte în mijlocul oraşului, rulează azi pe ecranul Sidoli. O dramă pasională se desfăşoară în acele regiuni pline de vrajă. —Drama puternică e acompaniată de cor şi o muzică specială.

— La Cinema Elisabeta se desfăşoară „Strigătul Dragostei" o dramă tragedie după romanul „Litera roşie". O acţiune plină de sentiment, de iubire şi sacrificii. In primul rol Lilian Gish. Al 2-lea film: Ferma morţii, dramă de aventuri cu celebrul Buffalo Bill.

DENTISTA
C. Şehtman-Sirchis
s'a mutat
în str. Cuza Vodă No. 9
vis-a-vis de Prefectura Poliţiei

Publicaţie de licitaţie

Pentru executare construcţiei Căminului Studenţilor de pe lângă şcoala de agricultură Herăstrău, pe terenul acestei şcoale, anulându-se licitaţia, din 7 Mai a. c., conform aprobării ministeriale nr. 18336 | 928, se publică o nouă licitaţie pentru ziua de 26 Mai ora 10, la Serviciul arhitecturii depe lângă Casa Centrală a împroprietăririi înaintea unei comisiuni instituită de minister, în acest scop.

Planurile, devizele şi orice informaţiuni tehnice se pot lua de la susnumitul serviciu de arhitectură în zilele de serviciu orele 11—13.

Licitaţia se va ţine în conformitate cu legea contabilităţii publice (art. 72—83) şi cu condiţiile generale de întreprinderi publice.

Domnii concurenţi vor depune odată cu oferta şi garanţia de 6 la sută la suma de lei 10.000.000, ce se va executa în cursul acestui an, licitaţie ţinându se pentru întreaga lucrare şi contractarea se va face pentru întreaga lucrare. Garanţia se va consemna la Casa de Depuneri şi Consemnaţiuni sau la Administraţia Financiară, prezentându-se la licitaţie recipisa pe numele ofertantului.

In conformitate cu art. 72 din legea contabilităţii publice şi potrivit deciziei ministeriale nr. 18336 | 928, licitaţia va fi mărginită între persoane capabile de a concura şi executa lucrarea şi condiţiunile tehnice cerute şi anume: arhitecţii şi inginerii diplomaţi sau Societăţile de construcţii cari au executat lucrări importante.

Ministru, (ss) *Argetoianu*
p. conf. (Nedescifrabil).

Dr. H. Wechsler
Boli interne, Genito-urinare
Sifilis
DIATERMIE
pentru boli urinare, boli de femei, reumatism, nevralgii, migrenă, gută, diabet, boli de stomach etc
Consult: 8-11 a. m. 2-8 p. m
IAŞI, str. Armeană 4

DOCTOR
L. HEITEL
MAMOŞ
De la clinicile din Berlin, Viena Frankfurt
Boli de femei şi naştere
Str. Săulescu 2 (alături de Biserica Talpararî)
Consultaţiuni 3—6 p. m.
Pentru săraci gratis zilnic.

Doctor A. Dascăl
BOLI de COPII şi INTERNE
VENERICE şi SIFILIS
Tratamentul radical al Blenoragiei acute şi cronice. Injecţiile intravenoase cu Neosalvarsan
Consult. şi tratament:
10—12 a. m. şi 2—8 seara
Iaşi, str. Cuza Vodă 42
(casele Cristofor)
vis-a-vis de Camera de Comerţ

†

Indurerăţii: Eugenia Chirica soţie, Eugen şi Georgeta fii; Preot Gh. Chirica şi Presvitera Elena, părinţi; Preot Petru Chirica, Preot Vasile Chirica, Constantin, Alexandru, Maria, Eleonora şi Eugenia fraţi şi surori; Alexandrina, Elena, Gh. Duca, Alex. Agregoromei, cumnate şi cumnaţi; Eugenia Mihailescu soacră; familiile Nec. Duca M. Duca, Andrei Chirica, Vasile Chirica, precum şi familiile înrudite, au nemărginita durere a face cunoscut tuturora pierderea scumpului lor

Neculai Gh. Chirica
învăţător Măcăreşti-Iaşi
în vrâstă de 34 ani

decedat după o lungă şi grea suferinţă Duminică 13 Mai ora 10 a. m.

Slujba prohodului se va face Marţi 15 Mai ora 3 p. m. la Biserica Sf. Lazăr, str. Gusti, unde se află depus corpul. De aici corteglul va merge la Cimitirul Eternitatea.

Aceasta ţine loc de orice invitaţie.

†

Adânc îndurerăţii: Mihai fiu, Doctor Olga şi Doctor Ion Popescu Roman fiică şi ginere, precum şi întreaga familie anunţă perderea scumpului lor

Econom Stavrofor
Neculai Agapi
Parohul Biser. Sf. Voevozi-Roşca

Mort în noaptea de 12 Mai a. c. Inmormântarea va avea loc Marţi 15 Mai.

Serviciul religios va începe la ora 2 p. m., la biserica Sf. Voevozi în strada Eternitate.

MINISTERUL
Sănătăţii şi Ocrotirilor Sociale
Direcţiunea Comptabilităţii

Publicaţiune

Licitaţiunea publică ce a avut loc la acest Miniser în ziua de 25 Aprilie a. c., pentru aprovizionarea cu lemne de foc, necesare pentru iarna anului 1928—1929, anulându-se în conformitate cu art. 79 din legea comptabilităţei publice generale a statului, se publică o nouă licitaţiune, pentru ziua de 28 Mai 1928, ora 10 dimineaţă, ce se va ţine la acest Minister, în Bulevardul Carol No. 46, cu oferte închise, pentru cantitatea de 247 vagoane lemne de foc, în condiţiunile prevăzute de art. 72—83 din legea contabilităţii publice, cât şi ale caietului de sarcini ce a servit la prima licitaţie şi care se ţine la dispoziţia celor ce doresc să-l consulte în fiecare zi, între orele 11—13 la Direcţiunea Contabilităţii din Bulevardul Carol 46.

p. Ministru, **Dr. Cazacu**
p. Director, *Şurculescu*
24572 | 8 Mai 1928.

DOCTORUL
R. DAMSKER
str. Ghica-Vodă No. 44-46
MEDICINA INTERNA,
SIFILIS şi GENITOURINARE
tratează prin
DIATHERMIE
Bolile interne, reumatismul, guta, nevralgii, etc.
Bolile urinare şi boli de femei
Cons. 8—11 a. m. şi 3—7 p. m.

DOCTOR IN MEDICINĂ
M. WECHSLER
Specializat în Franţa în
ARTA DENTARĂ
Boli de gură şi de dinţi
Consult. 9-12 şi 2-7 p. m.
IAŞI, Str. Ştefan cel Mare 13
Casele Leon Mayer

ȘTIRI DIN ȚARĂ ȘI STRĂINĂTATE

A. S. R. PRINȚESA ILEANA IN IAȘI

Admirabila conferință a Domniței la Teatrul Național

A. S. R. Principesa Ileana, a sosit ieri dimineață în localitate, fiind însoțită de Miss Mar, institutricea care a crescut-o și de aghiotantul Col. Păiuș.

In gară

In gară au ieșit în întâmpinarea Domniței: d-nii ministru I. Inculeț, Osvald Racoviță, primarul orașului, General Zadik, comandantul Corpului IV Armată, Eduard Lăzărescu, prefectul județului, George Brăteanu, deputat, Mircea Badareu, prefectul poliției, Al. Coroi, procuror general, Ștefănescu-Galați, decanul facultății de

A. S. R. PRINȚESA ILEANA

medicină, M. Cațichi, prim procuror, Col. Macri, Comandantul piețel, Gr. Roiu, Dr. Iliescu, Eugen Closs, directorul prefecturei de poliție, Dan Luca, președintele asociației academice „Avram Iancu" etc.

Pe peron se aflau elevele de la A. C. F. în uniformă și d-nele conducătoare ale Asociației Creștine a femeilor.

La orele 10 domnița a descins din vagon. D-nele i-au oferit flori.

La Mitropolie

S'a format apoi un cortegiu în frunte cu prefectul de poliție care a străbătut străzile până la Catedrala Metropolitană. A. S. R. Principesa a asistat la Te-Deumul oficial oficiat de I. P. S. S. Mitropolitul Pimen în asistența reprezentanților autorităților civile și militare.

Intre timp, tot ce Iașul are mai distins se îndrepta spre Teatrul Național, unde se anunțase că va vorbi Domnița.

Conferința Prințesei Ileana

La orele 11 jumătate, Domnița a venit la Teatrul Național însoțită de conducătoarele A. C. F. Sala era arhiplină.

Alteța Sa Regală purta bluza albă și cravată albastră, uniforma membrelor Asociației Creștine a Femeilor.

Domnița și Iașul

Domnița a vorbit despre rolul și activitatea A. C. F., începând astfel:

„Am venit azi la Iași pentru a treia oară după războiu. Ca întotdeauna îmi face o nemărginită plăcere, căci Iașul îmi este atât de drag.

Am avut simțirea cu toții că poate Iașul, unde asociația are o activitate atât de întinsă, nu este destul de priceput de marele public.

De aceia astăzi v'am chemat și am să vă spun ce înseamnă Asociația pentru membrele ei.

Domnița și clubul A. C. F.

„Am fost și eu o simplă membră, am trecut prin club și am luat conducerea clubului. Intâiu mi-a plăcut foarte mult, dar nu mă pricepeam de loc. Incetul cu încetul voiam să merg tot mai mult la cămin.

Am înțeles de îndată ceiace înseamnă camaraderie, acolo unde există o dragoste, acolo unde nu te întreabă cine ești.

Continuînd A. S. R. Principesa Ileana a spus:

„Am impresia totdeauna când intru în cămin că intru în altă lume.

In clipe mari de durere întotdeauna la asociație m'am dus și am găsit aceiași dragoste.

Apoi Domnița a vorbit despre activitatea A. C. F. arătând că membrele se duc la biserică, formează coruri și se simt aproape de Dumnezeu.

„La asociație—a continuat A. S. R.—îngrijim de sănătatea lor trupească, de sporturi, odihnă și le dăm hrană sufletească. Am observat că și lumea din afară își dă seama de importanța noastră. Ne chamă să le vorbim, să ne jucăm cu copii lor Și noi venim.

Acțiunea noastră face între rase o înțălegere perfectă. Am fost la Constantinopol. Acolo sunt două secții: Turcoaice și bulgăroaice. Este totuși o pricepere deplină. M'am simțit ca acasă, așa cum mă simt între fetele mele române.

Mai departe Domnița a arătat că Asociația face ca membrele ei să fie soții bune, să aducă fericirea părinților. Și prin aceasta ne servim țara. Cel mai bun fel de a ne servi țara, e la noi acasă, în căminul nostru.

Pentru aceasta vreau să fac un apel la toate fetele, să vie, cât de umile ar fi ele, să lucreze împreună cu noi și să ia de la noi ceiace avem de dat.

Să vedem asociația în toată țara și prin aceasta vom oțeli și mai mult unirea dragei noastre țări.

Aziștența în picioare a făcut o caldă manifestație distinsei conferențiare.

*

Apoi d-na Alice Voinescu și-a dezvoltat o conferință tot despre rolul A. C. F.

La urmă corul Asociației, sub conducerea d-lui prof. V. Popovici a cântat rugăciunea, conform obiceiului la A. C. F.

Masa

La orele 1 a avut loc o masă la Comandamentul Corpului IV Armată la care a participat un număr restrâns de persoane.

*

După amiază la orele 5 A. S. R. Prințesa Ileana a luat parte la o audiție muzicală la Cercul Militar, după care a deschis bazarul Asociației Crestine a Femeilor.

După aceia Domnița a făcut o preumblare cu automobilul în jurul Iașului. Inalta oaspete a fost găzduită la palatul Comandamentului Corp. IV Armată.

Astăzi Domnița a participat la lucrările A. C. F, iar diseară părăsește Iașul.

L. PAUL

Programul de astăzi

al vizitei princiare

Dimineața la ora 10, Principesa Ileana la Cercul Militar, cu membrele soc. „Triunghiul albastru", apoi vizitarea cantinei din str. Dancu, a lucrătoarelor din Iași.

Dejun la ora 1 la Cercul Militar, cu membrele societății „Triunghiul albastru".

După dejun, o vizită la via d-lui general Sava Goiu, unde va fi o serbare câmpenească.

La ora 5 va vizita pe d-na Zoe G. Mârzescu și pe principesa Olga Sturdza.

Seara masă intimă la Comandamentul corp. 4 armată.

Plecarea la 8.20 seara.

Masa oferită de primărie

în onoarea A. S. R. prințesei Ileana

La masa oferită de primărie la palatul comandamentului Corp. IV Armată, au participat: A. S. R. Prințesa Ileana, d-na și d. ministru Inculeț, d-na și d. general Zadic, d-na și d. Osvald Racoviță, d-na și d. George Brăteanu, d-na și d. prof. dr. Ștefănescu-Galați, prorector al Universității, d-na și d. Al. Coroi, d-na și d. Mircea Badareu, d-na și d. gen. Botez d-na și d. col. Naum, d. Eduard Lăzărescu, d. Mihai Borcea, d-nele M. Gambaru, Alice Voinescu, Hurmuzescu, Nimereanu, Stoicescu, Dumbravă, Stoinescu, d-rele Cazacu, Petrone, Silvici, Alexandrescu, Tzaicu, Sanda Iosef, Sava Goiu, Papasoglu, Lt. Ionescu.

*

A. S. R. Prințesa Ileana avea în dreapta pe domnul ministru Inculeț, în stânga pe d. general Zadick și în față pe d. primar Racovță, care avea la dreapta pe d-na Inculeț și în stânga pe d-na Zadick.

*

Aseară pe când Domnița se întoarcea cu mașina dela Breazu, în fața școalei normale, elevii în frunte cu d. director Bârsănescu, au ovaționat'o și s'a cântat Imnul Regal.

„OPINIA"

literară și artistică

(Continuarea din pag. I-a)

Am primit pe scenă numeroase coșuri cu flori și am fost felicitat de primarul orașului și directorul teatrului. Intrînd în cabină mă așteptau cei puțin o sută de admiratori și admiratoare, ca să mă felicite. Atunci se apropie de mine un camarad de teatru, actor la Iași, îmi strînse mîna cu căldură și-mi spuse: —„Brava mă, brava !.. ai o perucă teribilă". Asta a fost singurul cuvînt de laudă, pe care a găsit să mi-l aducă !"

Vizită amînată

Benyamin Crémieux, distinsul critic și literat francez, urma să fie oaspetele țării noastre, invitat pentru o serie de conferințe de Societatea scriitorilor romîni.

In ultimul moment din împrejurări neprevăzute d-sa anunță amânarea acestei vizite, care probabil va avea loc la toamnă. Se vede că d. Crémieux se temea să nu i se cenzureze conferințele !..

In zgomot

Dramaturgul francez François de Curel, care a murit de curând, obișnuia să lucreze cu predilecție când era zgomot.

Astfel, aflându-se odată la poetul elvețian Carl Spitteler, de Curel auzi din odaia vecină o muzică de pian. Foarte mulțumit, autorul francez s'a așezat la masa de scris, strigând pianistei :—„Cântați, cântați mai tare".

O casă românească la Veneția.

Din inițiativa d-lui prof. N. Iorga s'au lansat liste de subscripții, pentru strângerea unor fonduri necesare înființării unei case românești la Veneția, unde să-și poată întreține studiile câte un pictor, scriitor, poet sau istoric. Cu acest prilej trebuie să amintim că arhivele Veneției posedă 15 milioane de documente, dintre care cu siguranță multe privesc și țara noastră.

Ultimul gând.

In timp ce un vapor se scufunda, soția zice bărbatului ei:

— „Vai, dacă știam că am să mor așa curând, mi-aș fi pus ieri seara pălăria cea nouă !"

CARLISTUL N. D. COCEA

SUPRAVEGHIAT IN CAPITALA BELGIEI

Din Londra se anunță că d. N. D. Cocea, a expediat dela Bruxelles o telegramă ex-prințului la Londra. Telegrama a fost reținută de autoritățile engleze iar textul ei nu a fost divulgat.

In urma cererei autorităților engleze, d. Cocea a fost pus sub supraveghere la Bruxelles.

Activitatea Soc.

„Propășirea Iașilor"

(Continuarea din pag. I-a)

lui Grigore Ghica Vodă, a cărui pomenire s'a făcut în întreg cuprinsul țării ca o primă manifestare a sufletului colectiv românesc.

Evident că enumărarea faptelor de mai sus nu ne dă dreptul să fim prea mulțumiți de activitatea noastră, dar nădăjduim că prin acest slab început am reușit, ca cel puțin să fi deschis o pârtie, să fi arătat posibilitatea sau imposibilitatea de a obține rezultate pe această cale, ne păstrăm încrederea în spiritul de jertfă care ne-a însuflețit până acum și în îndemnul, pe care situația tot mai rea a acestui oraș ni-l impune să stăruim în a fi judecători aspri, dar drepți ai oricărei activități manifestată în cadrul obștesc al acestui oraș.

In acțiunea noastră de propagandă accentuăm în chip deosebit că am primit un sprijin permanent și neprecupețit din partea ziarului „*Opinia*", care a publicat gratuit toate dările de seamă ale ședințelor societății noastre, toate rezumatele conferințelor noastre publice și toate articolele membrilor societății tratând problemele edilitare discutate în ședințele noastre.

Aducem cu acest prilej omagiul nostru de recunoștință conducătorilor acestui ziar, care s'au asociat astfel la acțiunea noastră.

D. Mendelsohn fost proprietar și actual antreprenor al sălei teatrului Sidoli, ne-a pus gratuit la dispoziție sala acestui teatru pentru toate conferințele noastre publice, făcându-se astfel părtaș la munca pentru propaganda noastră.

Se cuvine să-i aducem de asemenea mulțumirile noastre. Toate acțiunile încurajări individuale și particulare ar fi să stimuleze interesul nostru pentru ca numărul membrilor să crească și nici unul să nu lipsească de la imperioasa datorie de a da o părticică din munca sa pentru acest oraș atât de ilustru, dar tratat încă atât de vitreg

In Iașul mai de demult

(Continuare din pag. I-a)

chetă, arătate de Principele Ferdinand, cât și de Principesa Maria, cari l-au atras iubirea tuturor ieșenilor, ce nu s'a desmințit nici o clipă în domnia din nefericire prea scurtă a marelui nostru Rege Ferdinand.

După plecarea Pincipilor din Iași, mai mulți ieșeni doritori a vizita locașul unde fuseseră găzduiți Principii moștenitori, au profitat de ocazia rădicării mobilierului adus acolo dela magazinul Hirsch și și-au satisfăcut curiozitatea. Unul din aceștia amintindu-și și acum de această vizită, spune că intrând în apartamentul ocupat de Principii, totul părea a păstra aerul de mărire al celor cari cu câteva momente mai înainte părăsiseră orașul. Odaia de bae unde cada de porțelan era încă plină cu apă, își păstra un parfum excepțional, iar cearșaful de olandă fină ce atârna pe jumătate din cadă, părea a păstra încă forma elegantă a gracioasei Principese.

Odaia de dormit cu un pat deasupra căruia se afla un măreț baldachin, părea anume amenajată pentru odihna înalților oaspeți. Toată lenjeria de cea mai fină olandă, purta monogramele familiei Sturdza și s'ar putea să fi fost chiar dintr'aceia de care se servise și fostul dormitor Mihalache Sturdza. Salonul și buduarul, amenajate pentru Principesa Maria, erau aranjate cu mult gust și artistic de tapițerul Löbel care se întrecuse cu această ocazie. Pe masa de toaletă din iatac, se aflau diferite sticle artistic lucrate și conținând parfumurile cele mai alese.

Cu aceasta ocazie, vestitul biliar de pe vremuri Vasca, care conducea de obicei familia regală și princiară de cîte ori veneau la Iași, a condus și de astă dată familia princiară în caleașca frumoasă care a aparținut familiei Rosnovanu, de la care o cumpărase Primăria Iași.

Vasca de cîte ori conducea pe un membru al familiei regale, purta o frumoasă haină roșie, cu brandebururi de argint, iar în cap avea un bicorn. Hamurile cari erau proprietatea lui Vasca, aveau pe ele marca familiei regale, lucrate în argint și întrebuințate numai pentru aceste ocazii.

Rudolf Suțu

D. Mircea Bârsan

și controlul execuției operelor muzicale

Dău ăzi se prezentă la d. Mircea Bârsan un domn, foarte grav, rugându-l să-i spue dacă are autorizație din partea autorilor bucăților pe care le va cânta la concertul de la Teatrul Național din seara zilei de 23 Mai a. c.

Și dialogul urmă întocmai:

— D-le Bârsan pentru concertul d-voastră, aveți autorizația autorilor din care veți cânta ?

— Imposibil.

— De ce ?

— Pentrucă unul din autori e mort de vre'o sută de ani, iar altul a trăit cam prin secolul al 17-lea.

— Atunci, când să mai vin să aranjăm ?

— Apoi, la învierea morților.

INFORMAȚII

x „Opinia" apare mîne în 6 pagini.

x A. S. R. Principesa Ileana în convorbirile pe care le-a avut cu diferite persoane, între altele a spus că în drum spre Iași a plouat'o în vagonul regal.

x Sîmbătă noaptea la orele 12 a încetat din viață la locuința sa venératul preot Neculai Agapi, în etate de 74 ani.

x Un puternic incendiu a distrus imobilul din str. Anastasie Panu 65, proprietatea d-nei Bercovici.

Au suferit pagube magazinele Belfert M. Gü și I. Kohn.

x D. inspector de poliție Mihai Ciudin se află grav bolnav de erizipel.

x Ieri dimineață a avut loc o ședință comună a consiliului Camerei de Comerț și comitetului Sfatului Negustoresc sub președinția d-lui I. Botez. S'a redactat un comunicat prin care se vestejește actul d-lui C. Cerkez.

S'a numit și o comisiune compusă din d-nii Radu, Georgescu, Toma Stoian, prof. Dem-trescu și N. Gheler care să cerceteze întreaga acțiune a d-lui Cerkez, care a dus la incidentul cunoscut.

x Cab. III instrucție a arestat din nou pe Lazăr Dresariu din Tg. Frumos acuzat că ar fi găzduit pe banditul Hăbuc și complicii săi.

x Tribunalul a declarat în faliment firma de manufactura Max Zilberman et fiu, din Str. Brăteanu.

x Sâmbătă 12 Maiu împlinindu-se 3 ani de a moartea regretatului *Al. Marghiloman*, s'a oficiat un parastas la biserica Amzei din Capitală.

x In urma reclamației firmii Feldman et Goichman din Șos. Națională, instrucția a deschis o anchetă contra firmei I. Bercovici din Fălticeni pentru abuz de încredere și falș — pe motiv că ar fi schimbat scadența unei polițe.

x Doctorul **Brener** *specialist mamoș*, boli de femei, consultă dela 2 până la 6 p. m

x **Concertul Mircea Bârsan—Rodica Suțu.**— In seara zilei de Mercuri 23 Mai a. c., va avea loc la Teatrul Național, concertul Mircea Bârsan-Rodica Suțu. Iată și programul:

Nardini — sonata re major — Mircea Bârsan; *Brahms* — caprriccio op. 76, *St. Saëns*—allegro appasionato— Rodica Suțu; *Mendelsohn* — concertul mi minor—Mircea Bârsan și Rodica Suțu—Pauză—*Mac Dowel*—Praeludium, *Albeniz*—Cordoba și *Leschetzky*— Tarantella—Rodica Suțu; *C. Franck*—sonata la major—Mircea Bârsan și Rodica Suțu.

x De mîine, pîinea neagră se va vinde cu 10 lei Kgr.

x In zilele de 20 și 21 Mai va avea loc la Iași cruciada pentru stîrpirea ciorilor de către toate societățile de vânătoare sub conducerea d-lui dr. Tănăsescu.

Cetățenii sunt rugați a-și da tot concursul.

x TEATRALE. — Mâine seară Teatrul Național reprezintă una dintre cele mai bune lucrări, „*Diavolul*" de cunoscutul scriitor ungur Franz Molnier.

Rolurile prime sunt deținute de d-nii: Mil. Gheorghiu (Diavolul), Aurel Munteanu (Hans), și d-na Eug. Vasilescu (Iolanta). Piesa a fost pusă în scenă de d. C. Vernescu—Vâlcea.

Sub directa priveghere a d-lui Aurel Ghițescu se repetă zilnic „*Narciss*" piesă care prilejuește debutul d-lui N. Șubă și revenirea în teatru a d-nei *Aglaia Pruteanu*.

Această premieră e ultima a acestei stagiuni.

DOCTOR
Sebastian Pineles
medic de spital
Specializat la Paris și Viena
în boli de copii și sugaci
RAZE ULTRAVIOLETE
Consult. 2—4 p. m.
str. Gh. Mârzescu 16, etaj
(Casele foste Kessim)

DOCTOR
N. L. Birnberg
Specializat la Paris
Boli interne, boli de femei Naștere.
Tratamentul bolilor de Inimă, plămâni
Curenți de înaltă Frecvență
IAȘI—STR. CUZA VODA No. 1
(vis-a-vis de Farmacia Jelea)
Consult. 10-12 a. m. și 3-7 p.m
Pentru săraci zilnic gratuit

DOCTOR
LOUIS MENDEL
DENTIST
S'a mutat
în strada Lăpușneanu 41
vis-a-vis de Hotel Palace

DOCTOR
Dora Coslowsky
MAMOȘ
de la clinicile din *Paris* și *Montpellier*
BOLI DE FEMEI, NAȘTERI
Consult. 3—6 p. m.
Strada Cuza Vodă No. 16

Dr. Alexandru Hohmanu
chirurg-mamoș
Specialist în boli de femei
fost asistent la
clinicele și spitalele austriace
s'a mutat
str. I. C. Brătianu 189
(casele d-lui farm. Blumenfeld)
Raze ultraviolete și curenți de înaltă frequență cu aparate speciale pentrn tratamentul bolilor de femei.

DOCTOR
A. Hoffmann
fost intern al Spitalului Scola
Boli nervoase și mintale
Boli de nutriție
Consult. 9-11 a. m.—4-7 p. m.
str. Ștefan cel Mare 13
(Intrarea prin bolta farmaciei Conver (Pollak)

Doctor B. Fischer
fost intern al Spit. Sf. Spiridon
BOLI INTERNE ȘI FEMEI
GENITO-URINARE
Curenți de înaltă frecvență
strada Cuza Vodă 46
(fost cabinetul Dr. Silberstein)
Consult. 8-11 a. m. și 1-4 p. m

DENTISTUL
Fr. Grünberg
cu Institutul dentar, în
Strada Cuza Vodă No. 1
(vis-a-vis de Farmacia Jelea Halta Sărărie)
Execută toate lucrările de chirurgie și proteză dentară după ultimele cerințe ale științei.
Prețuri modeste
Consult. 9—1 și 2 jum.—7

Dr. L. BALLIF
medic primar
BOLI MENTALE ȘI NERVOASE
str. Alexandri No. 5
(Laboratorul Dr. Franke)
Consult. 6 — 7 jum. p. m.

ANUL XXIV No. 6296

6 PAGINI 3 LEI

MERCURI 16 MAI 1928

ABONAMENTE

Lei 1000 pe un an
„ 500 . . „ 6 luni
„ 300 . . . „ 3 luni

OPINIA

ZIAR POLITIC COTIDIAN

ANUNCIURI se primesc la toate Agenţiile de Publicitate şi la Administraţia ziarului Iaşi—Str. Gh. Mârzescu 17

CENZURA PRESEI TREBUE SUPRIMATĂ

IAR GAZETARII TREBUESC LĂSAŢI SĂ-ŞI EXERCITE PROFESIUNEA

Intre presa de opoziţie şi presa guvernamentală, se urmează polemică pe chestia dacă ştirile transmise de corespondenţii ziarelor, în legătură cu evenimentele dela Alba-Iulia, sunt falşe sau nu.

In focul discuţiei—şi pentru a combate pe naţional-ţărăniştii—însuşi oficiosul „Viitorul" a recunoscut că „ştirile alarmante" oglindesc realitatea actelor săvârşite de congresiştii dela Alba.

Atunci, pentruce prigoană în contra ziariştilor care n'au făcut altceva decât să-şi exercite profesiunea? Căci profesiun a de căpetenie a gazetarului este să informeze publicul despre cele ce se întâmplă în lume.

Chiar dacă nu s'ar pune în discuţie falşitatea unei ştiri, ci numai caracterul ei „alarmant". Incă nu se poate aproba atitudinea guvernului în cazul Albeilulii.

Intr'adevăr, alarmarea n'o constitue ştirea în sine, ci *faptul* la care aceasta se refera. In speţă, este alarmantă depildă, proclamarea unui congres drept Adunare Naţională. E o infracţiune calificată, întrucât presupune un act de rebeliune faţă de Parlamentul legal. Dacă guvernul vrea să dovedească „energie", trebue neapărat să urmărească pe autorii faptului, adica pe fruntaşii naţional-ţărăniştii.

Dacă însă guvernul nu ia măsuri, pentrucă nu ia în serios „răzmeriţa" de la Albalulia, atunci nu trebue să se năpustească nici asupra ziariştilor care numai au înregistrat faptele (şi cu atât mai anodin lucru, dacă faptele ar f „neserioase").

Aşa cum a procedat guvernul împotriva unor ziarişti, a dat dovadă de zăpăceală şi slăbiciune. Inseamnă că a capitulat împotriva adversarului din opoziţie, neîndrăznind să urmărească pe cei care *au comis* faptele, şi năpustindu-se de iudă, numai contra celor care *le-au înregistrat.*

*

De altfel, zăpăceala—în cea mai mare parte—se datoreşte cenzurei presei, care a împiedecat publicarea totală şi imparţială a ştirilor ce ar fi putut folosi ca elemente de apreciere şi comparaţie, fără controverse inutile.

Dacă guvernul pretinde că naţional-ţărăniştii au comis greşeli şi au lucrat contra intereselor Statului, tocmai guvernul ar fi avut interesul să se arate clar publicului care sunt acele greşeli şi care sunt actele primejdioase. Numai prin simpla luare în cunoştinţă, guvernul ar fi câştigat cauza în faţa naţiunii.

Or poate guvernul se teme de adevăr?

*

In scurt; sau conducători politici din opoziţie au comis acte grave şi atunci să fie traşi ei la răspundere (nu ziariştii); sau opoziţia nu s'a făcut vinovată de nimic, şi atunci n'are rost a se aduce învinuiri ziariştilor.

Iar pentru a se curma cu îndoiala şi cu discuţiile ipotetice, *să se renunţe cu totul la cenzura presei.* Numai guvernele slabe şi abuzive au nevoe să prigonească ziarele şi pe gazetari.

X.

Discuţii şi păreri

IN JURUL LEGII

Invăţământului secundar.

Citind broşura care conţine documentatul discurs al d-lui profesor I. Botez, rostit la Senat, găsim într'adevăr, în noua lege de organizare a învăţământului secundar, un însemnat progres faţă de legile anterioare care au condus sistemele de cultură şi educaţie de până acum.

In primul loc găsim aplicarea aceluiaşi propram pentru băieţi şi pentru fete, ceia ce pe lângă o cultură generală mai complectă, va putea aduce după sine capacitatea politică şi civilă a femeei, bine înţeles în urma unor uşoare modificări a codului civil şi a legei electorale.

In al doilea loc, întâlnim interesanta discuţiune asupra scoaterei religiei din cursul superior al liceului, care obiect este într'o flagrantă contrazicere cu obiectele ştiinţifice, singurele de la care elevul va desprinde *legile cauzalităţei şi ale evoluţiei.* Vrednic a şi ingeniozitatea omului prin minunile ce le-a realizat, astă-zi au învins puterea minunilor biblice, şi altor asemenea concepţii nebuloase, de şi religia va rămânea la locul ei respectat şi cuvenit. Intr'adevăr, trebue să fim nesinceri închipuindu-ne că se pot împăca cu religia, teoriile lui Darwin, originea speciilor, adaptarea la mediu, conservarea speciilor etc. etc. Când trăim în secolul aburului, al electricităţei şi al undelor hertziene, cum observă cu drept cuvânt d-l profesor I. Botez, este incontestabil că omul a stăpânit cele mai de seamă forţe ale naturii.

Citind mai departe discursul d-lui Botez găsim importanţa mare ce se dă părţei literare, clasicismului, educaţiei fizice şi educaţiei morale, adecă formării caracterelor, punându-se mult preţ pe crearea personalităţilor şi este necontestat că numai elevul înzestrat cu o cultură generală suficientă se va putea distinge şi va putea deveni om în adevăratul înţeles al cuvântului emancipându-se de sub influenţa rea a moravurilor noastre sociale.

Până aici toate bune şi frumoase, dar ne mai trebuie un lucru: legile trebuesc să fie aplicate şi în cazul de faţă ne trebuesc mijloace pentru aplicarea legei; atât mijloace educative cât şi mijloace materiale.

Noi am avut şi până acuma legi destul de bune, dar rezultatele nu au fost de loc mulţumitoare. De pildă, deşi avem o lege a obligativităţii învăţământului primar încă dela anul 1866 numărul analfabeţilor la noi încă este de vre-o 70 la sută, — fiindcă guvernanţii n'au avut interes să se ostenească ca obligativitatea să fie reală.

Iată de ce am spus că legile trebuesc aplicate şi că pentru aceasta ne trebue mijloace de realizare, pentru ca învăţământul să poată da roadele aşteptate.

Const. Gh. Vasiliu
Avocat

Carlismul

şi politica internă

Ziarele liberale continuă să publice anumite declaraţii de-ale ex prinţului Carol care ar tinde să facă o legătură între politica partidului naţional-ţărănesc şi dorinţa fostului prinţ de a-şi recăpăta situaţia.

D. Maniu a dezmintit formal orce amestec al partidului său în aventura de la Londra. Dar liberalii soco ţ că această dezmintire nu-i sinceră

E drept că, în diverse rînduri, unii fruntaşi ai partidului naţional-ţărănesc au făcut declaraţii echivoce şi au afişat atitudini neclare. De aceia, conducerea partidului d-lui Maniu ar trebui să lămurească lucrurile odată pentru totdeauna,—spre a se curma intrigile şi discuţiile sterpe,

Ordinea constituţională nu trebue amestecată în luptele politice.

In pag. V-a

Ultima Oră

China de nord

terorizată de Ceang-So-Lin

Dictatorul Ceang-So-Lin, fost bandit de codru, şi acuma şef al Chinei de nord,—exercită o cumplită teroare asupra supuşilor săi. Zilnic au loc la Peking şi în alte localităţi, execuţii capitale, fără vre-o vină şi fără judecată. In special cad victimă studenţii bănuiţi că se ocupă cu politica.

Funcţionarii nu sunt plătiţi cu lunile; în schimb bugetul se risipeşte pentru armată şi înarmări. Numai şefii militari şi civili huzuresc de bine şi fac averi peste noapte. Ei petrec cu femei şi cu opium, în timp ce poporul se zbate în mizerie. Sunt familii care posedă un singur rînd de haine. Când un membru al familiei iesă pe străzile Pekingului, ceilalţi trebue să rămie în casă, goi.

Zilnic se aplică biruri noui, iar cine nu poate plăti e pus la închisoare. Bineînţeles, agenţii fiscului fură pe jumătate, pentru dinşii.

Poporul şi negustorii urăsc pe Ceang-So-Lin şi îi doresc căderea sub armele victorioase ale sudiştilor. Toată China de nord aşteaptă să scape de teroarea banditului.

ASPECTE

Un duşman al nostru

Domnul X face politică înaltă întotdeauna; când îl auzi vorbind, el nu se ocupă decât de ceeace gândeşte Poincaré, de ceeace a spus Chamberlain şi de ceeace are de gând să facă plenul Ligii Naţiunilor.

E cât se poate de cult: citeşte regulat „Le Temps" şi d acolo culege material pentru discuţiile cu prietenii din club cari, necitind nici „Universul", îi admiră cunoştinţele incomparabil de vaste.

E întotdeauna arhi-mulţumit de persoana dumisale; când umblă pe stradă, îşi scoate înainte coşul pieptului ca un plutonier-major, îşi aranjează la fiecare pas cravata papillon în gulerul tare care îi ţine guşa proeminentă la suprafaţă şi ochii ca de broască vînează saluturile de pe ambele trotuare, răspunzând cu o măruntă ridicare a gambetei, ca şi când ar acorda o graţie deosebită.

In fond, e nul ca toţi politicianii de club provincial; s'a ales întâia dată în parlament graţie prostiei alegătorilor cari s'au lăsat înşelaţi de aparenţe şi de o propagandă abilă pe o chestie arzătoare la ordinea zilei. Şi după ce s'a ales, a trecut în tabăra adversă care avea interes ca „chestia arzătoare" să fie rezolvată tocmai împotriva alegătorilor săi.

Şi-a adunat astfel capital politic şi s'a impus în club; a avansat până în comitetul executiv şi de acolo impune soluţii, îşi dă cu părerea, dictează mamelucilor.

Glasul lui, în Parlament, n'a răsunat niciodată. E unul din cele câteva sute de voturi cari formează majorităţile docile, supuse la ordinele şefului. N'a fost în stare să se manifesteze o singură dată, n'a fost capabil să creeze nimic.

Şi totuşi, în târgul de provincie pe unde îşi poartă morga, e vehement şi ameninţător; îndeosebi îl supără presa: el este pentru cenzură, pentru arestarea ziariştilor, pentru măsurile de excepţie, pentru tiranie.

Domnul X. face politică înaltă, după părerea sa care este infailibilă: această politică înaltă se rezumă la lucrături, la tragere de sfori, la combinaţii de culise, la aranjamente şi lovituri date în umbră chiar prietenilor cari l-au ajutat să se ridice.

Domnul X. e cel puţin adorabil; gravitatea lui de sub gambetă, are ceva din gravitatea lui August cel prost: e şi tragică şi comică. Are un viitor de aur: va mai fi deputat şi de acum înainte...

G. SPINA

Din toată lumea

O sectă veselă. — Printre americanii care trăesc în împrejurimile oraşului Chicago, s'a desvoltat o sectă religioasă foarte originală, numită „secta bucuroşilor" (şi care s'a desfăcut din secta anabaptiştilor).

„Bucuroşii" socotesc că veselia şi petrecerea sunt cel mai bun omagiu al omului către Dumnezeu. In consecinţă, „bucuroşii" o duc din banchet în banchet, mănîncă şi beau bine, şi caută să se înveselească în orce împrejurare. Când reuşesc să rîdă cu hohote pentru cel mai neînsemnat lucru, ei cred că ating perfecţiunea morală.

Cine ştie? Poate oamenii aceştia au descoperit secretul vieţii... In orce caz, sunt nişte sectanţi foarte simpatici.

*

Un egoist.—La Sidney (Australia) trăia bogătaşul James Payne, într'un palat ca din poveşti.

Dar „viaţa omului, ca floarea cîmpului", — cum zice psalmistul; aşa că Payne şi-a dat şi el obştescul sfîrşit. In testamentul bogătaşului s'a găsit înscrisă dorinţa ca, palatul său fastuos să fie distrus prin foc. Dintr'un sentiment egoist, Payne n'a vrut să se mai bucure altcineva de căminul luxos în care şi-a trăit el viaţa.

*

Cinci milioane stele. — Institutul Carnegie din Washington a întreprins de mai mulţi ani fotografierea Căii Lactee. Publicarea acestor fotografii constitue un exact şi frumos album al cerului. Calea Lactee conţine o populaţie bogată de stele. Până în prezent s'au fotografiat în total cinci milioane, care au şi fost catalogate.

*

O donaţiune excepţională. — Se anunţă din Madrid că Joaquim de Toca, fost preşedinte al Consiliului şi preşedinte al Academiei regale de ştiinţi, a donat Academiei măreaţa sa bibliotecă de peste un milion volume.

*

Cum sunt plătiţi scriitorii în Rusia. — Ministerul instrucţiei publice din Rusia a elaborat un contract-tip între scriitori şi editori. Acest contract va fi încheiat pe patru ani şi este făcut pentru autorii începători.

Preţurile sunt fixate astfel: tiraj minimum de 5000 exemplare; pentru fiecare tiraj se plăteşte: opere literare 140 ruble (10 000 lei); pentru coala de 16 pagini tipar alte opere originale 80 ruble; opera de compilaţie 45 ruble; traduceri 50 ruble; poezii 35 kopeici versul.

PENTRU EROII AERULUI

Splendidul monument inaugurat la aerodromul Le Bourget (Paris), în memoria lui Nungesser şi Coli şi în onoarea lui Lindbergh.

„OPINIA" LITERARA ŞI ARTISTICA

Unde-i primăvara?..

Nu mai vine primăvara. La munte a nins, la noi e răcoare şi plouă ca în plină toamnă. Zilele friguroase se succed calculat cu cele calde. Natura ne alternează un duş rece şi unul cald. Intr'o zi ne plimbăm pe stradă în talie şi a doua zi îmbrăcăm paltonul. Dimineaţa ne surâde soarele; la amează pornesc nourii în voiaj şi seara începe ploaia.

Da, este absolut sigur; primăvara ne persecută cu răutate şi mereu îşi amână vizita în anul acesta. Totuşi acum „im wunderschönen Monat Mai" este ultima lună, când ea mai poate veni definitiv. Şi o somăm să apară cât mai curând, pentru ca să nu fim nevoiţi s'o aducem cu jandarmii!..

t. b.

FAPTE

Centenarul lui Goya

a fost celebrat în Spania cu o strălucire deosebită, şi s'a putut constata că pictorul ţinea, în ţara lui, locul lui Mozart la Viena şi al lui Dante în Italia. La Madrid s'au ţinut până acum câte 6 conferinţe pe zi, al căror subiect a fost Goya; primele pagini ale ziarelor cotidiane au reprodus chipul sarcastic al maestrului şi portretul faimoasei ducese de Alba. Chiar şi cofetarii au expus în vitrine caramele „Goya". Iată o comemorare într'adevăr demnă de un talent excepţional.

Succesul unui român la Paris

Asupra ultimului concert al

(Continuare în pag. VI-a)

† Preotul Neculai Agapi

de *Pr. N. Hodoroabă*

Clericii din generaţia veche se duc unul după altul. După plecarea dintre noi, nu de mult pe căile veşniciei, a vestitului cântăreţ, a arhidiaconului mitropolitan V. Marţian, iată că ne-a părăsit Sîmbăta seara, după ce mai întâi oficiase serviciul vecerniei la biserica lui dragă, venerabilul şi cucernicul preot, *econom stavrofor N. Agapi.*

Moare un stâlp al Tătărăşului iubit şi cinstit nu numai de poporânii lui, ci de populaţia întregului cartier şi de toţi acei cari l'au cunoscut.

Dumnezeu l'a chemat la sine ca pe un slujitor credincios; nu l'a mai lăsat ca să oficieze Duminică sfânta liturghie în biserică pentru ca sufletul său să ia parte în ceruri la săvârşirea sfintei liturghii îngereşti...

Născut în 1855 în com. Sălăgeni din jud. Fălciu, se stinge în vârstă de 73 de ani.

A fost paroh în Trifeşti din jud. Iaşi doi ani, de unde e mutat la parohia bisericii Sf. Voievozi—Roşca din Tătăraşi unde a servit cu dragoste şi credinţă 50 de ani— o viaţă de om!

O bucată de vreme a fost şi institutor la şcoala primară „C. Negri". Din 1904 a rămas văduv, însă şi-a educat copii cu mult drag părintesc, în lipsa mamei lor, dând societăţii urmaşi vrednici—o fiică e doctoră în medicină. In 1912 a reparat biserica cu ajutorul poporânilor

(Continuarea în pag. VI a;)

SUPERIORITATEA ANGLO-SAXONILOR

MOTTO: „*Cum poate fi el bun, dacă nu-i teribil faţă de ticăloşiile lumii şi* PENTRU CEI RAI DIN EA?" (Este vorba acelui rege spartan în prezenţa căruia se lăuda bunătatea unui *oarecare...*).

I

de Dr. N. E. IDIERU

Cu câţiva ani înainte de războiul mondial, sociologul francez Ed. Demolins, într'o carte (1) slăvită — (cum numai Francezii ştiu să conceapă şi să întocmească)—spre a scoate în relief superioritatea rasei anglo-saxone stabileşte de la început în chip luminos că încă depe băncile *Şcoalei* se acuză mai întâiu contrastul între Anglia şi celelalte naţii din Occidentul Europei. Acest contrast este violent şi ne permite să sezisăm—la naşterea ei chiar! — cauzele adânci ale superiorităţii anglo-saxone.

In adevăr, fiecare popor îşi organizează Educaţia, după „chipul şi asemănarea" lui, potrivit moravurilor şi obiceiurilor lui; educaţia—la rândul său—înrâureşte asupra stării sociale.

De aceasta ne vom da bine seamă, *urmărind* pe autor în cele trei prime studii—publicate mai întâiu separat în revista *„la Science sociale"*—asupra „Educaţiei în Franţa, în Germania şi în Englitera".

Mai are şi un al patrulea studiu, în care găsim precizându-se natura evoluţiei sociale actuale şi indicând în ce mod trebuie să ne creştem copii, ca să-i punem la înălţimea condiţiilor noui de viaţă ale lumii, atât de diferite de vechile condiţii...

*

Superioritatea rassei anglo-saxone putând însă părea cel puţin paradoxală—dacă nu chiar fonciarmente temerară! — în opinia unei ţări de rassă latină; fi-ne îngăduit a afirma cum că aserţiunea nu cuprinde nimic iperbolic, nici ca paradox, nici ca temeritate...

Da, *superioritatea Anglo-Saxonilor!*, căci dacă din motive nemărturisite şi...nemărturisibile! ea nu este proclamată, ea este totuşi „suferită", ba chiar „temută".

Temerile, suspiciunile, deseorile, pe cari Englezul le suscită dovedesc aceasta în mod vehement şi cu prisosinţă.

Nu putem face un pas în largul lumii, fără a ne împiedeca de Englez. Nu poate mai nici o naţie, în deosebi Franţa, să-şi arunce ochii pe vechile lor posesiuni, fără a vedea fluturând pe ele drapelul englez.

Anglo-Saxonul i-a luat Franţei locul în America de Nord, pe teritorii ce ocupa din Canada până la Luiziana, în India, în Egipt.

El stăpâneşte America, prin Canada şi Statele-Unite; Africa, prin Egipt şi colonia Cap; Asia, prin India şi Birmania; Oceania, prin Australia şi Noua Zelandă; Europa şi lumea toată, prin comerţul, prin industria şi prin politica sa...

Sunt hărţi anume întocmite, cari ne minunează arătându-ne extraordinara putere de expansiune a acestei rasse, care pare a vroi să succeadă Imperiului roman în ocârmuirea lumii.

Alte naţii—cel puţin până în preziua războiului mondial—ca Germania, Franţa, Italia, Spania —au şi ele colonii, dar ele erau şi sunt mai ales nişte colonii de funcţionari. Ele stăpânesc nişte teritorii *milităreşte*; ele nu se umplu, nu le trans-

(Continuarea în pag. 6-a)

(1) „*A quoi tient la supériorité des Anglo-Saxons*", Firmin-Didot et Cie, Editeurs, Paris.

NOUL

CHEVROLET

1928

cu frâna pe 4 roţi

la preţul original de :

lei 150.000

se livrează imediat de către

BANCA MOLDOVA

Secţia Agentură & Comision

„GHIAŢA“ S. A. R.

pentru fabricarea Gheţii artificiale şi utilizarea frigoriferelor IAŞI

Înştiinţează Onor. Public că s'a pus în vânzare ghiaţă artificială cu preţul de lei **1.95 kgr.**, transportat la domiciliu.

Abonamente, adică comenzi zilnice de minimum jumătate calup (12 jum. klgr.) se primesc la:

Biroul fabricei Abator şi la agenţia din strada Ştefan cel Mare No. 36 (casa Hulkiver).

Cantităţi mai mici se pot obţine de la următorii depozitari :

TALIC HELLIN, Piaţa Halei
N. FELDMAN Piaţa Tg. Cucului (Cărciuma Mărăşeşti)
LA PODGOREANUL strada Lăpuşneanu
DEP. CENTRAL lângă Percepţia Com. Piaţa Sf. Spiridon (pentru orice cantitate)
LA ARON str. Păcurari 63 (Halta Manolescu).
ARON ŞLOIMOVICI strada Socola 63
Fabrica va mai înfiinţa şi alte depozite pe cartiere.

România
Corpul Portărelor Trib. Iaşi
Publicaţiune No. 112
Anul 1928 luna Mai 7

Se publică spre cunoştinţa generală, că conform adresei Jud. Ocol I Urban Iaşi, No. 8416 | 1928, se va vinde prin licitaţie publică în ziua de 26 Maiu 1928, ora 10 a. m. averea mobilă sechestrată cu procesul verbal No. 766 | 928 dela Dumitru Călugaru la pretenţia B-cei Moldova de jos din Bârlad, avere compusă din: 30 oi, 1 bufet, 1 juncă, 1 oglindă şi una maşină de cusut marca „Meliora Smic“.

Vânzarea se va face în Comuna Popeşti, satul Hârpăşeşti, Jud. Iaşi, domiciliul debitorului, pe bani gata şi în asistenţa notarului respectiv.

Şef Portărel, Gh. D. Sava
Secretar, Munteanu

SE VÂND casele din str. Speranţei 8, având 5 odăi, bucătărie, antret, apă, canal, electricitate, loc mare şi curte cu pomi, se pot vedea între orele 2—6 p. m.

România
Corpul Portărelor Trib. Iaşi
PUBLICAŢIE No. 114
Anul 1928, luna Maiu 8

Se publică spre cunoştinţa generală că conform Ordonanţei Trib. Iaşi s. II-a, No. 892 | 1928 se va vinde prin licitaţie publică în ziua de 25 Maiu 1928, ora 10 a. m. averea mobilă sequestrată cu procesul verbal No. 856 | 1928 de la Iosef Vexler la pretenţia I. Pock r, avere compusă din: 171 pălării bărbăteşt, 33 pălării pentru copii, 72 şepci, 6 căciuli, 12 berete marinare, 26 căciuli pentru copii, 60 pălării bărbăteşti, 16 pălării bărbăteşti, 13 pălării, 11 flanele bărbăteşti, un raft.

Vânzarea se va face în Iaşi, strada Cuza Vodă No. 71, domiciliul debitorului pe bani gata şi în asistenţa grefierului respectiv.

Şef Portărel, Gh. D. Sava
Secretar, Munteanu

ŞOFEUR MECANIC, angajează d. I. Iosefsohn str. Lăpuşneanu 40.

România
Corpul Portărelor Trib. Iaşi
PUBLICAŢIUNE No. 118
Anul 1928, luna Mai 14.

Se publică spre cunoştinţa generală că conform adresei D-lui Jude Ocol I Mixt Iaşi No. 11226 din 1928 se va vinde prin licitaţie publică în ziua de 25 Mai 1928 ora 15, averea mobiă sequestrată cu procesul verbal No. 867 | 1928 de la Dl. Const. Gh. Vasiliu avocat din Iaşi, str. Sf. Andrei No. 10, în pretenţia Primei Soc. Econ. Iaşi, averea consistând din: un covor mare, 2 fotoluri şi 6 scaune de lemn de mahon îmbrăcate cu rips de matasă, una oglindă de perete.

Vânzarea se va face pe bani gata la domiciliul debitorului în asistenţa D-lui comisar respectiv.

Portărel, B. Stancov

PIERDUT dovada No. 582 | 27 eliberată de Serviciul de Siguranţă Iaşi la 1 Iunie 1927. O declar nulă şi fără valoare în mâinile oricui s'ar găsi.

Werner S. Elias
Iaşi str. I. C. Brătianu 117

UN PIANO de vânzare, în bună stare, marca „Schied Mayer, placa de metal, cu dublă rezonanţă. Adresa Traian Ichim, curtea Bisericii Golia.

PIERDUT dovada M. 7 No. 11211 | 552, eliberată de Serv. Special de siguranţă Iaşi pe numele de Anna Manciurenco Lipinscaia.

Pu. Pi.. Po. Cereţi pretutindeni

Controlul străinilor

Referitor la controlul străinilor, Inspectoratul General de Poliţie şi Siguranţă Circumscripţia VIII-a Iaşi comunică următoarele :

Se aduce la cunoştinţa celor interesaţi că Ministerul Muncei prin Decizia No. 18782 din 9 Maiu cor, în baza avizului Comisiunei Migraţiunilor, a luat dispoziţiuni ca revizuirea generală a supuşilor străini să se facă anul acesta în cursul lunei Octombrie 1928, în care scop actele lor vor fi depuse, ca şi în anul precedent, la autorităţile respective până la data de 30 Septembr e 1928.

Termenele acordate străinilor imigranţi până la 1 Iunie 1928, se prelungesc cu deplin drept fără nici o formalitate, până la data de 30 Septembrie 1928.

Supuşii străini cari au termene mai scurte de 1 Iunie 1928 cu menţiunea ultim termen, vor părăsi ţara la expirarea acestor termene.

Nenorocirea din Glăvăneşti-Iaşi

Un copil se îneacă în Bahlui

Un accident a cărui victimă a fost un copil de 14 ani, s'a petrecut alaltăeri în com. Glăvăneşti-Iaşi.

Băiatul Tuţă Varlan, s'a pornit dimineaţă la pescuit la părâul Bahlui.

El a stat mai multă vreme pe un podeţ, de unde aruncând undiţa în apă, prindea peşti.

Plecându-se însă prea mult peste bara podului, Tuţă a căzut în apă şi s'a înecat.

Pe podeţ s'a găsit ulcica micului pescar în care se găseau trei peştişori.

Publicul ieşan cunoscător şi amator de teatru însfârşit poate avea câte-va ore de distracţie şi artă luând parte la reprezentaţiile talentaţilor artişti de reviste şi comedie

Soţii Iliescu

oaspeţii oraşului nostru care au repurtat frumoase succese în Iaşi în anii din urmă şi care debutează la localul familiar

„Carul cu Bere“

Bulevardul Ferdinand

Artistul *Jean Iliescu* se ştie este creatorul rolului imitaţiune *Charl Chaplin* cu care a înregistrat succese briliante în toată ţara

Deasemenea debutează **Marcella Teodorescu** distinsă soprană lirică, originalul duet **Soţii Riazantov** dansatori caucazieni, **Lucreţia Roşca** dansatoare internaţională, **Atenna Elefteriu** cupletistă modernă şi renumita orchestră de **Jazz—Band** — sub conducerea maestrului Misa. Inceputul la ora 8 seara **INTRAREA LIBERĂ**.

La *Restaurantul şi Berăria* **„Carul cu Bere“** Bulev. Ferdinand găsiţi un bufet bogat şi Vinuri alese cu preţuri populare.

Localul higienic. Serviciul conştiincios.

DOCTORUL
R. DAMSKER
str. Ghica-Vodă No. 44-46
MEDICINA INTERNA,
SIFILIS şi GENITOURINARE
tratează prin
DIATHERMIE
Bolile interne, reumatismul, guta, nevralgii, etc.
Bolile urinare şi boli de femei
Cons. 8—11 a. m. şi 3—7 p. m.

DOCTOR
A. Hoffmann
fost intern al Spitalului Socola
Boli nervoase şi mintale
Boli de nutriţie
Consult. 9-11 a. m.—4-7 p. m.
str. Ştefan cel Mare 13
(Intrarea prin bolta farmaciei Coniver (Pollak)

Dela adunarea eparhială

In şedinţa anuală a adunării eparhiale a Moldovei, care a avut loc Duminică la Mitropolie, s'a discutat şi chestiunea corului metropolitan.

Se ştie că acest cor se bucură de o frumoasă reputaţie, încă depe vremea maestrului Muzicescu. Astăzi însă Inaltul chiriarh al Moldovei nu este mulţumit de corul Mitropoliei; şi de aceia chestiunea a fost pusă în discuţiunea adunării eparhiale, care a hotărât mărirea retribuţiunei coriştilor dela 50.000 lei anual, la 100.000 lei, dându-se totodată latitudinea I. P. S. S. Mitropolitului Pimen să selecţioneze elementele şi să le înlocuiască pe cele slabe.

Astfel corul Mitropoliei Moldovei îşi va putea păstra fala de care se bucura pe vremuri, şi la care Inaltul Arhipăstor al Moldovei ţine foarte mult.

*

Tot în acea şedinţă a adunării eparhiale s'a hotărât înfiinţarea unei librării în care să se găsească pe lângă cărţile bisericeşti şi alte articole de librărie şi obiecte bisericeşti.

Această librărie va fi zidită în partea de miază-noapte a parcului Mitropoliei din strada Ştefan cel Mare. Pentru această lucrare s'a înscris în bugetul Mitropoliei suma de 202.000 lei.

*

La adunarea de Duminică, I. P. S. S. Mitropolitul Pimen a făcut interesanta comunicare că în curând va face o modificare radicală în personalul de administraţie al bisericei din eparhia noastră.

Inecat în Bistriţa

Bacău.— In apele Bistriţei — aproape de satul Letea-Nouă, s'a găsit eri noapte cadavrul locuitorului Const. Bazil, alături de o căruţă.

Parchetul de Bacău a dispus o anchetă.

Din Fălticeni

Fălticeni.—*Serbarea dela Liceul „Nicu Gane“.* — Cu ocazia zilei de 10 Maiu a avut loc la Liceul „Nicu Gane“ o foarte reuşită serbare în prezenţa unui public numeros. Şerbarea a început la ora 5 d. a. prin Imnul Regal, executat de elevele şc. secundare şi elevii Liceului, acompaniat de orchestră sub priceputa conducere a d-lui profesor pe muzică Florea Anton.

A luat cuvântul venerabilul director al Liceului d. Gh. Stino care a expus într'un mod plăcut glorioasa domnie a regretatului Rege Ferdinand.

D. Gh. Ghibănescu, profesor a făcut istoricul evoluţiei ideii de unire în ţările Române, arătând prin cuvinte frumoase, însemnătatea zilei serbătorite.

A urmat corul şi orchestra unde d. Fl. Anton care a executat în mod ireproşabil „Dunărea Albastră“.

Producţiile de Gimnastică ale elevilor sub conducerea d-nului Jean Gheorghe au stârnit aplauze. Deasemenea tablourile vivante.

Reuşita serbării nu poate fi decât un indemn pentru harnicul director al Liceului D. Gh. Stino de a mai organiza serbări de ale prin care şcoala pe care o conduce a câştigat un frumos renume.

L. Negru

Efectele crizei

Alte două firme din Iaşi ameninţate cu ruina

Ca o consecinţă a grelei crize prin care trecem—este de semnalat că în cercurile bancare şi financiare se vorbeşte de prăbuşirea a două din cele mai mari firme eşene. Prima ar lăsa în urma ei, un gol de câteva sute de milioane lei.

A doua firmă deşi pasivul ei nu s'ar ridica decât la 10—15 milioane lei, va zdruncina însă din plin viaţa comercială ieşană.

Cercurile financiare privesc cu îngrijorare sforţările supra omeneşti ale acestei din urmă vechi firme eşene, de a se putea salva din ruina ce o ameninţă.

x Un incendiu a distrus gospodăria săteanului Ilie Popici din com. Bălţaţi-Iaşi, producându-i pagube de 65.000 lei.

INFORMAŢII

x *A. S. R. Principesa Ileana a oferit d-lui prefect Mircea Badareu fotografia Ei cu un autograf, ca un semn de mulţumire pentru felul deosebit cum a fost primită la Iaşi.*

x VINURI FALSIFICATE. — In urma descinderilor făcute de Asociaţia Podgorenilor, s'a constatat că unii cârciumari din localitate posedă adevărate fabrici pentru falsificarea vinurilor.

Cârciumarii cumpără vinuri proaste pe preţuri reduse şi cu chimicalele adăugate dela, le dau un gust plăcut — dar în acelaş timp otrăvesc pe consumatori.

Asociaţia podgorenilor a intervenit la autorităţile competinte pentru luarea măsurilor legale.

x *Cimitirul din Ştefăneşti.* — D-l Costache Cobăneanu, din str. Măracineanu 2, ne roagă să atragem atenţiunea autorităţilor clericale, de a se da o mai mare îngrijire vechiului cimitir din Ştefăneşti, al cărui gard s'a stricat, iar animalele pătrund în cimitir, unde se găsesc înhumate cele mai vechi familii creştine din târguşor.

Ar fi în adevăr un act de pietate împlinirea acestei cereri, căci faptul, de sigur, nu se datoreşte unei rele voinţe.

x La Dorohoi, preţul pâinei a ajuns 14 lei kgr. Populaţia este nemulţumită.

x **Teatrale.** — Astă seară la Teatrul Naţional premiera comediei **„Diavolul“** de Franz Molnar. Rolurile principale sunt susţinute de d-nii: Mil. Gheorghiu, Aurel Munteanu şi d-nele Eug. Vasilescu, Marg. Baciu.

x D. dr. Kalin reprezentantul „Joint“-ului, a vizitat orfelinatul „Neuschotz“ fiind primit de curatori, în frunte cu d. Grosvald.

D-nii Zaharia Weiss şi Mahlovici au urat bun venit oaspetului.

D. dr. Kalin a rămas pe deplin mulţumit de cele constatate.

E de menţionat că orfelinatul Neuschotz e singura instituţie care n'a cerut ajutoare de la „Joint“.

Peste puţin timp orfelinatul împlineşte 60 ani de existenţă.

Coşurile depe Obraz

Pomada Cadum usucă coşurile şi le face să dispară, lăsând pielea sănătoasă şi netedă Ea e suverană contra oricărei mâncărimi şi iritaţii a pielei. Multe suferinţe sunt evitate, întrebuinţându-se la timp Pomada Cadum contra eczemei, coşurilor, pecinginei, râiei, erupţiunilor, jupuielilor, emoroizilor, bălndei, cojilor depe buboae.

x Autorităţile poliţieneşti ieşene au în cercetare reclamaţiile lui Natan Schichman din strada Palat 36, I. Mendelovici din str. Ciric 19 şi Avram Grainic din Tataraşi 30 contra societăţii de asigurare „Centrala Moldovei“.

Reclamanţii, în petiţiile lor arată că au plătit toate ratele, au aşteptat cele 6 luni impuse şi cu toate acestea Societatea refuză să plătească sumele asigurate.

x Intr'un cerc intim a avut loc logodna d-lui comisar N. Căpriţă cu d-ra Elena Dimitriu funcţionară la P. T. T. din localitate, fiica fostului preşedinte al Camerei de Comerţ din Vaslui.

x **Concert de muzică românească.**—Vineri 18 Maiu va avea loc la Teatrul Naţional un *Concert de muzică românească,* dat de elevii Şcoalei Normale Vasile Lupu.

Această interesantă manifestaţie muzicală a fost pregătită timp de doi ani sub conducerea cunoscutului maestru Baciu. Asupra programului şi asupra frumuseţii speciale a producţiilor, corale, vom reveni.

x Mişcarea, ce a avut loc, acum câte-va zile, printre funcţionarii comunali, a avut un efect destul de salutar: fie care la locul lui.

Iată în adevăr ce se petrecea. Se ştia, că la un serviciu oare care, se găseau în state opt funcţionari, dar la control, nu se găseau de cât şase. Ceilalţi doi erau detaşaţi, prin diferite alte servicii, fie că erau apţi fie că nu pentru acele servicii.

D. Osvald Racoviţă, a pus capăt acestei situaţiuni, aşa că fiecare funcţionar se găseşte la serviciul său.

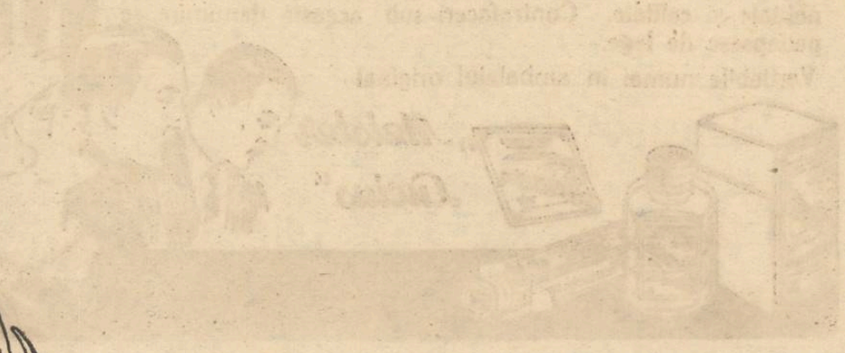

Noul Chevrolet asosit!

Un automobil mai mare și mai frumos, cu frâne pe 4 roți și oferind în istoria automobilelor ieftine cea mai extraordinară reducere de prețuri!

Nouile Prețuri

Touring Car	150.000 Lei
Roadster	150.000 Lei
Coach cu două uși	210.000 Lei
Cupeu	210.000 Lei
Sedan cu patru uși	220.000 Lei
Sport Cabriolet	220.000 Lei
Imperial Landau	230.000 Lei
Șasiu pentru camion	150.000 Lei

Reprezentant exclusiv pentru România:
L E O N I D A & Co. S. A.
BANCA MOLDOVA — IAȘI
Filiale și Agenții în toată România

Evitați mari dureri,

preveniți boala și imposibilitatea de a munci, daca luați imediat, la primele semne de dureri de cap renumitele Tablete de

Pyramidon

Numele patentat „Pyramidon" garantează pentru originalitate și calitate. Contrafaceri sub această denumire se pedepsesc de lege.

Veritabile numai în ambalajul original

In chestia activității culturale PREOȚEȘTI

Răspuns Păr. C. Bârsan și Păr. N. Hodoroabă

Regret că articolul meu a suscitat discuțiuni de altă natură, decât mă așteptam.

Ambele răspunsuri ocolesc subiectul, care se rezumă în acestea: „Preoțimea unită în societatea clericală „Ocrotirea"—cu puține excepțiuni—nu lucrează mai nimic pe terenul cultural, și ca atare nu-și îndeplinește suficient menirea" și nimeni n'a răspuns precis. Părintele Bârsan spune: Dacă societatea „Ocrotirea" are o activitate culturală nulă, asta nu însamnă că preoții nu lucrează izolat, și apoi doar preoții nu au menirea specială de a se uni în societate și a lucra sub această firmă.

In primul rând, activitatea izolată—cu puține excepții iarăși—nu se vede îndestul cu corpul preoțesc.

In al II-lea rând, știe oricine că e mai eficace activitatea celor uniți, decât a celor izolați și în discordie. Să-i dau părintelui Bârsan indicii de psihologie socială și de sociologie practică? Mă tem că-mi va reproșa la fel cu Păr. N. Hodoroabă: *„sunt un anonim"*.

Părinte Bârsan, dacă până în prezent nu v'ați convins de binefacerile unirei între conducători, atunci n'o mai propoveduiți conducșilor Sf. voastre!

Răspunsul Sf. tale e contra menirei preoțimei și totodată, stimulează pe ucenicii întru via Domnului la neunire.

Mi-aduc aminte cu câtă grabă și bucurie răspundea poporul la chemarea Soc. „Ocrotirea", când ea organiza șezători cultural-religioase!

Ori pentru Sf. voastră aceasta nu însamnă nimic?

Părintele Hodoroabă îmi răspunde:

„D-le anonim, nu căuta cultură acolo unde n'ai s'o găsești niciodată: la Soc. „Ocrotirea", pentru că aceasta e o bancă cu scopuri pur materiale și nici decum o societate cu nuanță culturală".

Vra zică obiecțiunea mea era neîntemeiată.

Dar rog pe Păr. N. Hodoroabă să dea o aspră lecțiune de logică Părintelui P. Chirica care acuză Societatea „Ocrotirea" pentru fapte, ce nu sunt în menirea ei să le facă!

Dar aici se pune problema: E părintele Hodoroabă aproape de realitate în afirmațiile sale? Este soc. «Ocrotirea» o simplă bancă ce dă bani cu dobândă și face numai operații de plăți și încasări?

Nu-i verosimilă afirmația Părintelui Hodoroabă, pentru următoarele motive:

1) Părintele P. Chirica știa prea bine că nu poate face afirmații și imputări nelalocul lor într'un raport ce trebuia văzut de Inaltul Chiriarh.

2) Dar însăși Păr. N. Hodoroabă afirmă — contrazicându-se — că Soc. Ocrotirea are scop cultural, când spune despre concluziile Păr. P. Chirica, că sunt în fugă și exagerate și nu fără rost.

Exagerăm realități și nu ficțiuni.

3) Și apoi e un motiv rațional: Eu nu-mi pot închipui o asociație de preoți, elemente eminamente menite educației morale, care să aibă un scop pur material și de camătă.

Comparația Părintelui N. Hodoroabă între Soc. Ocrotirea și orice bancă de camătă e prea neplăcută, atât pentru Societate cât și pentru membrii ei fondatori sau conducători.

Oare I. P. S. S. Mitropolitul Moldovei, patronează o simplă bancă cu scopuri pur materiale, și nu o societate cu scop educativ, cultural-religios?

In ce privește acuzările mărunte deși le socot pătimașe, totuși le voiu îndepărta una câte una.

a) In primul rând ambele replici au comună imputarea că mă ascund sub masca unui nume falș sau anonimat.

Trebue să spun Părintelui Hodoroabă că eu *am iscălit* articolul și că sub acea iscălitură îmi asum orice răspundere.

In ce privește pseudonimul, el nu vădește lașitate și timiditate din parte-mi.

E laș sau timid Nichifor Crainic (Ion Dobre e numele adevărat)?

E falș și timid Jean Bart (Eugeniu Botez)?

E falș și fără valoare scrisul lui Pierre Lotti (Viand), sau al lui Georges Sand etc,

b) Părintele Bârsan îmi impută ori ignoranța — de sunt mirean — ori nesinceritatea de sunt cleric — față de rostul și nevoile preoțimei și față de faptul că președintele activ al Societății „Ocrotirea", Păr. Gotcu, e bolnav, ceea ce ar constitui o scuză capitală a inactivității culturale a societății.

Știam că Păr. Gotcu e bolnav și n'am luat, precum nici nu iau lucrul acesta în samă, pentru motivul că o societate nu poate rămânea pe lo, atunci când un membru, sau chiar președintele ei nu pot lucra.

Nu poate lua altă cineva conducerea? Ar fi aceasta o insultă pentru Păr. Gotcu? Nu cred, întrucât îl știm cu sufletul pentru propășirea societății, de care e legat așa de frumos însuși numele său.

Ignorez atunci rostul și nevoile preoțimii? Cari sunt acestea oare? Păr. Bîrsan are datoria să răspundă, căci eu deși le cunosc prea bine, am o convingere în ce privește aceste nevoi.

Caută mai întâi a le învinge cu preț chiar de sacrificii mari și apoi strigă — de nu le poți dobori:— Am făcut tot ce omenește e posibil, dar nu pot învinge!

Nu privi nevoile de departe și te spăimântă mai înainte de a le fi încercat rezistența!

c) Mi se impută că nu scriu frumos.

Dar aceasta e ceva relativ.

Sunt un începător și aceasta nu constitue o vină și apoi în cazul de față mai ales interesează fondul mai mult decât forma.

d) In sfârșit, n'am dreptul să dau lecții de morală; pentrucă sunt anonim și tânăr.

Sunt și una și alta; dar aceasta nu constitue un motiv de a tăinui adevărul. Și adevărul e anonim în sensul că nu depinde nici de cel ce'l spune, nici de cel căruia se adresează.

Fie că-l spune un anonim fie că-l spune un tânăr, adevărul valorează infinit mai mult decât minciuna.

Cu acestea în heiu și rog a fi ertat dacă îndrăznesc a lăsa articolul anonim—după expresia Păr. N. Hodoroabă—iscălindu-l.

VICTOR VANIS

x In curând apare:

ADAM

mare magazin literar și social
150—200 pagini lunar
Redactor: I. LUDO.

Starea edilitară
LA VASLUI

Din an în an, pașnicul oraș al lui „Peneș Curcanul" decade; pasagerul sosit cu trenul noaptea, riscă să ajungă la spital, din cauză că piațeta din fața gării este în refacere încă de acum 2 ani; comuna reface și cefereul desface; iar trotuarul cu dale ce duce de la gară în oraș, este pe o margine de prapastie și fără un obișnuit parapet.

Uzina electrică, începe distribuția eclerajului la orele 18, când este încă soare, ca apoi să-l întrerupă la orele 21—22, tocmai la sosirea trenurilor; aceasta a ajuns un depou de fer vechi și o nenorocire pentru bieții lucrători care și-au găsit recent moartea, muncind

Apa și canalul, instalațiuni de altfel moderne, au ajuns într'un hal de nedescris, sunt majoritatea locatarilor care au introdusă apa și n'o văd zile întregi, conductele de aducție sunt sparte și așa întreținute în cât a crescut mușchi în ele, astfel că propagă boli.

Ca culme, împrejurul oficiului P. T. T. două piramide compuse din câte 2—3 stâlpi legați primitiv, s'a instalat probabil radiofonie care amenință cu dărâmarea din minut în minut peste: trecători, casele vecine, rețele electrice și rețele P. T. T.

Ce fac Edilii? Ce face administrația? Plătesc numai sume respectabile pentru materiale de întreținere și personal de conducere și fără de nici un folos general.

Inginer D. A. Gheorghiu
Copou—Iași

DOCTOR
HERMANN MORGENSTERN
Specialist din **Viena** pentru
Boli Interne și Venerice
Tratament modern al bolilor
de Stomac, Inimă și Plămâni
Raze ultra-violete
BAI DE LUMINA, ELECTROTERAPIE
Str. Cuza Vodă 6
(Deasupra Farmaciei Jelea)
Consult. 9-12 a. m. și 3-8 p. m.

Un cerc cultural

Duminică în 13 | V, în orele de amiază în jos (din cele ce se vor arăta, rezultă că și ziua de 13, rău famată în superstiția populară, poate să producă ceva sănătos) s'a ținut cerc cultural la școala Galata, prin purtarea de grijă și osteneala în deosebi a directorului școalei, d. V. Vasilachi, oferindu-se auditorului plăcute clipe de recreație educativă,

Serbarea s'a deschis cu imnul „Hristos a înviat", căruia i-a urmat „Trăiască Regele", cântate cu distincție de corul școalei de agricultură a orfanilor de la Miroslava, instituțiune așa de temeinic, iar acești orfani de războiu așa de părintește îndrumați de omul delicat din toate punctele de vedere, care e d. director de acolo C. Oescu,—cor dirijat de d. Drăgușanu, devotat slujitor al artei muzicale, chiar prin calitatea sa de elev al Conservatorului. Acelaș cor—parcimonios, ce-i drept, în ce vrea să ofere—s'a mai produs, în decursul serbării, cu două cântece populare. Nu fără emoție au fost văzuți copiii—mai bine: tinerii—orfani dela Miroslava, modești și cu multă bună cuviință.

S'au perindat apoi un număr însemnat de copii ai școalei Galata, cu recitări de poesii și proză, ca și cu lectură bine alese și tot atât de bine executate, de acești elevi ai d-nei și d-lui Vasilachi. Una din lecturi a fost „Suflet de copil". o schiță duioasă a d-lui D. Lambrino. Fără a aminti nume de copii cari au recitat sau cetit, din cei cari au părinți sau măcar ceva posibilități materiale, merită a fi pomeniți doi copii lipsiți de tată ca și de mijloace, Datiș Dumitru și Crișu Maria, cari au recitat cu mult simț și siguranță, deși plăpânzi, încât s'a putut judeca că și asemenea copii, cari fără școală ar rămânea oarecari desmoșteniți ai soartei, prin binefacerile ei nu pot fi opriți luminei. D. Vasilachi, cari cultivă muzica cu pasiune, nu s'a putut să nu ofere și puțină muzică de pian, copil al său favorit,

La urmă, cel ce iscălește aceasta, a arătat în puține cuvinte recunoștință și mulțămire pentru cei ce s'au ostenit, dând prilejul gustării unei atari serbări, vorbind—după ce a luat ca temă cele ce preconiza, mai anul trecut în acest jurnal un distins preot Păr. N. Dărângă, în privința coordonării și armonizării străduințelor factorilor educativi și administrație, ai națiunii—despre marea necesitate națională a acestei colaborări efective, îndeosebi între Școală și Biserică, dar și a celorlalte instituțiuni administrative, cari străbătute de un singur curent, vor face a se micșora și întunerecul și răutatea multor făcători de rele, cari sunt o plagă socială și dovadă încă de multă lipsă de soliditate sufletească obștească. Răul strîns printr'un „cordon" sanitar moral, ca și administrativ, cât mai puternic și vigilent, va fi imposibil să facă ravagiile de azi, când nesiguranța și jafurile sunt—din nefericire—în plină ordine de zi.

Preot F. Bodnărescu

UN TABLOU AL PICTORULUI TARASOV

In vitrina librăriei „Viața Românească", se expun de la un timp încoace, și tablouri în oleiu. Unul din aceste tablouri, este un peisaj, nu mare dar atrăgător.

Lucrarea e a d-lui Tarasov, pictor cunoscut la noi prin câte-va expoziții avute deja cu rezultate bune.

Peisajul său e luat din deal și perspectiva lui merge tot coborând spre un șes care își are de limită *probabil* tot ridicături de dealuri și numai după acestea urmează orizontul.

D. TARASOV

Din planul întâiu, care-i cel mai sus, se desfășoară pe dreapta și pe stânga culmi de dealuri bine pronunțate, iar mijlocul reprezintă vâlceaua în a cărei adâncătură sânt numeroși copaci, iar dealurile din stânga au numai presărituri de vegetație și cu ele merg până în spre șesul îndepărtat. Mijlocul dintre ambele șiruri de dealuri, foarte variate ca formă, abrupere și colorit, este ocupat de un copac bine plasat pentru bogăția tabloului; imediat după el se află în față o casă rustică, acoperită cu stuh, fără împrejmuire, dovedind că în ea ar fi o gospodărie foarte sumară. O altă casă se vede în perspectivă pe șes acoperită parcă cu olane, dând impresia c'ar fi mai căutată deși nu cu atâta farmec pentru privitor ca cea din față, cu sărăcia și simplicitatea ei.

Lumina o primește tabloul din stânga și pune în relief clar povârnișul dealului din dreapta și a pădurei din adâncimea vâlcelei ce coboară spre șesul bine luminat.

La stânga dealurile de o varietate de forme impresionabile, merg paralel cu dreapta, având proeminențile luminate de razele soarelui și întretăiate de vigurosul colorit al verdelui și se duce până în șesul, după care e un nedeslușit păgubitor pentru tablou, și în sfârșit orizontul.

Coloritul e viu și tranzițiile de la un ton la altul bune, ar însufleți mult privirea observatorului dacă peisagiul n'ar fi fost luctat prea în grabă.

Constat azi că până și'în arte *timpul se socotește ca ban.*

De stăruia d-l Tarasov mai mult în execuție, pădurea și copacii rezleți și mai apropiați de planul întâiu căpătau de sigur mai multă nuanțare și desen, mai multă varietate de colorit, orizontul mai multă claritate și căldură, iar nedeslușitul devenea deslușit, ceia ce ar fi fost pentru tablou puntea de trecere spre orizontul îndepărtat prin transparența ce ar fi căpătat'o.

Dovada că lucrarea e pripită, răsare și din faptul că tabloul nu are aerul trebuitor pentru o perspectivă așa de adâncită, îi lipsesc tonurile cele de azur cari dau iluzia naturei în deplinătatea ei, farmecul și amploarea cuvenită perspectivei ce se pierde în zări.

D-l Tarasov ar trebui să păstreze acest tablou ca o bună schiță după care să facă un altul în toată tihna, căci îl cunosc pe d-sa ca artist conștiincios și foarte îndemânatic în mânuirea penelului.

Em. A. Manoliu

CUMPAR ȘI VAND Aparate Fotografice

Permanent depozit de aparate: Göerz, Zeiss, Rodenstok, Kodak, pentru amatori fotografi, Hârtie fotografică, Plăci Filmpak și Rolfilme, Agfa, Goerz, Pathé, Revelator, Viro și Fixage.—Bucuria și liniștea amatorului fotograf este Rolfilm și Filmpak Plavik. Emulsion Lumière, sensibilitate și claritate uimitoare.
Laboratorul gratuit la dispoziția D-lor amatori fotografi.

Z. WEISS
Fotograful Curței Regale,—Piața Unirei 25

Ingrijiți-vă copiii

Pentru curățarea sângelui la adulți și copiii, cereți:
Sirop Iodoferat
Pentru limfatici
Sirop Iodotanic
Pentru rachitici
***Sirop Iodoferat* cu fosfor**
Pentru sifilitici
***Sirop Iodoferat* cu mercur**
Preparate de Farmacistul Werner
Aprobate de Consiliul Sanitar Superior

In loc de Rubrică de Șah

Povestea Nebunului

Deputatul pacifist, Olivier Felix—Pacis după o zi obositoare petrecută la Cameră, unde s'a discutat sgomotos proectul Kellog și după o seară petrecută la „Café de la Regence" unde a dat două maturi, a primit patru și a făcut o partidă remiză, se frământa acuma în patul lui.

Se întorcea când pe o parte, când pe alta, căutând în zadar să adoarmă, creerul său într'una în acțiune făcea combinații pe un eșichier închipuit; închidea ochii și se ruga de *Morfeu* să-l ia în regatul său, dar creerul său agitat îl transporta în regatul lui *Morphy* [1]) unde nu vedea decât nebuni străbătând diagonale cu înțeli vertiginoase și cai dansând în farandolă [2]). Pe lângă aceste viziuni se amestecau figuri din Cameră și i se părea că aude strigăte vagi, vociferări..

In sfârșit, pe la trei dimineață, ceeerul său se liniști, nervii se calmară și deputatul pacifist gustă un somn plăcut amestecat cu un vis frumos, în care se amestecau ocupațiile sale zilnice...

Chamberlain, Coolidge, Briand, Mussolini și Stresseman la conferința din New-York au proclamat războiul în afară de lege și printr'un tratat, denumit *Tratatul 64*, la care au aderat toate guvernele Universului, au decis că diferendele se vor regula de acum înainte pe tabla de șah.

Conform acestui tratat toate națiunile și-au distrus submarinele și frumoase mașini industriale au fost construite din oțelul tunurilor; praful de pușcă și muniționile au ținut locul artificiilor și pocnitorilor pentru a sărbători glorioasa zi a păcii.

Astfel pacea și prosperitatea domneau peste pământ. Nu se mai vedea sânge, carnagii, armate, dar mii și mii de oameni deveneau altfel folositori țării lor. Și pentru apărarea statelor, nu se mai învăța strategia militară, care necesită sacrificii de vieți omenești, ci oamenii se ocupau cu inofensiva strategie șahistă, unde nu se sacrifică decât... figuri.

In locul luptelor sângeroase de altădată, diferendele se încheiau prin nevinovate lupte șahiste.

La conferința din New-York de fericită memorie, Șefii ar fi putut alege mai mult de cât lupta care să decidă de neînțelegerile dintre state? Această luptă care nu depinde de noroc, n'are oare nevoe de inteligență, energie și pregătire?

La Geneva, palatul Societății Națiunilor (societate în nume colectiv, dizolvată pentru inutilitate publică) a devenit arena luptelor.

In Franța, Ministerul de Război a fost înlocuit prin Ministerul șahului și Alexandru Alechin, Mareșal șef al Echiquierului Francez, a luat locul lui Joffre care, mulțumit de guvernul său a răspuns eroic: «Aș vrea să am 18 ani pentru a-mi servi patria pe echiquier".

Saint-Cyr a fost transformat în Universitate de Șah, sub direcția lui Znosko-Borowsky [3]); uzinele de muniții au fost transformate în făbrici de figuri de șah și reviste de șah subvenționate de guverne apăreau în toate părțile.

Femeile deasemenea cu un patriotism sublim frecventau școlile de șah (construite pe ruinele cazarmelor părăsite).

In Belgia, *„L'Echiquier"* cotidian Internațional de Șah, avea un tiraj de trei milioane.

Din Statele Unite T. F. F. trimetea în lume sfaturi pentru a conduce bine o partidă și din Italia se trimeteau notele *„Imnului Șahului"*, unde se simțea mobilizarea încetă a deschiderei, lupta aprigă din mijlocul partidei și trista agonie a sfârșitului.

In insula Cuba (reședința fostului campion al lumii N. R.) nu exista nici o frică, numai Franța o cam îngrijea.

In Rusia, în timp ce câți-va maeștri primeau angajamente strălucite în Europa, alți se improvizau misionari și răspândeau în Congo o doctrină care să scape pe indigeni de jugul străinului.

Germania înfricoșa Europa printr'o nouă variantă a partidei pionului damei, al cărui secret îl păstra cu îngrijire...

Și el visă, ce n'a visat acest excelent deputat, visă că Franța, în urma unei neînțelegeri asupra unei mici chestiuni cu o națiune vecină, trebuia să intre în... match și Olivier Felix Pacis se vedea în Cameră:

—„Pe Cheron [4]) trebue să-l trimitem la această luptă și nu pe Alehin, căruia trebue să-i conservăm forțele pentru ocazii mai importante" protesta el cu un mare gest din mână.

Din nenorocire, gestul a fost așa de mare că a deșteptat pe Madam Pacis, care rău dispusă, l'a adus repede pe soțul ei la trista realitate:

— «Hai, Olivier, scoală te, nu uita că partidul tău interpelează azi guvernul asupra bugetului de războiu».

(După „L'Echiquier de R. Harari)

1) Un genial șahist care a fost celebru pe la mijlocul sec. XIX-lea.

2) Un dans provensal care se dansează în cerc, ținându-se de mână.

3) Un mare teoretician, care trăește azi la Paris.

4) Campionul Franței.

ULTIMA ORA

EX-PRINȚUL CAROL
în relații cu comuniștii ?
— Carol tratează reîntoarcerea în Franța —

Paris 15. — „Echo de Paris" acuză pe ex-prințul Carol că are legături cu comuniștii ruși. Când se afla la Paris, ex-prințul era în relațiuni cu funcționarii superiori dela ambasada sovietică. Ministerul de externe francez fusese informat despre acest lucru.

Prințul păstra contact și cu comuniști români. Ministerul francez de interne chiar și examinase eventualitatea expulzării comuniștilor români aflători în Franța.

Carol pleacă în Franța ?

Londra 15.—D. Hicks, ministru de interne a declarat în camera comunelor că fostul prinț Carol va părăsi Anglia Joi.

D. Barbu Ionescu a avut eri o întrevedere cu d. Hicks și apoi a deolarat că se duce la Paris pentru a trata cu guvernul francez condițiunile reîntoarcerii provizorii a prințului în Franța.

Din planurile aventurii

Londra 15.—„Daily Express" publică un articol în care spune că un ziarist rothermerist a încredințat manifestele prințului Carol aviatorului Maurice Lewis care le-a transportat în Belgia. De acolo trebuia să le ducă la Budapesta sau la Viena, unde urma să se tipărească și alte manifeste care să fie introduse în România.

Aviatorul a sburat până în capitala unui stat balcanic cu intenția de a trece în Romînia. Dar planul a fost împiedecat.

*

Berlin 15.— „Vossische Zeitung" află din Milano că exprințul Carol a cerut guvernului italian permisiunea să se stabilească pe Riviera italiană. Tot odată prințul ar fi dat asigurări formale că nu va întreprinde nici o acțiune împotriva guvernului român și că dezaprobă mișcarea opoziției.

Dezastrul dela Pârscov
Se continuă cu lucrările de stingere.

Ploești 15. — Astă noapte la ora *1* jumătate sonda No. 298 a asvîrlit bolovani până la ora 3 din ziuă. Bolovanii aveau diametrul de un decimetru și greutatea până la 2 *kilograme*.

In vederea construcției tunelului s'a instalat linia de vagonete. Toate materialele necesare au fost aduse eri, iar de mîne lucrul va fi intensificat.

Focul continuă cu aceiaș furie.

O misiune politică
a d-lui Citta Davila ?

Bucuresti 15. — D. Carol Davilla ministrul României la Varșovia a sosit eri la București. In unele cercuri politice se spune că d. Davilla ar avea o misiune de ordin politic și anume de a interveni pentru o apropiere între liberali și național-țărăniști. Dar știrea nu pare de loc verosimilă.

Se vor lua măsuri contra preoților
care au oficiat la congresul din Alba-Iulia

București 15. — Ministerul cultelor a primit un amănunțit raport din partea autorităților superioare din Ardeal, asupra celor efectuate la Alba-Iulia cu prilejul adunării național-țărăniste.

Se arată că preoții în ordăjdii au oficiat slujbe religioase și au luat jurământul masselor. Aceste fapte sunt în contradicție cu obligațiunile preoților ca funcționari de stat.

In urma celor constatate, guvernul a obținut autorizarea regenței de a lua sancțiuni severe contra preoților în chestie.

D. Stresemann serios bolnav

Berlin 15 — Starea d-lui Stresemann ministru de externe s'a înrăutățit. Buletinul medical arată că d. Stresemann suferă de catar la stomah și intestine cu simptome de jara tifus complicat cu dureri la rinichi.

D. Stresemann are nevoe de odihnă și e silit să stea în pat.

Grav accident de automobil
4 victime

Arad *15*.—In noaptea de *13* Maiu automobilul notarului Victor Munteanu din Vălișoara, s'a răsturnat lângă Zam. Preotul Simicean din Zam a fost ucis pe loc, iar notarul Victor Munteanu și alți 3 călători sunt foarte grav răniți.

x **Averescanii trag năd ejde.** — Aseară a avut loc la Elysée o masă sub președinția d-lui I. Petrovici, la care au participat fruntașii averescani ieșeni.

D. Petrovici a declarat că plecarea guvernului este sigură și că succesiunea va reveni partidului poporului, dar nu se știe dacă va fi nevoie de o colaborare cu alte partide.

*

Un fruntaș averescan înapoiat azi dimineață în Capitală și care a avut o întrevedere cu d. general Averescu a declarat, că șeful partidului poporului susține că nu se poate o situație mai prielnică ca cea de acum pentru partidul său, iar partizanii nu trebue să strice cu nimic situația creiată.

x Cu adâncă părere de rău fiăm că doamna *Olga N. Bădărău* a încetat din viață Luni 14 Mai la o rudă a sa din comuna Bucium.

Inmormântarea va avea loc Mercuri 15 Mai ora 4 p. m. la cimitirul din Bucium.

x Cu prilejul vizitei în Iași, A. S. R. Prințesa Ileana a primit din partea mai multor persoane numeroase petiții, cu privire la diverse chestiuni.

Domnița a promis că va căuta să le satisfacă în limita posibilității.

x *Polițienești* — A fost arestat individul Gh. Matei, învinuit de furt de vite.

— La brigadă a fost adus Gh. Pîrțac, care a dispărut dela colonia Șipote cu haine cu tot.

— Carol Tichianu din str. Galației 3 a fost arestat la pretenția locuitorului Rabeca Petrache, pe motiv că ar fi furat o sumă de bani.

— A fost dus la morga spitalului Sft. Spiridon cadavrul individului Costache Rotariu, găsit în str. Zugravi 57.

x Duminică dimineață va avea loc solemnitatea inaugurării pieții Sf. Spiridon complect restaurată subt îngrijirea domnului Justin Adace prim ajutor de primar. Se va oficia un serviciu religios după care va urma o mică gustare.

ECOU

— D-rul S. Ackerman reîntorcându-se în localitate, după un voiaj de studii făcut la Viena și Paris, și-a reluat consultațiile.

„Ceasornicăria Regală"
mutându-se în aceiași stradă
ȘTEFAN CEL MARE 8
(lângă Mag. Kahane) vinde:

1 ceas brățară pentru D-ni sau D-ne Lei	325
1 ceas aur pentru Domnișoare Lei	1650
1 ceas de buzunar marca Tabor I sau Volo Lei	450
1 ceas de buzunar marca Omega Lei	1450
1 ceas de buzunar marca Roscopf Lei	325
1 inel aur 14 Kar. pietre veritable Lei	450

Ceasornice de masă elegante și precise de la 180—375 buc. Orice ceasornic se vinde cu certificat de garanție pentru 2 ani. Specialități pentru cadouri de nunți și logodne.

TESTA
VINDECĂ:
DURERI DE CAP-MIGRENE
NEVRALGII-DURERI DE DINȚI
RĂCELI-GRIPĂ-JUNGHIURI
IN FARMACII 2/ DROGUERII

INFIRMIERĂ diplomată și institutrice germană cu bune referințe, găsesc imediat post.
A se adresa la ziar.

Naționaliștii sudiști
stăpîni pe toată China

Londra 15.— Din Tokio se anunță că guvernul sudist al Chinei așteaptă din zi în zi să cucerească Pekingul și să pue stăpînire pe toată China. In vederea acestui eveniment, sudiștii au și numit reprezentanți diplomatici la Londra și Washington.

O statue lui Frantz-Iosef
la Budapesta

Budapesta 15. — „Magyar Orsag" anunță că se va ridica la Budapesta un monument lui Frantz-Iosef, pe locul unde la 1867, Frantz-Iosef a depus jurământul pe consfituție când s'a încoronat ca rege al Ungariei.

Un tratat de amiciție
ungaro-cehoslovac ?

Londra 15 — Corespondentul telegrafic al lui „Daily Telegraph" anunță că d. Beneș, ministru de externe al Cehoslovaciei va cere guvernului din Berlin să intervie în favoarea încheerii unui tratat de amiciție între Ungaria și Cehoslovacia.

Parastasul pentru G. G. Mârzescu
Asistența — Cuvântările

Astăzi dimineață la orele 11 s'a oficiat la cimitirul Eternitatea un parastas cu prilejul împlinirei a doui ani de la moartea regretatului Gh. Gh. Mârzescu.

Serviciul religios a fost oficiat de I. P. S. S. Mitropolitul Pimen al Moldovei, înconjurat de un sobor de preoți.

Azistența

Au luat parte la această tristă ceremonie în afară de membrii familiei, d-nii: ministru I. Inculeț, George Brătianu, C. Toma Al. Coroi, procuror general, Gavrilescu, procuror de Curte, Cațichi, prim-procuror, Eșeanu, președintele Tribunalului secția III, judecător de instrucție Pogonat, Oswald Racoviță, Eduard Lăzărescu, C. Crupenschi, I. Botez, Ath. Ath. Gheorgiu, C. N. Ifrim, N. Cananău, D. Dimitriu, Vasiliu—Voinea, Mircea Badareu, Valeriu Bulgaru, Șerban, profesor I. Borcea, Colonel Ionescu, Justin Adace, Mihai Borcea, Tirel Zipa, A. Chefneux, prof. Emil Diaconescu cu d-na, I. Bantaș, Gr. Teodoru, Popeia, Sachelarescu, Ing. Wolanschi, Ing. Grigoriu, A. Brandea—Mănăstireanu, I. Dafin, maior Agape, căp. Neștianu, căp. Alexandrescu, Lt. Lascu, C. Săteanu, General Sava Goiu, G. Băileanu, dr. Ionescu, dr. Vasiliu etc.

Au mai participat delegați numeroase din Roman, în frunte cu d. Man Iescu-Strunga, Sorocu cu d. deputat Cately, Bălți cu d. Ursulescu, Chișinău, cu d Gherman, Pântea, Vaslui cu d. M. Negura, Fălciu cu d. deputat N. N. Tiron etc.

Cuvântările

După ce serviciu religios era terminat, au rostit cuvântări I. P. S. S. Mitropolitul Pimen, ministru Inculeț și d. George Brătianu.

I.P.S.S. Mitropolitul Pimen a arătat că regreta ul Mârzescu prin munca lui, ca om de Stat și prin relațiunile sale politice, a fost de o rară prudență și de un temperament fericit; a fost cavaler cu adversarii lui politici și nepărtinitor cu partizanii lui. Ce folos mare ar aduce țărei dacă toți cei chemați la conducerea destinelor acestui neam ar urma calea politică începută de Mârzescu.

Se cere o desăvârșită solidaritate între noi toți românii, căci stăpâniți de patimi vom păcătui iar vrășmașii se vor bucura.

*

D. ministru Inculeț a spus că Georgel Mârzescu a fost printre fii aleși ai neamului și nu este lege de organizare administrativă și judiciară la care Mârzescu să nu fi contribuit.

Mârzescu era încrezător în sine și în soarta țărei și însuflețea tuturora credință și curaj.

In numele guvernului d. ministru Inculeț aduce omagiul memoriei celui dispărut.

*

D. George Brăteanu a rostit o emoționantă cuvântare, spunând în rezumat următoarele:

La a doua îndurerată aniversare a plecării dintre noi a lui George Mârzescu, același gând strânge în jurul mormântului pe prietenii și admiratorii săi, care vin să se închine într'o duioasă reculegere și în același timp să-și întărească conștiința într'o credință comună.

Faptele lui mari înfruntă uitarea vremii și nu putem să repetăm decât cuvintele lui Ion Brătianu:

„El întrunea concepția clară a țelurilor înalte și principiilor pe temeiul cărora democrația română trebuie să se dezvolte, cu simțul politic al mijloacelor prin care acele concepte se pot înfăptui și cu energia necesară oricărei realizări".

D. Brătianu încheie:

Nebiruite de vreme, avântul idealismului său dezinteresat și pilda sa înălțătoare vor trăi pururea cu o putere vie în conștiința viitorului pe care l-a pregătit.

După amiază la orele 5 va avea loc la d. George Brăteanu un ceai la care vor participa fruntașii liberali din Moldova care au luat parte la parastasul pentru Gh. Gh. Mârzescu.

L. PAUL

Un concurs interesant la Viena
Care este cel mai voluminos personagiu

Viena (Ceps).— In primăvara fiecărui an au loc concursuri, pentru a se vedea, care vienez cântărește mai mult. La concursurile din anul acesta, cari au avut loc săptămâna trecută, primul premiu l-a câștigat măcelarul Schlesinger, care a triumfat și anul trecut și s'a îngrășat deatuncea cu încă 4 kg. El cântărește în prezent 182 kgr.

Cu toate că și-au menținut întâietatea, măcelarii văd un serios concurent în șoferii, al căror reprezentant cântărește 165 kg. și a obținut al doilea premiu. Printre voluminoșii vienezi croitorii ocupă locul al treilea. Proprietarii restaurantelor, cari sunt organizatorii acestor concursuri, au rămas și anul acesta în locul al patrulea.

Consiliul de Miniștri

București *15*. — Consiliul de Miniștri care fusese convocat pentru astăzi dimineață, a fost amânat pe mîne.

In acest consiliu d. Vintilă Brătianu va face comunicări în chestia stabilizării leului și a împrumutului extern.

Isprava unui perceptor
în jud. Botoșani

Botoșani 15—Perceptorul din Salcea (Botoșani) s'a dus ieri la femeia Elena Palaghianu ca să încaseze o rămășiță de impozite. Femeia n'a avut de unde plăti, iar perceptorul a vrut să pue sechestru.

Femeia opunându-se, perceptorul a lovit-o grav.

Elena Palaghianu, care era gravidă, a avort at un prunc mort și nefericita se află în stare foarte gravă. Se face anchetă.

Z.

INFORMAȚII

x *Un dar Prințesei.*—Ieri dimineață o delegație de eleve ale școalei normale de fete din localitate, s'a prezentat la palatul comandamentului corpului IV Armată, unde a fost găzduită A. S. R. Principesa Ileana, oferind Domniței un frumos costum național, lucrat de elevele școalei.

Prințesa a mulțumit tinerelor donatoare, promițând că la a doua ei venire în Iași va vizita și școala normală de fete.

IN MEMORIA LUI DURER

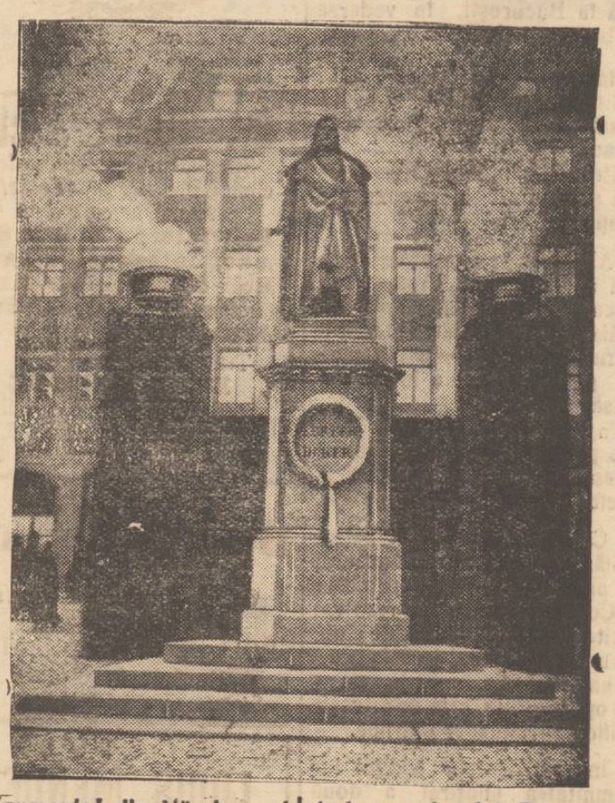

Monumentul din Nürnberg al genialului pictor Albrecht Dürer. In două amfore ard în permanență mirodenii.

Cu prilejul împlinirei a 400 ani de la moartea lui Dürer, admiratorii din toată Germania au venit în pelerinaj la monumentul din Nürnberg.

Tribunalul Jud. Iași s. III-a
Publicațiune de Vânzare
No. 3387 din 3 Mai 1928

D-na Elena Mustea domiciliată în Iași str. Muzelor No. 15, pe baza jurnalului acestui Trib. No. 9139 | 925, prin petițiunea No. 21213 din 11 | 6 927, adresată d-lui Președinte al Trib. Iași s. II a cerut a se autoriza Corpul Portăreilor Iași să facă formalitățile legale și publicațiile necesare, pentru scoaterea în vânzare prin licitație publică a averei imobiliare rămase pe urma defunctului Gh. Mustea și Petru Mustea, două corpuri din imobilele aflate în Iași str. Iarmaroc No. 2 și Calea Sâmbetei No. 19 pentru ieșire din indiviziune cu: Virginia Isprăvnicescu, Ecaterina Bosinceanu, Toader Bosinceanu, Eugenia Stăchiței și Gh. Isprăvnicelu, acești doi din urmă soți pentru autorizare.

Tribunalul prin jurnalul No. 5156 din 11 Iunie 1927 admite cererea și autorză Corpul Portăreilor I și, ca la stăruință să facă toate formalitățile cerute de lege pentru vânzarea prin licitație publică, pentru ieșirea din indiviziune a imobilului din Iași Mahalaua Iarmaroc No. 92 și Calea Sâmbetei No. 9, rămase pe urma defuncților Gh. și P. Mustea a căror situație după rapoartele de expertiză din 5 Octombrie 1924 la dosar, pentru imobilul Mahalaua Iarmaroc No. 92 este: Proprietatea moștenitorilor Virginia Isprăvnicelu având dreptul la 3 | 16 din valoarea imobil, Ecaterina Bosinceanu la 1 | 8, Eugenia Teodor la 2 | 8 și Maria Mustea astăzi decedată la 1 | 8. Acest imobil conform planului se compune din un teren în suprafață de 488,40 m. p. și are urm. megieșii: la nord cu propr. Leonora Pânzarul pe o lungime de 22 m., la sud cu Mah. Iarmaroc pe o lungime de 22.20 m. Pe acest teren se află o casă de vălătuci în stare foarte veche, din 2 apartamente, având fie care câte o odae și un antreu și cu câte o bucătărie din scânduri cu pereții tencuiți pe șipoi, acoperite cu tablă veche, evaluat de expert la suma de 120.420 lei (a se vedea mai explicat raportul expertului din dosar) și al 2-lea imobil situat în Calea Sâmbetei No. 19, proprietatea moștenitorilor Elena Mustea care are drept la 3 | 32, Virginia Isprăvnicelu 3 | 32, Eug. Teodor Stăchiței 3 | 16, Ecaterina Bosinceanu 1 | 16, din valoarea acelui imobil și Maria Mustea astăzi decedată având drept la 1 | 16, cealaltă jumătate din imobil rămânând proprietatea indivizibilă a Mariei Mustea, se compune din:

Un teren în suprafață de 301.25 m. p. care se megieșește: la nord cu jumătat a din imobil nedivizibilă B. atribuită D-nei M. Mustea pe o lungime de 30.05 m., la sud cu imob. Vasile Grigoraș pe o lungime de 30.05 m., la est cu imobilul Ivan Grigoraș pe o lungime de 9.75 m. și la vest cu Calea Sâmbetei pe o lungime de 10 m. p., pe acest teren se află o casă de locuit cu pereții din vălătuci, în stare veche, având una cameră mare și un antreu, cerdac de lemn la față, acoperit cu tablă veche, acoperișul, cerdacul, ușele, ferestrele, în stare veche și degradate prin uzaj (a se vedea raportul și planul mai explicat din dosar), evaluat la suma de 88.955 lei.

Și la termenul de 19 Septembrie 1927 amânându-se vânzarea prin Jurnalul No. 6910 | 927 prin petiția înregistrată la No. 13.04 | 1928, s'a cerut fixarea unui nou termen. Trib. admițând cererea prin Jurnalul No. 2514 | 928 a fixat termen la 14 Iunie 1928.

Se încunoștiințează că vânzarea și adjudecarea acestor imobile va avea loc în pretorul Trib. Iași s. III-a, în ziua de *14 Iunie 1928* ora 13, începându-se licitația publică de la suma de 120.420 lei pentru imobilul din Mah. Iarmaroc No. 92, iar pentru imobilul din Calea Sâmbetei No. 19 dela suma de 88.955 lei evaluate de expert.

Dos. No. 12.71 | 928
Președinte, M. Eșianu
Portărel, I. Popovici

Dr. H. Wechsler
Boli interne, Genito-urinare
Sifilis
DIATERMIE
pentru boli urinare, boli de femei, reumatism, nevralgii, migrenă, gută, diabet, boli de stomach etc
Consult: 8-11 a. m. 2-8 p. m.
IAȘI, str. Armeană 4

ȘTIRI DIN ȚARĂ ȘI STRĂINĂTATE

„OPINIA“
literară și artistică
(Continuarea din pag. I-a)

d-lui George Georgescu la Paris, cronicarul muzical al ziarului „Comoedia“ Paul Le Fleur, face următoarele elogioase aprecieri:

„D. Georgescu a condus această partitură (e vorba de „Viața unui erou“ de R. Strauss) cu acea eleganță caracteristică d-sale. Trece peste greutăți nebănuite cu o mare ușurință, fără să influențeze prin aceasta ritmul. Precizia face parte din maniera sa de a dirija; d-sa nu neglijează nimic pentru a obține de la o orchestră maximum de rendement sonor“.

Donațiune

Cunoscutul compozitor rus S. Rahmaninov, a dat asociației invalizilor ruși din străinătate 117,000 franci, sumă pe care a primit-o pentru concertul său din New-York.

Rahmaninov și-a exprimat dorința ca din acești bani să se facă întreprinderi comerciale pentru invalizi.

O epigramă

Ziarul „Curentul Galaților“ publică următoarea reușită epigramă:

Unui, culegător tipograf

„Te admir, amice dragă
Totuși eu te contrazic.
Să culegi o viață întreagă
Și să nu aduni nimic“.

Antichitate

Proprietarul unei colecțiuni, de o valoare destul de îndoelnică, o arată unui vizitator. El se scuză că nu-i poate arăta o pânză mică care se găsea în camera bunicei sale, octogenară și actualmente bolnavă.

— Vai! spuse vizitatorul, regret că n'o pot vedea.

— Pânza?

— Nu, doamna, bunica Dvs.; ja trebue să fie ceiace aveți mai vechiu.

UN PALAT MUNICIPAL LA IAȘI

Consiliul municipal a votat suma de 100.000 lei, care a și fost înscrisă în bugetul anului acesta, spre a se premia schițele de plan ale unui palat municipal.

Pare definitiv hotărât a se clădi un palat al municipiului, așa cum au toate orașele importante din țară Pentru aceasta se va face un împrumut special.

*

In ultima ședință a consiliului municipal, d. Osvald Racoviță, primarul orașului, a făcut o expunere asupra proectului noului palat. El va fi clădit în piața Cuza-Vodă pe locul primăriei, unde se află acum câteva magazine.

Palatul municipal va avea la parter prăvălii.

Rămâne de văzut dacă proectul va fi înfăptuit cât mai curând.

Socialiștii romîni
împotriva carlismului

Comitetul executiv al partidului social-democrat, întrunit Duminică, a adoptat o rezoluțiune în care condamnă și respinge orice acțiuni izvorîte din aspirațiuni carliste sau fasciste ce ar căuta să speculeze pentru scopul lor mișcarea de masă care este în curs.

Banditii pregătiseră
UN ATAC
asupra gării Cluj

Ieri a fost arestat în tren, lîngă Ploești, un individ, asupra căruia s'a găsit un sac de mărfuri. Arestatul a declarat, că zilele acestea urma să se întâlnească cu banda lui și să dea un atac la gara Cluj, pentru a fura cassa de bani.

Iarăși ploae cu cenușă
dar numai la Buhuși

La Buhuși două zile temperatura a scăzut simțitor. Sâmbătă după amează a plouat din nou cu cenușă. A doua zi a căzut o zăpadă abundentă, iar ieri cerul s'a înseninat și un soare arzător a topit tot omătul.

Natura se joacă!...

Patru săteni grav răniți
de explozia unei granate

Roman. — Parchetul local a fost înștiințat de o impresionantă nenorocire. Flăcăul Gh. N. Darie de 16 ani din Gădinți, găsind un focos de granata în câmp, l'a adus acasă pentru a-l demonta.

Lovindu-l cu ciocanul, focosul a explodat.

Schijele au rănit pe flăcău, pe cei doi frați ai săi, Neculae și Const. Darie și pe un vecin V. Munteanu.

In stare disperată, toți patru au fost duși la Roman și internați în spitalul Precista Mare.

Piața Valutară

Leul la Paris a cotat ieri 15,85; la Zurich 3.21.

Devizele în Capitală au notat: Francul francez 6,43; belga belgiană 22,85; francul elvețian 31,50; lira engleză 797; dolarul 163.50, lira italiană 8.62; coroana cehă 4.83; Rentenmark 39,25.

De la vizita în Iași
a Domniței Ileana

Ieri după amiază A. S. R. Principesa Ileana a participat la o serbare câmpenească ce a avut loc la vila d-lui general Sava Goiu. Au participat toate membrele Asociației Creștine a femeilor.

Domnița s'a jucat cu fetele timp de o oră, fiind foarte bucuroasă.

La orele 5 A. S. Regală a făcut câte o vizită d-nei Zoe Mârzescu și Principesei Olga Sturdza.

*

Un ecou:

La masa oferită de primărie la palatul comandamentului Principesa era încântată că s'a servit vin de Cotnar în loc de șampanie.

In convorbirile ce le avea cu comesenii Domnița își spunea impresiile ultimei călătorii la Constantinopol.

*

Aseară la orele 8.20, A. S. R. Prințesa Ileana a părăsit Iașul, având atașat vagonul regal la acceleratul de București.

In gară se aflau reprezentanții autorităților și conducătoarele A. C. F.

Corul asociației a intonat imnul triunghiului albastru. Fetele au oferit Domniței buchete de flori.

La ora 8.20 trenul s'a pus în mișcare. A. S. R. Prințesa Ileana, intrând în vagon, a spus:

„La revedere!“

100 biblioteci
pentru școlile din jud. Iași

In urma intervențiunei d-lui Platon, revizorul școlar al județului nostru, casa școalelor a trimis un număr de 100 biblioteci a 160 volume, pentru școlile primare din jud. Iași.

Bibliotecele se compun din volume de literatură din cei mai buni scriitori români; conținând de asemenea și cărți de știință și morală.

Aceste biblioteci au fost împărțite la 100 de școli rurale, și vor fi puse la dispoziținea personalului didactic, precum și a elevilor.

*

Astăzi s'a primit la rev'zorat o însemnată cantitate de material didactic, compusă din hărți, icoane și diferite tablouri,—care vor fi de asemenea împărțite școlilor din județul nostru.

x La Constanța s'a ales locul unde va fi așezată o monumentală statue a regelui Carol I.

Pentru statuia lui G. G. Mârzescu
s'au adunat peste două milioane lei

Aseară a avut loc la palatul metropolitan — sub președința I. P. S. S. Mitropolitul Pimen — ședința comitetului instituit pentru ridicarea unui monument în amintirea lui G. G. Mârzescu.

S'a luat act că „Banca Ieșilor“ a încasat prin colectă publică, suma de 1.444 427 lei.

Deasemenea, s'au înscris credite în bugetele diferitelor autorități și bănci, în valoare de 650.000 lei (sumă încă nevărsată comitetului)

Deci, un fond de peste 2 milioane lei, din care s'au făcut cheltueli numai de 17,000 lei.

Comitetul crede că poate porni la realizarea monumentului. S'a fixat definitiv locul unde va fi așezată statuia celui care a fost G. G. Mârzescu: în parcul din fața Palatului Administrativ.

Comitetul face apel la deținătorii listelor de subscripție, să le restitue, împreună cu sumele adunate.

Ministrul Duca
și prefectul Ghiață dați în judecată de săteni

„Cuvântul» anunță că delegații țăranilor din satul Ghermănești unde se știe că au avut loc incidentele sângeroase de acum 10 zile, au acționat eri în judecată ministerul de interne și prefectura de Ilfov, chemînd personal în garanție pe domnii Duca, ministru de interne și pe d. Ghiață, prefectul județului Ilfov.

INFORMAȚIUNI

x *Ministrul de finanțe dezminte categoric știrile despre o eventuală rectificare a bugetului Statului.*

x Luni 21 Mai va avea loc solemnitatea punerei pietrei fundamentale a noului palat al Universității ieșene.

Vor azista miniștrii Angelescu, Inculeț și Nistor.

x Consiliul de reformă a Corp. IV Arm., a reformat cu pierderea gradului pe sublt. în rezervă Zaharescu Mihai din Botoșani fost în Reg. 4 Vânători, acuzat de a fi lovit un civil, — fiind beat.

x Sold. Ștefan D-tru din Reg. 1 C. F. R. pazuic în stația Socola, a fost arestat pentru homosexualitate.

El siluise într'un vagon pe elevul N. Constantin din Socola.

x Firma O. C. Drăcșineanu et Comp din Str. Ștefan cel Mare, a cerut moratoriu.

x D. dr. Gr. T. Popa a fost numit profesor titular la catedra de anatomie descriptivă de la facultatea de medicină din Iași.

x P. C. Arhimandrit I. Scriban a fost numit profesor titular la catedra de „omiletică și pastorală“, de la facultatea de teologie din Chișinău.

x *In jurul crimei din Lipscani.*—In legătură cu crima de a hotelul „Carol“ din Capitală, a fost arestat la Chișinău un inginer ale cărui semualmente corespund cu ale asasinului lui Fialko.

Supus unui interogatoriu, inginerul s'a încurcat în răspunsuri. El a fost trimes sub pază la București.

x *Incendiu la Dorohoi.*— Un incendiu a distrus proprietățile Ghitman Segaciu, Froim Cohn și Neculai Marin din Dorohoiu calea Dorobanților No. 13 și 15.

Locatarii acestor imobile erau oameni săraci și focul l-a lăsat literalmente pe drumuri.

x D. dr. Em. Savini a fost numit profesor titular de farmacologie și materie medicală la facultatea de medicină din Iași.

x Eri dimineață a încetat din viață Const. Olănescu, fost ministru.

x Ministerul Instrucțiunii a făcut cunoscut tuturor revizoratelor școlare să înceteze imediat cursurile de adulți, dacă asemenea cursuri se mai țin pe undeva.

Această întrucât suntem în plină campanie agricolă.

x *Curtea cu Juri* a condamnat eri la 2 ani închisoare pe săteanul Const. Sinescu din Sineșt care prinzând vara trecută pe vecinul său Ioanițiu, pescănduicaii pe ogor l-a ucis cu o lovitură de furcă.

Curtea a achitat în urma pledoariei d-lor avocați Petrea și Gărcineanu, pe căruțașul Gorban în Păcurari, acuzat de tâlhărie.

x Doctorul **Brener** *specialist mamoș*, boli de femei, consultă dela 2 până la 6 p. m

x **Concertul Mircea Bârsan—Rodica Suțu.**— In seara zilei de Mercuri 23 Mai a. c., va avea loc la Teatrul Național, concertul Mircea Bârsan-Rodica Suțu. Iată și programul:

Nardini — sonata re major — Mircea Bârsan; *Brahms* — capriccio op. 76, *St. Saëns*—allegro appasionato— Rodica Suțu; *Mendelsohn* — concertul mi minor—Mircea Bârsan și Rodica Suțu—Pauză—*Mac Dowel*—Praeludium, *Albeniz*—Cordoba și *Leschetzky*— Tarantella—Rodica Suțu; *C. Franck*—sonata la major—Mircea Bârsan și Rodica Suțu.

x Aseară, cursul despre *Arta moldovenească*, ținut la universitate de către d-l profesor O. Tafrali, a fost transmis prin radio.

Pentru întâia oară un curs universitar dela Iași a fost răspândit în acest mod.

x D. Osvald Racoviță, primarul municipului, pleacă în astă seară la București, în vederea aprobării budgetului comunal.

x In com. Brăești (Iași) a încetat din viață, zilele trecute, săteanul I. Balinschi, în etate de 110 ani.

Bătrânul a fost sănătos toată viața și a murit din cauza bătrâneții.

x Afacerile stagnează complect în localitate. Vremea rea, a făcut ca negustorimea să rămâie cu mărfurile pregătite pentru primăvară—și perspectiva pentru vară, e încă dubioasă.

Singurul ieșan, care s'a înoit cu o pălăriuța de paie, dealtfel modestă, e d. Closs, simpaticul director al Prefecturei de poliție.

x Comitetul partidului național-țărănesc, s'a întrunit aseară, sub președința d-lui profesor dr. Costăchescu S'au rezolvat diferite chestiuni interne de club.

Fruntașii național-țărăniști, cari au luat parte la ședința, se arată optimiști, în ceia ce privește clarificarea situației politice.

x In satul Balciu a avut loc solemnitatea sfințirei a două clopote noi ale bisericei de acolo.

Părintele F. Bodnărescu a exprimat mulțumiri d-nei Florica Căp. Angelescu, d-nei Pascu și d-lui Col. Ștefanopol, pentru donațiile făcute.

x Campania întreprinsă, și în fruntea căreia se găsește cc. Costică Toma, pentru înzestrarea Tătărașului, cu unele instituțiuni noi sanitare, merge spre deplin succes.

După cum suntem informați, d. dr. Cazacu, secretarul general al ministerului sănătății, a promis deasemenea tot concursul său.

x Primăria a dispus dărâmarea atenanselor de lângă casa Primei case de economie din strada Palatului.

Agricultori, Podgoreni,

Asigurați holdele, viile voastre, contra

GRINDINEI

la „Asigurarea Românească“
Iași str. Lăpușneanu 40
Telefon 192

ANEMICI DEBILI
CONSUMAȚI ZILNIC NUMAI
CACAO DE OVĂZ
ȘI BOUILLON
Knorr
NEINTRECUTE IN GUST ȘI EFICACITATE.
LITERATURA: SAM. LÖBL & FIU
BUCUREȘTI, B-d. MARIA 30

De închiriat

apartament nou, în strada Păcurari 29, vizibil între orele 9—12 dim.

Cereți numai
Pălăriile de Paie
marca

Dr. Albert Ficler
Specializat în principalele clinici din *Berlin*, *Leipzig* și *Frankfurt a/M.*, în
Boli interne, Boli de Stomac, Intestine, Ficat și Boli de nutriție: Diabe (Tratamente cu insulin), **Gută Arterioscleroză**, *etc.*
Tratamente cu
DIATERMIE
pentru toate maladiile indicate
Cons.: 9—11 și 3—6.
Iași, Str. Lăpușneanu 27

DOCTOR
Dora Coslowsky
MAMOȘ
de la clinicile din *Paris* și *Montpellier*
BOLI DE FEMEI, NAȘTERI
Consult. 3—6 p. m.
Strada Cuza Vodă No. 16

DOCTOR
LOUIS MENDEL
DENTIST
S'a mutat
în strada Lăpușneanu 41
vis-a-vis de Hotel Palace

+ PREOTUL NECULAI AGAPI
(Continuarea din pag. I-a)

în anii din urmă iar a reparat'o: A fost membru al Ateneului Popular „Tătărași“.

In 1918 a înființat cu enoriașii săi Banca populară: „Sf. Voevozi—Roșca“. A fost președintele și casierul ei; deasemeni a fost și casierul celei mai vechi societăți preoțești: „Binefacerea“ din Iași. A fost și membru al „Societ. Orfanilor din Război“.

Ținea mult să albă cor la biserică, de aceia a și lăsat un fond pentru întreținerea lui.

*

Cu preotul Neculai Agapi, preoțimea Iașului pierde un bun camarad, iar biserica un devotat și vrednic slujitor al celor sfinte. Suflet de moldovan blajin, milos, îndatoritor, bun, îngăduitor, iertător, cucernic, măsurat la vorbă, modest. Boala veche de care suferea, îl ținea mai mult acasă. Nu știa de câtparohia, drumul bisericii din apropiere și cel al cimitirului...

Când ne vom mai îndrepta spre cimitirul „Eternitatea“, fie pentru a presăra flori pe-un mormânt scump, fie pentru a petrece pe cineva la locuința de veci, nu vom mai vedea ieșind în cerdacul casei sale gospodărești acel moșneguț simpatic, cu barba rară, mică și albă, cu privirea liniștită, ca a unui bunic...

Pe dinaintea casei lui zilnic se depănau cortegiile îndurerate petrecând pe cei morți la groapă...

Sunetul marșului funebru, îi pătrundea în casă pe ușă, pe ferestre...

El nu se întrista. Se deprindese. Știa bine și înțălegea adevărul din cântarea bisericii: „*Toate sunt deșărtăciuni cele omenești*“... Știa că într'o zi se va duce și el dincolo. De câțiva ani își gătise singur racla, care l'a așteptat în pod tăcută și mută ca un ciaslov părăsit...

Ținea la tradiție. Așa se pregătiau de moarte bătrânii de demult...

Cu el s'a dus înc'o figură bine cunoscută a Iașului. Tătărășenii îi vor simți lipsa...

Odihneas'ă-l Domnul cu pace în ceata aleșilor săi!

Pr. N. Hodoroabă

SUPERIORITATEA ANGLO-SAXONILOR
(Continuare din pag. I-a)

formă, și nu se înfig în ele precum o face colonul anglo-saxon.

Apoi, alte două Imperii — azi Republici — Rusia și China, ocupă niște vaste teritori; însă acestea în cea mai mare parte a lor sunt deșarte și închise civilizației pentru multă vreme.

Dimpotrivă, lumea anglo-saxonă este azi în fruntea civilizației celei mai active, celei mai progresive, celei mai năpăditoare. E de ajuns ca astă rassă să se stabilească pe un punct oarecare al globului, pentruca să'l și transformeze, introducînd acolo, cu o repeziciune miraculoasă, ultimele progrese ale societăților occidentale și adesa, aste proaspete societăți ajung să întreacă pe cele europene.

Ele le și numesc deja—nu fără oarecare dispreț— *Lumea Veche*. Și adevărul e că și avem aparență de foarte bătrâni alături de ăști tineri.

Vază oricine ce au făcut Francezii din Noua-Caledonie și din celelalte posesii ale lor din Oceania și vază ce au făcut Englezii din Australia și din Noua-Zelandă... Dar chiar în Algeria —situată la porțile Franței, (putem zice), și pe care o stăpânește de aproape o sută de ani —până prin 1890 nu erau decât 300,000 Francezi, față de 2[illegible],0.0 Europeni de diverse alte naționalități cari amenințau să covârșească pe stăpânitori...

Mai vază-se ce au făcut Spania și Portugalia în America de sud și vază-se ceeace Anglo-Saxonul a făcut în America de Nord. Este noaptea și ziua! Trei cifre pot încă traduce aceastâ de netăgăduit superioritate.

După statistici oficiale de acum vre-o 15 ani — căci mai noi nu avem la îndemână — au traversat canalul Suez în cursul unui an:

Vapoare franceze	160
Vapoare germane	260
Vapoare engleze	2,262!

Insă nu e de ajuns să se semnaleze astă superioritate, să se denunțe de pe tribună sau în presă și de a se răsti, arătând pumnul Englezu'ui — cum ar face-o niște babe înciudate la mahala...

Situația ar trebui privită bărbățește—ne spune autorul—ca oameni, cari țin să se egaleze; ca savanți, cari vor s-o analizeze foarte exact, foarte rece, spre a cunoaște adevăratii factori.

Este vorba, în adevăr, de a ști care e secretul astei prodigioase de expanziune, astei extraordinare puteri de civilizare și care sunt mijloacele de a-o atinge.

Această serie de studii are ca obiect să cerceteze chestiunea, căci ea—și pentru copii noștri, caș pentru noi-înșine — este o chestie de viață sau de moarte.

(va urma)

ANUL XXIV No. 6797

3 LEI EXEMPLARUL

JOI 17 MAI 1923

ABONAMENTE

Lei 1000 pe un an
„ 500 „ 6 luni
„ 300 „ 3 luni

BIBLIOTECA UNIVERSITĂȚII IAȘI

OPINIA

ZIAR POLITIC COTIDIAN

ANUNCIURI
se primesc la toate
Agenţiile de Publicitate
şi la
Administraţia ziarului
Iaşi—Str. Gh. Mârzescu 17

Războiul fiscal

Perceptorul din satul Salcea (Botoşani) a ucis în bătăi pe femeia Elena Palaghianu pentru că nu a achitat impozitele, şi a vrut să se opue la aplicarea sechestrului.

Faptul acesta tragic nu e o simplă întâmplare, ce fructul unei mentalităţi periculoase, care tinde să se întindă tot mai mult în întregul aparat de încasare a impozitelor.

Vom scoate din discuţie Basarabia, unde se ştie că totul e posibil subt o administraţie compusă din cele mai nepregătite şi mai suspecte elemente. Dar în tot restul ţării, fiscalitatea se transformă zi cu zi în adevărat războiu civil. Prepuşii ministrului de finanţe privesc pe cetăţeni cu ochi de inchizitor; îi scrutează în intimităţile vieţii, găsesc pretutindeni, chiar acolo unde nu-s decât simple aparenţe, fonduri şi venituri pe care să le taxeze cât mai mult. Adesea zelul întrece spiritul de dreptate şi hotărârile de impunere devin o adevărată pacoste pentru cetăţeanul care plânge şi se vaită ca pe vremea când fanarioţii le luau şi cenuşa din vatră.

Aceasta e prima formă a ofensivei fiscului împotriva contribuabililor. Deşi foarte supărătoare, ea e făcută cel puţin în formă suportabilă, de oameni care nu lovesc decât cu cifre mânuite din condeiu. A doua ofensivă, aceia a agenţilor care percep direct impozitele, este brutală, ofensătoare şi tinde să devină un adevărat pericol pentru liniştea, pentru libertatea şi chiar pentru viaţa cetăţenilor.

Cazul dela Salcea-Botoşani ilustrează felul barbar cum se încasează impozitele mai cu seamă la ţară şi dela cetăţenii săraci din cartierele mărginaşe ale oraşelor.

E o mare rătăcire, credinţa că cetăţeanul n'are alt rost decât să plătească, să plătească necontenit impozite, taxe, contribuţii, bacşişuri etc. Prima funcţiune a contribuabilului în stat este să muncească şi să producă. Creind bogăţii, el face posibilă existenţa societăţii, pe care o hrăneşte şi o îmbracă. Fiscalitatea nu trebue să paralizeze mişcările corpului social legându-i de picioare ghiuleaua unor impozite excesive, nici să terorizeze pe cetăţeni prin executări silite variind dela extracţia de măsele până la tragerea pe roată.

Y.

ASPECTE

PREMIILE „S. S. R."

„Societatea scriitorilor romîni" fiind luată în serios de către anumite instituţii şi persoane naive şi bine-voitoare, a obţinut un fond anual de aproape una sută mii lei — care sub formă de premii—să fie acordat lucrărilor celor mai bune apărute în cursul anului.

Până acum, premiile s'au acordat în familie, adică între membrii din comitetul „S. S. R"-eului şi după ce s'a produs oarecare protestare, s'a hotărât ca acordarea premiilor să se facă într'un cerc mai larg, cât mai larg.

Dar cum se procedează la „S. S. R." ? Nu există un juriu, format din trei sau patru persoane competente şi gust, ci se convoacă adunarea generală a societăţii care— prin aclamaţii, prin ridicare de mâni—hotărâşte gloria anuală şi cadoul de câteva mii de lei pentru fericitul câştigător.

In asemenea condiţiuni, este sigur că individul care se pretează la mai multe platitudini, care face vizite, care umblă cu recomandaţii şi plăteşte cât mai multe şampanii la Capşa membrilor societăţii, are toate şansele să întrunească numărul cel mai mare de strigăte şi de mâni ridicate şi să fie astfel consacrat ilustru scriitor.

Ştim că un scriitor ieşean căruia i s'ar fi cuvenit unul din premiile sesiunii actuale, fiind pentru o zi în Bucureşti, a fost întrebat dacă nu se stabileşte acolo pe mai mult timp în vederea...campaniei electorale dela „S. S. R" şi când a răspuns negativ, i s'a pronosticat pe loc căderea dela premiu.

Astfel fiind situaţia, nu trebue să mire pe nimeni că ilustrul romancier Ion Foti (!?!?) a fost preferat lui Ionel Teodoreanu şi că marele poet Alfred Moşoiu a întrunit mai multe sufragii de cît Tudor Arghezi care—pentru ale sale „Cuvinte potrivite"—nu a fost găsit demn să fie distins cu un premiu de către o societate care le-a primit în sînul ei cu entuziasm pe poetul Radu Gyr, în aceeaşi şedinţă în care i s'au contestat calităţile poetice lui Arghezi.

Chestia e foarte instructivă şi dovedeşte că floarea intelectualităţi noastre—domnii scriitori bucureşteni—nu se ridică mai presus de cît nivelul la care se găseau pe vremuri alegătorii colegiului al treilea, manevrat după poftele şi gusturile guvernamentale.

G. SPINA

Comemorarea

Marelui pictor GOYA

Zilele acestea a avut loc la Madrid comemorarea solemnă a centenarului morţii lui Francisco de Goya.

Ceremoniile au început prin o şedinţă specială la Academia de Belle Arte, în cursul căreia au fost oferite regelui Alfons şi academicienilor, efigiile în aur şi argint ale marelui pictor spaniol.

In acelaş timp s'a deschis pentru public la muzeul „Prado", o expoziţie a operelor lui Goya. Pe lângă tablourile aflătoare în muzee, s'au adus peste optzeci de tablouri aparţinând prinacoteci particulare.

GOYA

Au asistat douăzeci de directori ai celor mai mari muzee din Europa şi America, în special directorul muzeului „Luvru" din Paris, care a adus la expoziţie două din cele patru tablouri ale lui Goya ce se află la muzeul parizian.

Expoziţia cuprinde şi tablouri zise „negre", cartoane care au slujit ca modele pentru tapiseriile regale, precum şi un mare număr de desenuri vestite.

Biserica San-Antonio de la Florida, unde este înmormântat Goya, a fost închisă pentru cult, de oarece fumul lumânărilor ameninţa să strice faimoasele picturi ale cupolei.

Orașe antice

dezgropate din nisipuri

Săpăturile făcute de italieni în Tripolitania, au condus la descoperiri importante. Două oraşe Sabratha şi Leptis Magna erau înmormântate de secole sub nisipul deşertului.

Săpăturile au scos la iveală un port impunător cu temple, străzi largi, statui, un circ imens, arcul lui Severus cu opt coloane mari. S'a mai dezgropat şi un măreţ palat imperial, având un diametru de 112 metri.

Ungaria pretinde să se înarmeze

în ciuda tratatelor de pace

In Camera din Budapesta, cu prilejul discuţiei bugetului armatei, ministrul de război a declarat că guvernul maghiar nu poate admite la nesfîrşit limitele militare la care Ungaria a fost constrînsă.

—„Cînd un tratat nu-i respectat de una din părţile contractante, atunci şi cealaltă parte nu se mai simte obligată. Domnii de la Geneva (Liga Naţiunilor) trebue să-şi îndeplinească obligaţia din tratate de a dezarma şi ei, aşa cum a dezarmat Ungaria. Dacă nu o vor face, atunci nici Ungaria nu se simte îndatorită a rămîne dezarmată".

Scurt şi categoric;..fiindcă englejii, în complicitate cu d. Mussolini, dau nas ungurilor!

Din toată-lumea

Un şcolar de... 72 ani. — Cetăţeanul Lonia Spov din Kovno, (Lituania), în vrîstă de 72 ani, a suferit o mare înfrîngere morală acum cîtva timp, căci neştiind să scrie, n'a putut isCăli un act la tribunal. De ruşine septuagenarul n'a ieşit cîteva săptăm'ni din casă. Apoi a luat o hotărîre îndrăzneaţă şi a cerut ministerului instrucţiunii permisiunea de a se înscrie la o şcoală primară. Ministerul a refuzat însă categoric. Dar bătrînul nu s'a dezamagit; el şi-a luat un preparator particular şi acum învaţă alfabetul. Iată o ambiţie demnă de admirat!..

*

Scăderea natalităţii în oraşele italiene.—Şi în Italia se observă fenomenul scăderii natalităţii. Dacă totuşi, ţaranca italiană mai păstrează tradiţia, făcînd copii pentru legiunile d-lui Mussolini, în schimb oraşanca preferă să rămîe stearpă.

In principalele oraşe italiene: Turin, Genua, Bolognia, Florenţa, numărul deceselor e mult mai mare ca al naşterilor. In cîteva oraşe: Milan, Veneţia, Triest, Palermo, naşterile şi decesele se egalează. Numai în trei oraşe, din toată Italia, se înregistrează un mic excedent de naşteri: Napole cu un excedent de 1300 naşteri în anul trecut, Roma cu 1000 şi Bari cu 800.

Se vede că sub regimul fascist, viaţa e foarte grea în oraşele italiene.

*

Prima maşină aritmetică. — Prin denumirea numerelor în limbile mai tuturor popoarelor, profesorul Tettweiss din Düsseldorf (Germania) a demonstrat că cea mai veche maşină aritmetică este... mîna cu cele cinci degete.

In o sută de limbi oceanice, la Malaezii Indochinezi, la Guccii din nordul Asiei, cuvintele pentru cinci şi pentru mînă au aceiaş rădăcină. In Sotho, o limbă Bantu mai veche, cinci se zice „isprăveşte mîna", 8 „apleacă două degete". La poporul Herero 6 se zice „sări la un deget". La poporul Kumana din Sudan 6 se spune textual „mîna şi încă unu". Indienii de pe rînd Madeira zic pentru 13 „mînile mele şi încă trei". Banda din Sudan, pentru 15 „trei mîni". Cînd mînile nu sînt de ajuns, atunci se recurge la ajutorul picioarelor; şi astfel pentru 20, Veii din Africa spun textual „un om este desăvîrşit". Carabii din America Centrală zic pentru 20 „toţi fiii mînilor şi toţi fiii picioarelor", iar Berberii din Sogno zic pentru 50 „patru mîni, patru picioare şi două mîni".

Dar cînd e vorba de mii şi milioane, cum or mai fi socotind aceste popoare? Probabil că nu socotesc de loc, fiindcă ameţesc.

In pag. III-a

Ultima Oră

telegrafică şi telefonică

EXPOZIŢIA INTERNAŢIONALĂ A PRESEI

Vedere de la expoziţia internaţională a presei deschisă de curând la Colonia (Germania). Precum se vede, unele pavilioane au aspect de temniţă, ceia ce se potriveşte foarte bine cu situaţia presei în România.

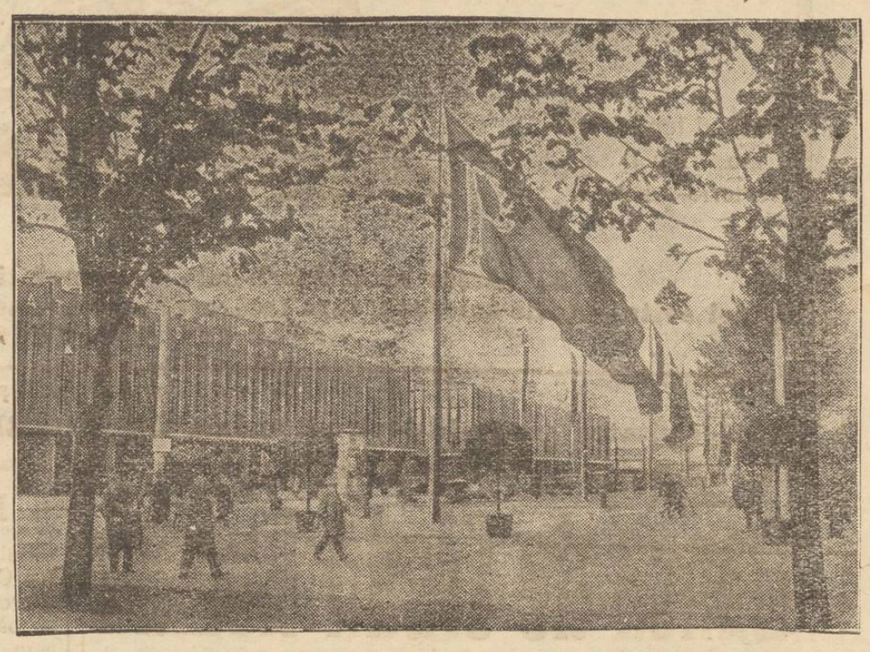

Actualităţi politice

Guvernul rămâne

Gazetele scriu din nou că guvernul pleacă. Unele ziare nu mai acordă regimului decât vre-o câteva săptămâni; altele—ceva mai darnice—cred că se va lăsa d-lui Vintilă Brătianu răgaz suficient să termine operaţiile de stabilizare, iar peste câteva luni se va produce schimbarea de guvern.

La toate acestea, liberalii răspund că... „guvernul e astăzi tot atât de tare ca şi înainte",—adica, regimul se va menţine până la terminarea legislaturii.

Aşa dar: răbdare şi tutun!

Condiţia dreptului de a guverna

Până acum, liberalii înşirau o mie şi unul de motive pentru care partidul naţional-ţărănesc nu-i capabil şi n'are dreptul de a guverna ţara.

După „revoluţia" de la Alba Iulia s'ar fi crezut că încă un motiv a venit să se adaoge la cele 1001. S'a întâmplat însă altfel: au dispărut toate cele 1001, şi a rămas singurul motiv al „echivocului în chestia constituţională".

Oficiosul „Viitorul" de ieri scrie că, dacă d. Maniu va declara definitiv şi categoric că recunoaşte actuala ordine constituţională, partidul naţional-ţărănesc va putea pretinde dreptul la succesiunea actualului guvern.

In acest chip, lucrurile se simplifică foarte mult.

Socotim că d. Maniu ar face un act de pricepere politică, îndepărtând definitiv orce bănuială de legături între „carlism" şi partidul d-sale.

„OPINIA" LITERARA ŞI ARTISTICA

Coniţa la teatru.

A întîrziat special în culoar, aşteptînd cu grijă ridicarea cortinei. Apoi a intrat cu importanţă în lojă, trîntind uşor uşa, ca să atragă atenţia ocupată a spectatorilor vecini. Tot timpul doamna îşi calculează gestul şi privirile, utilizează binoclul cu un meşteşug savant şi la sfîrşitul actelor nu aplaudă din deprindere, probabil ca să nu-şi scuture pudra de pe gât şi obraji. In pauză primeşte vizite selecte şi numeroase oferte de a fi condusă acasă. Răspunde tuturora în poţii zgârcite de zîmbete şi mulţumiri. Şi când se termină spectacolul, monocliţii şi pomădaţii asaltează cabina şi graţiile doamnei.

— „Cum v'a plăcut piesa?"

— „Hm, autorul e simpatic... şi interpretul principal are ochi expresivi. In schimb ingenua purta o tualeta prea puţin modernă pentru rolul ei!.."

Scurt şi precis!..

I. h.

FAPTE

O bibliotecă uriaşă.

Biblioteca naţională din Paris numără 4.200.000 de cărţi, ceiace reprezintă o lungime totală de 90 Klm. 800 metri de volume, aşezate unul lângă altul.

Pentru ca această bibliotecă să poată fi citită, admiţând că se poate citi o carte pe zi, ar fi necesar zece mii de ani. Cine se încumetă?..

Autor şi critic.

D. prof. N. Iorga a acordat recent o convorbire unui ziar din Capitală. Profesorul bucureştean, vorbind despre teatru, îşi face personal următoarele aprecieri:

(Continuarea în pag. 4-a)

PROGRESUL AERONAUTICEI

Un inginer american lucrează în prezent la aplicarea proectului său, pentru construirea unui avion cu totul nou. Este vorba de un aparat care consumă benzină numai în parcursul primilor kilometri şi apoi zboară înainte prin energia vitezei căpătate în timpul drumului iniţial. In modul acesta se reduce colosal consumul de benzină şi avionul porneşte cu o încărcătură mult mai mică.

Dar pînă acum totul este deabea un proect.

Noul Palat de Belle-Arte

DIN BRUXELLES

Cum ştie Belgia să încurajeze preocupările artistice şi inteleotuale.

Cea mai mare manifestaţie artistică ce a avut loc în Belgia, dela războiu, a fost inaugurarea palatului de arte-frumoase din Bruxelles. Au luat parte toate personalităţile de seamă în frunte cu regele Albert şi ceremonia a luat caracterul unei manifestaţii naţionale.

Regele Albert şi Regina Elisabeta, în preajma războiului, au proectat să înzestreze capitala „cu un palat al artelor-frumoase care să fie un templu dedicat muzicii şi artelor plastice şi unde să poată să se desvolte într'un cadru demn de ele, diferitele manifestaţii estetice ale vieţii noastre naţionale.

Prin sforţarea tuturor, cu concursul primăriei oraşului Bruxelles, palatul a fost ridicat după planurile arhitectului Horta. Holurile, sălile, galeriile, rotondele se succed fără monotonie, într'o dezordine aparentă, foarte armonioasă în ansamblu. Decoraţia este de o sobrietate cu adevărat clasică. Luminarea sălilor de expoziţie este savant combinată. In total, în partea de sus a clădirii sunt patruzeci de săli de expoziţie de toate dimensiunile, rezervate pentru pictură; sculptură şi celelalte arte plastice. Partea de jos a palatului, e rezervată muzicei şi conferinţelor. Palatul cuprinde o mare sală de concerte simfonice cu orgi, de formă ovală şi care numără 2200 locuri. O sală de muzică de cameră este amenajată în aşa chip în cât să permită şi reprezentaţii teatrale. Se mai află o sală pentru recitaturi de 300 locuri şi şase săli de conferinţe.

*

La inaugurare a asistat elita artiştilor, muzicanţilor şi scriitorilor. D. Vanthier, ministrul ştiinţelor şi artelor, a arătat că refacerea naţională a Belgiei se înfăptueşte în toate domeniile şi ia avânt astăzi în domeniul artelor. Ministrul a amintit figura lui Verhaeren care rămâne cel mai desăvârşit tălmăcitor al sufletului belgian, şi a adus mulţumiri regelui care înţelege *„că un popor are nevoe de artă, de ştiinţă şi de gîndire; că un popor nu este cu adevărat mare decît dacă izbuteşte să facă partea cuvenită idealismului.*

(Continuare în pag. IV-a)

SUPERIORITATEA ANGLO-SAXONILOR

II

de Dr. N. E. IDIERU

Regimul şcolar francez formează el oameni?

Intrebe cineva o sută de tineri Francezi, cu liceul terminat, ce cariere doresc să îmbrăţişeze? — Trei pătrimi din ei vor răspunde că aspiră la funcţiuni de la guvern.

Cea mai mare parte ambiţionează să intre în armată, în magistratură, prin ministere, administraţie, la finanţe, în consulate, la poduri şi şosele, la mine, la regie, la universitate, prin bibliioteci, a hive, etc., etc., etc.; adică, întocmai caşi la noi, în România şi ca orice vlăstar de ginte latină care se respectă!..

Profesiunile aşa zise liberale, nu se recrutează— în general — decât din tinerii cari n'au reuşit să se strecoare în vreuna din carierele înşirate mai sus.

Căci, este la mintea omului că Statul nu poate accepta pe toată astă puzderie de candidaţi la funcţiile publice şi că, silit e să facă un triaj; să facă printre ei o selecţiune.

Or, astă selecţiune nu se poate opera decât prin examen, după protecţii nu funcţionează decât excepţional şi accesoriu; examenul însă este poarta largă a intrării în acele diverse cariere.

A reuşi la examen este deci principala preocupare a tânărului francez, deoarece tot viitorul său atârnă de acest prim succes. De aceea familiile vor recurge la mijloacele cele mai proprii să asigure ăst succes.

De aci, influenţa pe care francezii o atribuie şcoalei căci nu-mai ea, în mod excluziv, poate deschide carierele cele mai ambiţionate şi numai prin ea se face „clasarea" socială.

De altă parte, şcoala ea însăşi se va alcătui în condiţiile cele mai favorabile spre a îmlesni reuşita la examene.

Şi nici nu s'ar putea să fie altfel, căci familiile preţuesc aşezămintele şcolare după numărul elevilor ce văd că reuşesc în fiecare an la diversele concursuri. Un liceu care n'ar reuşi în acest soiu de sport, foarte curând n'ar mai avea elevi.

Este deci, pentru el o chestie de viaţă sau de moarte.

Or, mijlocul cel mai sigur de preparare „cu succes" la examene este „le chauffage", dacă

(Continuarea în pag. IV-a)

URODONALUL

Evită Arterioscleroza

Recomandat de Profesorul LANCEREAUX fost preşedinte al Academiei de Medicină

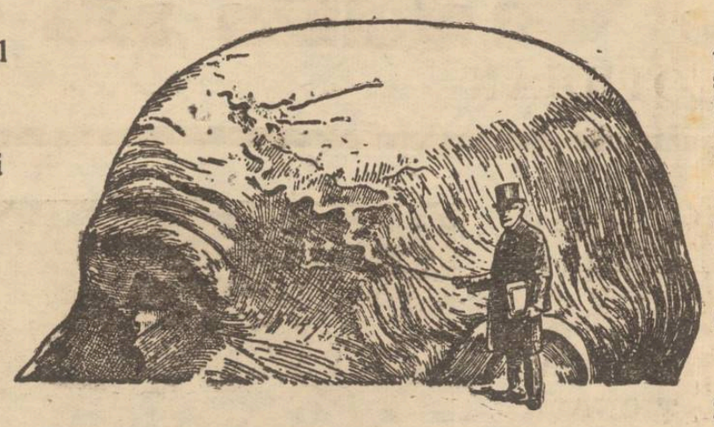

Semnul temporal arată începutul arterio-sclerozei

Păreri medicale:
„Indicaţiunea principală în tratamentul arterio-sclerozei, constă în a împiedica formare leziunilor arteriale. In perioada de pre-scleroza, acidul uric, fiind singurul factor de hipertensiune, va trebui înainte de toate să se lupte energic contra lui, şi aceasta întrebuinţând URODONALUL".

Profesorul FAIVRE
Prof. de clinică, Int. a Universităţei din Poitiers

Stabilimentele CHATELAIN
2 bis, Rue de Valenciennes Paris

Ai vârsta arterelor D-lale Conservă-ţi arterele cu URODONAL şi vei evita arterio-scleroza care întăreşte pereţii vaselor şi îi face rigizi ca ţeava unei pipe, adică tari şi uşor de sfărămat.

De vânzare prin farmacii şi droguerii

Exclusivitatea generală pentru România DROGUERIA STANDARD, 2 str. Zorilor Bucureşti

Banca de Credit Român

Societate Anonimă - Bucureşti

str. Stavropoleos No. 6

Conform deciziunei Adunărei Generale Extraordinare din 12 Mai 1928 s'a hotărât sporirea capitalului social de la

Lei 125.000.000 la Lei 200.000.000

prin emiterea unui număr de 150.000 acţiuni noui a Lei 500 valoare nominală.

Din această emisiune se atribue vechilor acţionari **pentru 5 acţiuni vechi 2 acţiuni noui la cursul de emisiune de Lei 750 de acţiune, plus Lei 25 pentru timbre şi speze.**

De oarece nouile acţiuni vor beneficia de dividendul pe întregul exerciţiu 1928, se va percepe 5 la sută dobândă asupra vărsământului de Lei 750 pe timpul de la Ianuarie 1928 până la data efectuării plăţii.

Subscrierea acţiunilor noui se va face de la 15 Mai până la 31 Mai a. c. inclusiv la ghişeurile Centralei Băncii în Bucureşti, strada Stavropoleos No. 6, şi la Sucursalele Băncii la Brăila, Cernăuţi, Constanţa şi Galaţi.

Sezon 1 Iunie - 30 Septembrie

Băile Govora

Ape minerale iodurate şi sulfuroase

Indicaţiuni în: reumatism, artrită, gută, sifilis, dermatoză, varice, etc.

Stabiliment balnear modern Fisioterapie.

Inhalaţii, aer comprimat ca la Reichenhall, băi de acid carbonic, hidroelectrice, Roentgen, Diatermie, etc.

Hotel Palace. Modern instalat, apă caldă şi rece, ascensoare, băi.

Băile Călimăneşti-Căciulata

Ape minerale sulfuroase, ape purgative.

Renumita apă de Căciulata.

Indicaţiuni în: anemie, limfatoze, boli de rinichi (piatră sau nisip) cistite, vezicali, litiaza biliară, artritism, reumatism cronic, migrenă.

Stabiliment balnear. Institut de Fisioterapie şi Hidroterapie. — Marele Hotel al Societăţei. — Băi de râu, plaje la Olt.

In ambele staţiuni numeroase ville, hoteluri, restaurant de toate categoriile. — Mâncări dietetice.

Muzici militare, tenis, cinematograf, diferite distracţii.

In Iunie şi Septembrie tarif redus la camere, băi şi restaurante.

Informaţiuni, tarife, prospecte la direcţia Soc. Govora-Călimăneşti, Bucureşti strada Brezoianu 44 şi la Administraţia Băilor.

„GHIAŢA" S. A. R.

pentru fabricarea Gheţii artificiale şi utilizarea frigoriferelor IAŞI

Înştiinţează Onor. Public că s'a pus în vânzare ghiaţă artificială cu preţul de lei **1.95 kgr.**, transportat la domiciliu.

Abonamente, adică comenzi zilnice de minimum jumătate calup (12 jum. klgr.) se primesc la:

Biroul fabricei Abator şi la agenţia din strada Ştefan cel Mare No. 36 (casa Hulkiver).

Cantităţi mai mici se pot obţine de la următorii depozitari:

TALIC HELLIN, Piaţa Halei
N. FELDMAN Piaţa Tg. Cucului (Cârciuma Mărăşeşti)
LA PODGOREANUL strada Lăpuşneanu
DEP. CENTRAL lângă Percepţia Com. Piaţa Sf. Spiridon (pentru orice cantitate)
LA ARON str. Păcurari 63 (Halta Manolescu).
ARON ŞLOIMOVICI strada Socola 63

Fabrica va mai înfiinţa şi alte depozite pe cartiere.

ŞOFEUR MECANIC, angajează d. I. Iosefsohn str. Lăpuşneanu 40.

INFIRMIERĂ diplomată şi institutrice germană cu bune referinţe, găsesc imediat post. A se adresa la ziar.

Mulţumire

Subsemnata Catinca Dumitru Chelaru din com. Rediul Mitropoliei jud. Iaşi, împreună cu bărbatul şi copii mei, aducem respectuoase mulţumiri şi urări de sănătate d-lor senatori Const. Toma şi Iancu Zippa care ne-au ajutat la nevoe, procurându-ne lemne gratis şi sprijinindu-ne cu banul şi cu vorba lor de oameni buni şi miloşi, când eram în nenorocire, cu casa năruită.

Dumnezeu să-i răsplătească.

Catinca D. Chelaru
com. Rediu Mitropoliei—Iaşi

Vânzare

La 22 Mai a. c. va avea loc la Trib. s. III, vânzarea imobilului din str. Păcurari No. 180 compusă din 4 camere şi 2500 m. p. loc, etc.

Licitaţia va începe dela suma de 80.000 lei.

Dosar No. 345 | 927.

FARMACISTĂ absolventă caută post staţiune balneară sau climaterică. A se adresa la ziar sub „Farmacistă".

UN PIANO de vânzare, în bună stare, marca „Schied Mayer, placa de metal, cu dublă rezonanţă. Adresa Traian Ichim, curtea Bisericii Golia.

SE VÂND casele din str. Speranţei 8, având 5 odăi, bucătărie, antret, apă, canal, electricitate, loc mare şi curte cu pomi, se pot vedea între orele 2—6 p. m.

Gheorghe C. Răcoare
AVOCAT
Birou de Notariat
Iaşi, strada Sărărie No. 143
(lângă Comisia 3-a).

DENTISTA
C. Şehtman-Sirchis
s'a mutat
în str. Cuza Vodă No. 9
vis-a-vis de Prefectura Poliţie

DENTISTUL
Fr. Grünberg
cu Institutul dentar, în
Strada Cuza Vodă No. 1
(vis-a-vis de Farmacia Jelea Halta Sărărie)
Execută toate lucrările de chirurgie şi proteză dentară după ultimele cerinţi ale ştiinţei.
Preţuri modeste
Consult. 9—1 şi 2 jum.—7

DOCTOR
N. L. Birnberg
Specializat la Paris
Boli interne, boli de femei Naşter.
Tratamentul bolilor de Inimă, plămâni
Curenţi de Inaltă Frecvenţă
IAŞI—STR. CUZA VODA No. 1
(vis-a-vis de Farmacia Jelea)
Consult. 10-12 a. m. şi 3-7 p.m
Pentru săraci zilnic gratuit

DOCTOR
LOUIS MENDEL
DENTIST
S'a mutat
în strada Lăpuşneanu 41
vis-a-vis de Hotel Palace

Iarăşi furturi de cai

In ultimele zile au fost săvârşite în jud. Iaşi numeroase furturi de cai.

De la săteanul T. Oargă din Holboca a fost furat un cal. De asemenea răufăcători au furat câte un cal de la gospodarii Const. Mădârjac şi V. A. Dumitroaei din com. Movileni.

In com. Holboca au fost furaţi trei cai ai săteanului Ion Hociu, iar în Andrieşeni, a fost furată în imaş o vacă a gospodarului Sava Păltinel.

Autorităţile au luat măsuri pentru prinderea autorilor acestor furturi.

Intrunirea Meseriaşilor
din Podul-Iloaei

Podul-Iloaei. — Duminică 13 Mai a avut loc în localul Sinagogei Croitorilor, o mare adunare a Soc. „Înfrăţire" a meseriaşilor.

D-l Abram Herman preşedintele societăţii, mulţumeşte tuturor membrilor pentru activitatea depusă, şi îşi arată convingerea ca şi pe viitor membrii societăţii vor avea aceiaşi solicitudine ca până în prezent.

D-l Eli Segal vice-preşedint, face un expozeu asupra modului cum a luat fiinţă aceasta soc. arătând activitatea ei până în prezent, rugând în acelaş timp pe membrii ca să-şi facă pe deplin datoria. Incheind D-sa propune adunării ca să ratifice alegerea d-lui avocat M. Şmilovici (Iaşi) ca preşedinte de onoare al Societăţei. Propunerea este primită prin aclamaţii.

D-l cenzor P. Senater citeşte raportul cassei. Au mai luat cuvântul d-nii Grinberg (Iaş), Fave Meizner şi Iancu Iancovici secretar, cari aduc laude comitetului de conducere. Ultimul ia cuvântul d-l Preşedinte Abram Herman care face diverse propuneri pentru alcătuirea unui fond de clădire a unui sediu al societăţii. *Coresp.*

DOCTOR
A. Hoffmann
fost intern al Spitalului Socola
Boli nervoase şi mintale
Boli de nutriţie
Consult. 9-11 a. m.—4-7 p. m.
str. Ştefan cel Mare 13
(Intrarea prin bolta farmaciei Coniver (Pollak)

Dr. Alexandru Hohmann
chirurg-mamoş
Specialist în boli de femei
fost asistent la
clinicele şi spitalele austriace
s'a mutat
str. I. C. Brătianu 189
(casele d-lui farm. Blumenfeld)
Raze ultraviolete şi curenţi de înaltă frequenţă cu aparate speciale pentrn tratamentul bolilor de femei.

Dr. L. BALLIF
medic primar
BOLI MENTALE ŞI NERVOASE
str. Alexandri No. 5
(Laboratorul Dr. Franke)
Consult. 6 — 7 jum. p. m.

Inmormântarea
Venerabilului preot N. Agapi

Eri după amează s'a făcut cu o deosebita solemnitate înmormântare venerabilului preot N. Agapi parohul bisericii Sf. Voevozi-Roşca din cartierul Tătăraşi. Serviciul religios s'a oficiat în curtea bisericii unde pe un catafalc frumos împodobit cu flori era aşezat corpul defunctului preot. Intreg cartierul Tătăraşi şi un numeros public din oraş a luat parte la această tristă ceremonie.

Protopopul oraşului Econ. Niculea dinpreună cu preoţii: I. Ţincoca profesor, I. Andreescu profesor, V. Mihailescu referent, C. Dinescu, Ciolan şi diac. Oprişan au săvârşit prohodul înmormântării. La sfârşitul slujbei P. S. S. Arhiereul Leu a cetit moliftele de deslegare.

S'au ţinut cuvântări de Arhiereul Leu, de Protopopul Niculea din partea I. P. S Mitropolit Pimen şi a clerului Ieşan, I. Andreescu din partea societăţii clerului, C. Ilirim deputat din partea ateneului Tătăraşi, Ghigă profesor din partea băncii poporului, C. Dinescu şi un enoriaş din partea poporanilor din cartierul Tătăraşi.

Cu toţi au scos în evidenţă marile calităţi ale defunctului preot, şi dragostea mare ce o avea pentru popor pe care l-a păstorit mai bine de 50 ani. După ce se face înconjurul bisericii, întreaga asistenţă conduce carul funebru spre cimitirul Eternitatea.

Părintele Protopop Niculea a încredinţat Epitropilor şi comitetului parohial grija bisericii până ce Sf. Mitropolie va numi un titular. R.

Sinuciderea neobişnuită
a unui hoţ

Roman — Jandarmii postului Miclăuşeni primiseră ordinul să aresteze pe săteanul Const. Sandu Bondar, bănuit a fi autorul unor furturi de cai prin împrejurimi.

Jandarmii, după îndelungate paze, au reuşit să-l surpindă într'o dimineaţă pe când se înapoia acasă.

Somat să se predee, hoţul s'a refugiat în casă. De aici urcându-se în pod a dat foc unei mari cantităţi de pae ce se afla acolo şi ieşind apoi pe acoperişul casei, a aşteptat până ce a fost cuprins de flăcări.

Or ce ajutor era cu neputinţă. Bondar o fost carbonizat iar casa nimicită de flăcări.

Demisia Comunităţei Israelite
din Podul Iloaei

Podul-Iloaei.—Duminică seara a avut loc la cancelaria şcoalei, o şedinţă a Comunităţei Cultului Evreesc, împreună cu delegaţii sinagogelor, discutându-se procesul şcoalei cu d-na Lucia-Cantacuzino Paşcanu.

Ivindu-se deosebiri de vederi în această privinţă, Comunitatea şi-a înaintat demisia. Vom reveni.

Coresp.

Mişcarea feministă

D-na Baiulescu preşedinta „Federaţiei societăţilor feminine din România Mare" printr'o comunicare adresată d-nei Meissner cere avizul Federaţiei societăţilor ieşene privitor la viitorul congres al Uniunei.

Pentru a lua cunoştinţă şi discuta aceasta comunicare sunt ugate d-nele Prezidentă sau delegate ale societăţilor mai jos notate a se întruni la sediul „Asociaţiei pentru emancipareа civilă şi politică a femeilor române" str. Dancu No. 5 în ziua de Vineri 18 c. ora 5 p. m. şi a lua hotărârea cerută.

1) Soc. Pânea săracilor, 2) Cercurile de gospodine, 3) Azilul de bătrâne Maria Catargi, 4) Reuniunea femeilor române 5) Cantina şcolară, 6) Colonia şcolară, 7) Asociaţia creştină a femeilor, 8) Materna israelită, 9) Reuniunea femeilor israelite, 10) Societatea văduvilor de războiu, 11) Cercul românilor din Tataraşi.

Va urma întrunirea obişnuită a „Asociaţiei pentru emancipareа civilă şi politică a femeilor române.

Sportul ieşan
Victoria învinge Concordia cu 2 - 0

Duminică 13 Mai a avut loc pe terenul Parcului Sportiv matschul de campionat (foot-ball) între societăţile sportive locale „Victoria" şi „Concordia".

Deşi ploase 24 ore în şir şi terenul era moale, însă dat fiind importanţa acestui matsch a trebuit să se joace în ori ce condiţiuni.

In prima repriză jocul a fost foarte anevoios pentru ambele echipe, terenul fiind foarte moale. Câteva situaţii periculoase la poarta Concordiei, au fost salvate de Melciu, care şi în anul acesta e în formă şi promite mult.

Prima repriză se termină cu 0—0.

Repriza a II-a Victoria ia ofensiva după câteva presări zădărnicite de apararea adversă degajează pe dreapta lui Constantinescu, care centrează lui Munt anu marcând primul gol în minutul 51.

Totuşi Concordia nu disperă reuşind să formeze chiar unele situaţii dificile la poarta Victoriei pe care le înlătură Minea şi Lăzărescu.

In minutul 68 printr'un pas al lui Mihailescu, Puiu reuşeşte a marca al II-a gol Victoria presează mereu la poarta adversă formându-le situaţii periculoase, însă Concordia intră în apărare şi astfel se termină repriza a II-a cu 2—0 în avantajul Victoriei.

Concordia afară de Taciuc şi Melciu care sunt jucători de clasă, a prezentat pe teren elemente tineri şi pline de elan, însă fără de experienţă, aşa că în faţa redutabilei echipei a Victoriei au trebuit să cedeze.

Victoria a prezentat pentru spectatori un joc interesant prin combinaţiile şi strânsa legătură ce o aveau jucătorii. S'au remarcat:

Socor prin calmul şi siguranţa cu care a apărat poarta Victoriei. Locot. Minea şi Lăzărescu s'au achitat conştiincios dovedind încă odată că sunt elemente de nădejde. Stragescu şi Raiciu au desfăşurat un joc interesant probând că sunt jucători rutinaţi.

Semel a dovedit şi de data aceasta calităţile sale de bun technician. Munteanu, Mihailescu Buraga şi Sublt. Puiu neobosiţi, înaintaşi au dat mult de lucru apărării adverse. In sfârşit Tica Constantinescu, care e un excelent jucător, Arbitru d. Blum S. corect.

*

Ciclism.—Cursa ciclistă organizată de clubul ciclist „Marmon" care trebuia să aibă loc Duminică 13 Mai crt., pe distanţa Iaşi-P.-Ioaiei şi retur 46 klm., s'a amânat din cauza timpului nefavorabil, pentru Duminică 20 Mai crt.

Plecarea la ora 9 a. m. dela bariera Păcurari şi întoarcerea în acelaş loc.

Dela Uniunea
ofiţerilor de rezervă

— Adunarea generală a Uniunei ofiţerilor de rezervă, secţia Iaşi, are loc în ziua de Duminică 27 Mai. Programul şi locul întrunirei vor fi anunţate ulterior.

— Membrii Uniunei Ofiţerilor de rezervă se întrunesc Mercuri 16 Mai ora 6.30 la serviciul technic al comunei.

— Printre dezideratele congresului dela Iaşi al Uniunei Ofiţerilor de rezervă, s'a realizat revizuirea pensiilor ofiţerilor foşti activi.

O delegaţie în frunte cu dl. general Moşol stărue în realizarea reducerei de 75 la sută pe C. F. R., N. F. R., S. M. R.

INFORMAŢII

x La marea expoziţie agricolă din Praga care s'a deschis eri, Camera Agricolă de Iaşi este reprezentată prin d-ii Profesor H. Vasiliu, N. Bastake şi Iorgu Ciolan.

Deasemenea la parte şi D-l Profesor Agricola Cardaş senator al Camerelor de Agricultură.

x D. Osvald Racoviţă primarul municipiului, pleacă în astă seară la Bucureşti, însoţit de d. Săvescu, cunoscutul specialist în materie de contabilitate.

x Aseară au plecat la Bucureşti un mare număr de studenţi şi studente dela Universitatea Iaşi pentru a lua parte la serbările şi concursurile soc. „Tinerimea Română".

ULTIMA ORA

Sesiunea extraordinară a parlamentului

D. Victor Antonescu va deveni ministru de finanţe.

Bucureşti 16. — Se anunţă că parlamentul va fi convocat în sesiunea extraordinară pentru primele zile ale lunei Iunie, spre a ratifica protocolul împrumutului de stabilizare.

Tot în acest timp se va face şi o mică remaniere ministerială, urmând ca d. Victor Antonescu să ia portofoliul finanţelor.

D. Vintilă Brătianu proectează pentru la toamnă o remaniere mai largă.

Ziarişti arestaţi

vor fi eliberaţi astăzi ?

Bucureşti 16.-Inalta Curte de Casaţie va judeca astăzi recursul ziaristului Ionel Ţaranu împotriva arestării sale preventive, urmînd a se stabili dacă poate fi nesocotită constituţia şi să se aresteze preventiv ziarişti pentru delicte de presă.

De altfel se afirmă că guvernul va dispune astăzi eliberarea ziariştilor arestaţi.

Un aeroplan suspect

deasupra reşedinţei ex-prinţului Carol

Viena 16. — „Neue Freie Presse" află din Londra că d. Barbu Ionescu a făcut ieri o ultimă încercare pe lângă ministrul de interne pentru a obţine o prelungire a şederii în Anglia a exprinţului Carol. Cererea a fost respinsă. Ex-prinţul va trebui să părăsească teritoriul englez până mâne Joi.

D. Barbu Ionescu a plecat apoi la Paris pentru a trata cu guvernul francez.

*

Londra 16 — Dinspre coasta mării a apărut un aeroplan spre Goldstone reşedinţa exprinţului Carol. Imediat s'a ridicat un avion militar englez pentru a vedea ce este. Dar aeroplanul necunoscut s'a îndepărtat.

*

Bruxelles, 16 — Circulă zvonul că exprinţul Carol ar fi fost autorizat să se stabilească în Belgia. D Barbu Ionescu a descins aseară la un hotel din Bruxelles, dar a refuzat să facă vreo declaraţiune.

Accident de automobil

Bucureşti 16.— Lângă Reşiţa s'a răsturnat pe şosea un automobil, în care se aflau d-nii dr. Lehrer şi dr. Hanohe. Ambii grav răniţi au fost internaţi în spital.

„COLUMBIA"

SUCURSALA IAŞI

V. & P. SUFRIN

STR. LAPUŞNEANU 41

Simfonii şi Opere *din toţi autorii clasici şi moderni, executate de cele mai de seamă orchestre şi cu cei mai buni dirigenţi ;*

Muzică de Cameră (Septett, Quintet, Quartett, trio) ; Muzică instrumentală *şi* **vocală** *(SOLO),* **Coruri, Muzică de salon. muzică populară,** *precum şi cele mai* **moderne dansuri** *şi* **lied-uri** *se găsesc împrimate sub o formă desăvârşită pe plăcile* „COLUMBIA" *care se pot procura la depozitul nostru.*

N. B. — Pentru cumpărări de aparate şi un număr mai important de plăci acordăm plata în rate.

Oribil paricid în Bucovina

Un fiu îşi ucide părinţii

Cernăuţi 16.— N. Macedon sub şeful poliţiei din Văscăuţi, în urma unei certe cu părinţii săi Caterina şi Sandu Macedon, a tras asupra lor 6 focuri de revolver. După câteva minute de chinuri, ambii au încetat din viaţă.

Arestat şi interogat la parchet, criminalul a declarat că suferă de o boală mintală contractată în timpul războiului. Nu-şi explică cum a comis crima. Cearta cu părinţii săi provenise de la nişte neînţelegeri băneşti.

Situaţia la Moreni, neschimbată

S'a început săparea tunelului

Ploeşti 16.—In regiunea Moreni focul continuă cu furie.

Au fost concentraţi peste 100 de lucrători care îndeplinesc operaţiile de stângere. Măsurile de siguranţă sunt supraveghiate de d. inginer Otetelişanu, inspector în ministerul industriei.

*

S'au luat măsuri, ca să nu se permită nimănui să se apropie la mai mult de 300 de metri de locul sinistrului.

Începând de eri, întreaga atenţiune a echipelor de salvare este concentrată spre sonda 265, care după cum se ştie este în erupţie. Când s'a declarat incendiul, s'a închis venitul de siguranţă. Există însă teama, ca excesiva căldură să nu-l toească, permiţând astfel ţiţeiului să izbucnească şi ca urmare să se aprindă ceeace ar mări dezastrul.

In consecinţă se încearcă mereu să se arunce saci de nisip.

Sub conducerea specialiştilor de la societatea Petrol-Block s'au început lucrările pentru construirea tunelului, care va avea o lungime de 150 metri.

FURTUNA LA BRAILA

Brăila 16.—O violentă furtună s'a abătut eri asupra oraşului, provocând stricăciuni, A fost smuls acoperşul magaziei de cereale dela silozurile din docuri. S'a improvizat un acoperiş din muşamale.

Consiliul de miniştri

D. Vintilă Brătianu va face mîne un expozeu asupra situaţiei

Bucureşti 16. — Consiliul de miniştri s'a întrunit astăzi, subt preşidenţia d-lui Vintilă Brătianu.

D. Lapedatu a arătat felul cum au decurs serbările dela Blaj, unde a constatat că clericii şi poporul sînt mulţumiţi de noua lege a cultelor.

*

D. dr. Angelescu a comunicat că a instituit o comisiune, care să întocmească programul analitic, pentru punerea în aplicare a legii învăţământului secundar.

Consiliul a hotărât să acorde suma de cinci milioane lei, pentru clădirea palatului cultural din Timişoara.

*

D. Vintilă Brătianu *a comunicat că mâne la ora 5 p. m. va face la clubul din Calea Victoriei o largă expunere asupra situaţiei politice, în legătură cu ultimele evenimente.*

Consiliul s'a terminat la ora 1 d. a.

Comemorarea la Blaj

a adunării din 1848

Blaj 16.—Cu prilejul împlinirii a 80 ani de la marea adunare de pe câmpia liber ăţii din Blaj, a avut eri loc o înălţătoare solemnitate. La cimitirul oraşului s'a oficiat un serviciu divin ; apoi fruntaşii partidului naţional-ţărănesc s'au adunat în sala Univers.

D. Macovei a făcut un istoric al evenimentelor dela 1848 Au mai vorbit d-nii *Lapedatu* (Constanţa) şi *Valer Moldovan.*

Apoi a luat cuvântul d. *Iuliu Maniu* declarând că generaţia de astăzi trebue să-şi amintească de sufer nţele înaintaşilor pentru libertate şi dreptate, şi că trebue să lupte pentru noile idealuri : drepturile sociale, armonizarea claselor şi o concepţie etică superioară. D. Maniu a încheiat declarând că o naţiune nu poate exista fără libertate.

După amiază la ora 2 a avut loc un banchet la palatul metropolitan. Au vorbit *mitropolitul Suciu* care a declarat că Blăjenii sunt gata să se sacrifice pentru românism. A mai vorbit *episcopul Hossu* şi apoi d. *ministru Lapedatu* care a făcut o expunere asupra legii cultelor ; A mai anunţat că în buget s'a înscris un premiu anual de teologie şi fonduri pentru renovarea bisericii din Blaj.

Serbarea s'a terminat cu frumoase producţii şcolare.

REGELE AFGANISTANULUI

VIZITEAZĂ TURCIA

Constantinopol 16.— Vaporul „Smirna" a plecat la Odesa, pentru a lua pe regele Amanulah al Afganistanului, care vine să viziteze Turcia.

Conflict agrar

între săteni şi un proprietar de moşie

In com. Cornesti—Iaşi pe terenul moşiei Prosălnici, proprietatea d-lui Dobreanu, fuseseră împroprietăriţi un număr de 300 săteni, cari urmau să clădească un sat pe acel loc.

In urma procesului care a avut loc, comisiunea judeţeană de expropiere, a dat sătenilor o porţiune egală de teren, din moşia Prosălnici, urmând ca vatra de sat să fie instalată pe acest loc.

D. Dobreanu a fost pus în posesia terenului care ti fusese expropiat; şi în loc să dea sătenilor noua porţiune de pământ pentru vatra de sat, a arat-o.

Acest fapt a dat naştere unui conflict între săteni şi proprietarul moşiei. O delegaţiune de săteni din Cornesti, în frunte cu primarul, s'au prezentat astăzi dimineaţă la prefectură, şi au reclamat cazul d-lui subprefect Kasian, care s'a pus în contact cu inspectoratul cadastrului şi au luat măsuri pentru aplanarea imediată a conflictului din Cornesti.

INFORMAŢII

x **Fundaţia Ferdinand.** — Câte-va amănunte, cu privire la locul, pe care se va ridica Fundaţia „Regele Ferdinand" vor interesa poate pe cetitori.

Acest loc, situat la respintenţa străzilor Carol şi Păcurari, a fost proprietatea d-lui A. C. Cuza, care l'a vândut d-lui Iliescu, pentru suma de 120.000 lei — pe când leii erau încă în valută forte.

D. Iliescu ar fi vrut să parceleze locul dar a fost în primul rând oprit de regretatul Dem. Greceanu, care ţinea să construiască pe acel loc un politehnicum.

Dar ştiutul atentat de la Senat, a răpit dintre noi pe d-nul Greceanu. Şi proectul unei şcoli politehnice în Iaşi, a fost părăsit.E drept, că în urma cc.Costică Meisner, îşi însuşi idea înfiinţării unei şcoli politehnice în Iaşi —dar dece nu şi-a realizat id a-la aceasta numai cc. Iancu Tufescu ar putea răspunde.

E de notat că acum membrii comisiei au fost unanim în alegerea locului din str. Carol, — călăuziţi de un singur principiu : acel de a înzestra Iaşul cu o nouă şi momentală clădire — ceia ne nu poate de cât să ne bucure. D.

x Ieri a fost arestat com Bucium (Iaş) individul Gh. Culisuc, care este con amnat la două luni închisoare pentru furt.

x La ceaiul care a avut loc eri după masă la d. G. Brăteanu, au participat în afară de fruntaşii liberali din Moldova, şi numeroşi parlamentari basarabeni.

x Aseară la orele 6 pe când soldatul Ioniţă Ştefan din grupul I Aviaţie, ordonanţă la d. Lt. V. Ştefănescu, turna benzină într'un «Primus" i-au luat foc hainele, provocându-i leziuni pe corp. El a fost pansat la spitalul israelit şi apoi internat în spitalul militar.

x A fost dus la secţie soldatul Călinescu Haralamb din Batalionul 4 Administrativ, denunţat că fiind dezertor.

x Trăsura cu No. 183 a dat ieri pe str. Bucşinescu peste copilul d-lui Simon Ceauşu din str. Smârdan în etate de 3 ani. Birjarul a fost dus la secţie.

x Parlamentarii ieşeni au fost invitaţi să participe la solemnitatea inaugurărei liniei fera e Crasna—Huşi, care va avea loc Joi 17 Mai crt.

x D. prefect Ed. Lăzărescu, a plecat aseară la Bucureşti, în interes de serviciu.

x *Lucrările consiliului de revizie.*—Din partea prefecturei de judeţ a fost delegat d. C. Precul, vice preşedintele consiliului judeţean, pentru a participa la ucrările consiliului de revizie a clasei 1929 care vor avea loc între 8 şi 13 Iunie crt., în următoarea ordine :

La 8 Iunie, plasa Turea.
La 9 Iunie, plasa Cârligătura-Copou.
La 10 Iunie, plasa Bahlui-Codru.
La 11 Iunie circ. I-II Iaşi.
La 12 Iunie circ. III Iaşi.
La 13 Iunie circ. IV-V Iaşi.

x In comuna Pocreaca judeţul I şi agentul de percepţie a pus sechestru pe bulendrele sătenilor care pleceaseră în oraş la adunarea naţional-ţărănistă din 6 Mai.

x *Licitaţie.*—Direcţiunea Şcoalei de meserii „V. Mălinescu" din Iaşi strada Lascar Catargiu 23 publică spre cunoştinţa amatorilor că va ţinea licitaţie în ziua de 22 Mai a. c. ora 4 după masă în localul şcoalei pentru furnizarea pâinei şi a cărnei necesară internatului pentru anul 1928.

Caetul de sarcini se poate vedea în orice zi între orele 2—5 la cancelaria şcoalei.

x A încetat din viaţă Neculai Albert, sub-şef de birou la serviciul salubrităţii al Primăriei.

Pe urma lui rămân 10 copii.

Primăria a arborat doliu.

Azi după masă are loc înmormântarea.

x *Anuarul Conservatorului.*—D. Al. Aurescu, distinsul profesor, a pus sub tipar, „Anuarul Conservatorului de Muzică din Iaşi", dela 1905 şi până azi. Un prim anuar al acestei instituţii, cuprinzând un bogat material şi note statistice de la întemeiarea conservatorului şi până la 1905, a apărut în 1906, şi datorit tot d-lui Aurescu.

Noul anuar va cuprinde un material şi mai bogat.

Consilieri de drept. — Prefectura de judeţ a confirmat în calitate de Consilieri comunali de drept pe d-nii învăţători : Gh. Enăchescu la Copou, C. Dimitriu în consiliul com. Brăeşti şi Adrian Ciocan în Consiliul comunal dela Brăeşti.

De asemenea a fost confirmat consilieri de drept, pr. I. Panţiru ca reprezentant al bisericei în Consiliul comunal dela Fântânele-Iaşi.

Apa minerală naturală de VICHY

IZVOARELE STATULUI FRANCEZ

CELESTINS — Guta. Gravela, Diabet, artritism
GRANDE-GRILLE — Boli de Ficat.
HOPITAL — Boli de stomac.

Sare Vichy-Etat pentru a se prepara singur apa alcalină digestivă
Pastile Vichy-Etat după masă uşurează digestiunea.
A SE FERI DE IMITAŢIUNI

x **Academia teologică.** — Eri după amează o delegaţie din partea adunării eparhiale, compusă din d-nii: C. Toma, I. Zapa şi V. Bulgaru, s'a prezentat d-lui George Brătianu, aducându-i la cunoştinţă hotărîrea adunării de Duminică de a se transforma seminarul Veniamin în academie teologică.

S'a arătat d-lui Brătianu că deocamdată cursul inferior al seminarului să funcţioneze în comuna Erbiceni, în palatul Cantacuzino-Paşcanu.

D. George Brătianu a avut imediat o întrevedere cu d. Inculeţ, obţinând dela ministrul sănătăţi palatului necesar.

x Cursurile universitare iau sfârşit la 25 Mai.

x **Accident.** — Un accident s'a întâmplat ieri după amiază pe str. Carol. Cotiugarul lui Gh. Dumitriu din str. Popăuţi venind din str. Coroi a dat cu oiştea în tramvaiul cu No. 37 condus de manipulantul Grigore Obadă, spărgând geamurile din faţă şi rănind pe manipulant.

Proprietarul cotiugarului a fost dus la biroul de circulaţie.

x *Vizitele d-lui dr. Kahn*— D. dr. Kahn, delegatul Joint-ului, însoţit de secretarul general Aronovici, a vizitat spitalul jde copii „Dr. Ghelerter".

D. Moscovici a oferit d-nului Kahn un frumos album cu litere de aur, ca omagiu pentru sprinul acoreat de „Joint" acestei instituţii.

Seara s'a dat un banchet în onoarea d-lui Kohn, în saloanele „Sfatului Negustoresc".

Au toastat d-nii Herţenberg, dr. Thenen, Fred Şaraga, dr Frühling, Dae Lazăr, M. I. Moscovici, d-nele Braunştein şi Sufrin.

Au răspuns d-nii Kohn şi Aronovici.

Spectacole

— **La Sidoli** obţine un succes extraordinar noul film „Heidelberg, nu pot uita". Pitorescul şi clasicul oraş, metropola ştiinţei, feericele regiuni, peisagiile în vraja primăverei, viaţa miilor de studenţi de la cea mai veche Universitate din lume, palatele vechi pastrate în amintirea trecutului. Neckarul şi fantasticele sale maluri, atrag o lume imense la acest film. Şi în frumuseţile acestei de care nu se mai satură ochiul, se în bină o dramă plină de duioşie, una din acele drame care foarte rar apar pe pânza însufleţită. D-ra Dorothée Wieck şi Werner Fuеterar au creaţii superioare, extrem de reuşite. Indemnăm pe toţi să aziste la rulările acestei impresionante drame, căreia un cor puternic îi dă un şi mai mare farmec.

— **La Cinema Elisabeta** marele film „Strigătul Dragostei" sau Litera roşie, o dramă impresionantă care ne arată suferinţele unei femei nevinovate şi jertfa fără seamăn a unui suflet nobil.

In primul rol celebra tragediană Lilian Gisch o somitate a scenei nord—americane, cunoscută la noi din cele mai distinse creaţii filmice precum Două Orfeline, Sora Albă, etc.

Al 2-lea film al programului Ferma Morţei dramă de aventuri cu Buffalo-Bill.

ORA 2

Ex-prinţul se pregăteşte de plecare

Londra 16. -- Agenţia „Reuter" anunţă că exprinţul Carol este complect restabilit. La Goldstone se fac pregătiri pentru plecarea ex-prinţului, deoarece ultimul termen acordat expiră Joi.

Afacere de spionaj în Polonia

Varşovia 16.— La Cracovia s'a descoperit o mare afacere de spionaj. Spionii căutau să sustragă planurile de mobilizare a căilor ferate în caz de război, şi în special în regiunea răsăriteană.

Autorul principal, un anume Zurek, a fost arestat. El a făcut mărturisiri complecte. La locuinţa lui s'au găsit documente compromiţătoare. Zurek a lucrat subt ordinele unui oarecare Vingradov, care însă n'a putut fi identificat.

NAŢIONAL-ŢĂRĂNIŞTII VOR REVENI IN PARLAMENT

Bucureşti 16.—Se poate acuma afirma cu preciziune că parlamentarii naţional-ţărănişti vor participa la lucrările sesiunii extraordinare a parlamentului, pentrucă combate condiţiunile împrumutului de stabilizare.

SPRIJINIŢI FLOTA AERIANĂ

ȘTIRI DIN ȚARĂ ȘI STRĂINATATE

„OPINIA"

literară și artistică

(Continuarea din pag. I-a)

— „In această direcție nu mă sprijin pe trecutul meu, nici n'am pretenția să fiu nou. Totuși nu mă duc la teatru decât la piesele mele. Intotdeauna las actorul să-și construească rolul, așa cum l-a înțeles. Pe Sorana Țopa o consider însă ca o mare tragediană. Și după ce mi-am scris piesele, nu mă mai ocup de ele. Nu aș schimba nimic decât... consiliul de miniștri".

D. Iorga a încheiat: „Voiu scrie piese și voiu ține discursuri toată viața,—numai așa, ca să fac necaz altora!"

Cum se capătă roluri.

In biroul unui dramaturg parisian. Autorul lucrează conștiincios; câinele său doarme lângă el. Deodată ușa se deschide și apare o actriță nostimă, pentru a solicita un rol. Câinele mârâie și latră.

—„Taci, culcă-te"—zice scriitorul care dorea să termine pagina începută.

In sfârșit, a isprăvit. Dar când se întoarce spre vizitatoarea lui, ce să vadă?.. Tânăra actriță, în costumul Evei, era întinsă pe divan. Ea a interpretat ordinul dat câinelui, ca o obligațiune profesională, crezând că în modul acesta se obțin rolurile de teatru. Scriitorul însă nu i-a încredințat nimic în piesa lui, fiindcă... era căsătorit!..

G. Ciprian premiat.

Premiul „Gr. Brezeanu", instituit de marele comedian Ion Brezeanu în memoria fiului său, a fost decernat anul acesta d-lui G. Ciprian, distinsul actor și autorul piesei „Omul cu mărțoaga".

Diferite știri.

— Maestrul George Enescu va da din nou la Paris alte două concerte în cursul acestei luni, în sala Gaveau.

— Spiritualul gazetar francez Georges de la Fouchadère a terminat o piesă intitulată „Rotonda". Piesa se va reprezinta la Comedia franceză din Paris.

Intre bohemi.

— „Ce-ai face dacă ai găsi un milion de lei?"

— „L-aș păstra; — dar tu?"

— „Aș anunța că dau o recompensă de 1000 lei aceluia care l-a pierdut".

Bibliografie

A apărut *„Viața Romînească"* No 3, cu un bogat cuprins din care remarcăm: *literatură* de Brătescu-Voinești, Damian Stănoiu, A. Cehov, Al. O. Teodoreanu; *studii* de G. Ibrăileanu, O.G. Lecca, Demostene Botez, Mihai Ralea; *scrisori, cronici și recenzii* de O. Roșca, Sorin Pavel, D. I. Suchianu, M. Niculescu, Octav Botez, V. Harea, Tr. Gheorghiu etc.

Un interesant material de informație științifică și literară, complectează numărul.

In jurul normalizării liniei Crasna-Huși

Huși 15.—Societatea „Fraterna" a meseriașilor din Huși, luând cunoștiință pe cale oficială, de sosirea în localitate a d-lor Miniștri Dr. N. Lupu, Lapedatu, Dimitriu și Teodorescu, directorul C. F. R. pe ziua de Joi 17 Mai, pentru a asista la inaugurarea lucrărilor lărgirei liniei ferate Crasna-Huși (hotărâtă în urma stăruinței d-lui Dr. Lupu), a decis să participe la această solemnitate, în care scop a lansat un manifest către meseriași și muncitori.

In acest manifest se arată importanța normalizării circulației și a transportului pe linia ferată Crasna-Huși. Mai departe se relevă bunăvoința d-lui ministru dr. Lupu, care a izbutit să împlinească această nevoie a județului Fălciu și căruia îi se aduc călduroase mulțumiri. Manifestul încheie, îndemnând publicul să vie Joi 17 Mai la inaugurarea noului linii ferate.

Leontin

x Doctorul **Brener** *specialist mamoș*, boli de femei, consultă dela 2 până la 6 p. m

Societățile de „Asigurare" mutuală

Procesul de faliment al Soc. „Regina Maria" — Destăinuiri și acuzații grave. —

In fața Trib. Secția III, au venit eri spre judecare cererile de faliment intentate de Aba Pirogovschi din Bârlad și Malvina Cojocariu din Iași, contra societății de asigurare „Regina Maria" din Iași.

Aceștia au achitat toate ratele, au așteptat termenele fixate prin contract până la avizarea și încasarea sumelor dela componenții grupului și cu toate acestea Societatea a refuzat să le achite sumele asigurate.

*

S'a luat un lung interogatoriu unuia din directorii Societății, fostul cârciumar Const. Iordan din Bivolari.

Din răspunsurile la interogatoriu reesă că tot capitalul Societății era de 50,000 lei—bani care au fost însă irosiți prin fuga celuilalt fost director Kiva Zingher.

In urmă, Societatea s'a refăcut prin cooptarea unui alt cârciumar—șofer C. Petrescu din Șos. Națională—Regie.

„Ca aport moral — mai toți conducătorii societății, au câte un dosar penal, pendinte de Tridunalele Iași" adaugă susținătorul reclamanților d. avocat Carol Diamant.

La interogatoriu, d. Iordan a arătat că nu s'a plătit nici unui asigurat, suma întreagă de 100,000 lei.

In susținerea reclamațiilor, d. Diamant arată că de la o vreme Iașul e înpânzit de societăți de asigurare—care se pot numi mai just „asociații de răifăcători".

Ele își îndreaptă mrejele spre inconștientul public de la mahalale pe care-l fac să-și piardă tot avutul,—din cauza prospectelor ademenitoare.

Căci odată intrat în plata ratelor, este nevoit să urmeze înainte, pentru a nu pierde sumele vărsate.

Dar nici un asigurat nu și-a primit încă suma asigurată.

Se denunță și fapte grave: Un factor postal rural care a fost nevoit să-și însușească banii mandatelor pentru a urma cu ratele și apoi a fost eliminat din serviciu.

Un sătean care și-a vândut vitele pentru himera îmbogățirei prin asigurare.

S'a mai arătat că societatea dăduse ordine agenților ei să nu formeze grupuri întregi.

D. Carol Diamand cere și arestarea conducătorilor societății „Regina Maria". In drept, d-nul Diamant arată că reclamații având o creanță lichidă, certă și exigibilă, prin aceea că au urmat cu ratele și au așteptat timpul prescris pe poliță,—cererea de faliment trebue să fie admisă.

*

Apărarea recunoaște că îmbogățirea prin asigurare este o himeră. Aceasta întrucât nu se pot forma matematic grupuri întregi de 1500 persoane care să plătească toți ratele. Și cum nu toți plătesc nu se poate atinge pentru fiecare poliță eșită la scadență suma de 100.000 lei.

Indiferent prin ce mijloace, dacă grupul nu se formează, nu se pot plăti poliele de 100.000 lei cât cer reclamanții de azi, căci între asigurat și asiguranți este un contract: cât se strânge de la componenții grupului, atât se plătește. Bine înțeles că se scade partea cuvenită societății. Ori dacă grupul de 1500 persoane—indiferent prin ce mijloace—nu se poate complecta—și cum reclamanții de azi pretind musai 100.000 lei—polița nu este nici certă, nici exigibilă, nici lichidă.

Tribunalul a rămas să se pronunțe Sâmbătă.

*

Dar cu ocazia dezbaterei acestu proces — mulțimea care venise să asiste a putut să audă și acuzații grave aduse contra celorlalte societăți de asigurări din Iași.

Astfel numeroși avocați sunt angajați pentru a stărui pe lângă conducătorii societății de asigurare „Centrala Moldovei" să „binevoiască" să achite polițele ieșite la scadență.

Deseori trecătorii de pe str. Cuza Vodă pot observa protestele verbale ale numeroșilor nevoiași înșelați de himera prospectelor și agenților „Centralei Moldovei".

REP.

Noul Palat de Belle-Arte din Bruxelles

(Continuarea din pag. I-a)

Regele Albert a spus:

—„In ridicarea Belgiei, este de prima importanță ca preocupările de ordin intelectual și estetic să nu fie neglijate. In domeniul artelor-frumoase, ceremonia de acum e semnificativă: ea arată încă odată puterea inițiativei particulare pusă în slujba unei idei frumoase. Probează că artiștii nu sunt uitați în Belgia și că publicul înțelege din ce în ce mai bine tot ce reprezintă ei pentru îmbogățirea patrimoniului moral al națiunii".

In noul palat se află acum o exoziție generală a artei belgiene. Un mare număr de pictori belgieni din toate școlile și tendințele au fost invitați să expună fiecare câte o pânză, pentru a se obține o impresie de ansamblu asupra artei belgiene. Mai au fost organizate o expoziție de artă franceză, o expoziție retrospectivă a artei ruse, și o expoziție de pictură elvețiană.

*

Belgia este o țară numai cu șapte milioane de locuitori. Totuși ea se impune tot mai mult respectului întregii lumi. Aceasta se datorește *seriozității conducătorilor* care știu să încurajeze energiile naționale. In domeniul economic, științific și artistic, elementele de valoare găsesc câmp liber de dezvoltare și sprijinul întregului organism de stat. Incă odată repetăm că această țară trebue să ne slujească de exemplu.

SPRIJINIȚI FLOTA AERIANĂ

Ecouri dela vizita Domniței Ileana

Prințesa lovită în față de un buchet de flori.— Domnița și americanul democrat

In cele două zile cât a vizitat Iașul A. S. R. Principesa Ileana a purtat mai uniforma „triunghiului albastru".

După cum obișnuiește, Domnița a făcut în fiecare după amiază câte o preumblare, cu un automobil deschis.

Luni, înainte de plecare, publicul arunca flori Domniței în mașină. Un buchet aruncat cu putere a lovit'o pe Prințesă drept în față. Așa că prefectul de poliție s'a văzut nevoit să interzică publicului de a mai arunca flori.

La masa oferită de primarie la Comandament, A.S.R. Prințesa Ileana a povestit următorul caz ce i s'a întâmplat cu prilejul vizitei făcute în Statele Unite.

Un american spunea Prințesei:

— „Eu sunt foarte democrat Cum vorbesc cu D-ta așa vorbesc și cu șoferul meu.

— „D-ta trebuie să fii snob sau rău crescut—a ripostat Domnița. Eu sunt democrată, fiindcă vorbesc cu d-ta!

*

Deschizând bazarul Asociației creștine a femeilor, A. S. R. Prințesa Ileana a reținut obiecte pentru suma de 10.000 lei.

*

O dovadă despre modul cum Domnița își iubește camaradele din A. C. F.:

Prințesa era însoțită la Iași și de d-ra Dida Alexandrescu, secretara generală a Asociației. După primele vizite făcute, d-ra Alexandrescu n'a mai putut'o însoți pe Domniță, deoarece primise o telegramă că logodnicul ei se află bolnav.

D-ra Alexandrescu a rămas în casă. Imediat Alteța Sa Regală s'a dus de a vizitat-o. Domnița a îmbărbătat'o pe d-ra Alexandrescu și numai după aceia a continuat vizitele. P.

Cutremur în Japonia

Un violent cutremur de pământ s'a resimțit în regiunea Mihipurtari din Japonia.

O sută de persoane au căzut victimă.

O nevastă îndrăcită

Plutonierul de marină I. Lazăr din Galați, întorcându-se ieri noaptea acasă, a început să-și bată nevasta. Femeia n'a ripostat; dar după ce soțul ei a adormit, a turnat gaz peste el și i-a dat foc.

Nefericitul bărbat a fost internat la spital.

INFORMAȚIUNI

x Ministerul de externe are informații că e posibil ca sesiunea din Iunie a Ligii Națiunilor să fie amânată, deoarece reprezintanții Angliei, Franței și Germaniei nu vor putea participa.

Piața Valutară

Leul la Paris a cotat ieri 15,85; la Zurich 3.20 și jum.

Devizele în Capitală au notat: Francul francez 6,43; belga belgiană 22,85; francul elvețian 31,47; lira engleză 797; dolarul 163.25, lira italiană 8.61; coroana cehă 4.85; Rentenmark 39,05.

x Invățătorul Neculai Uța din Iași, str. V. Conta 7, care își făcea stagiul în regimentul de infanterie din Piatra Neamț, a încercat să se sinucidă. Soldatul a fost transportat la spital. Se fac cercetări.

x Rabinul Lippe Weisblum din localitate a reclamat pentru excrocherie pe logodnica lui d-na Ana Slofit din Telenești. Ea-l excrocase cu 420.000 lei ce i-a încredințat pentru amenajarea menajului și azi refuză să se mărite.

x AGRESIUNE—Acum câteva zile doi indivizi au atacat cu focuri de revolver primăria târgului Ataki-Soroca.

S'au tras focuri de armă asupra primarului Ilie Pistol și asupra unui soldat grănicer, care au scăpat însă neatinși.

Până în prezent nu se știe încă cine sunt atentatorii.

x Curtea de apel Iași, a rămas să se pronunțe în recursul în contencios făcut de fostul procuror de Huși Petru Gădei, care după cum se știe a fost eliminat din serviciu pentru beție.

x Curtea cu Juri a condamnat eri în contumăcie, la 10 ani recluziune și 50 000 lei despăgubiri civile pe av. Ab. Derenovschi acuzat de viol.

x **Concertul Mircea Bârsan—Rodica Suțu.**—In seara zilei de Mercuri 23 Mai a. c., va avea loc la Teatrul Național, concertul Mircea Bârsan-Rodica Suțu. Iată și programul:

Nardini — sonata re major — Mircea Bârsan; *Brahms* — capriccio op. 76, *St. Saëns*—allegro appasionato— Rodica Suțu; *Mendelsohn* — concertul mi minor—Mircea Bârsan și Rodica Suțu—Pauză—*Mac Dowel*—Praeludium, *Albeniz*—Cordoba și *Leschetzky*—Tarantella—Rodica Suțu; *C. Franck*—sonata la major—Mircea Bârsan și Rodica Suțu.

x Pe ziua de ieri, a nins în unele părți din jud. Tutova.

x D. Ilie Mendelsohn, vicepreședintele Camerei de Comerț din localitate, a reclamat eri, pentru ultraj pe d. Const. Cerkez. fostul președinte al Camerei.

D. Mendelsohn a alăturat dosarului și procesul verbal de ultraj.

Parchetul a trimis afacerea spre cercetare, poliției.

x Cizmarul Bistriceanu din Coarnele Caprei Iași — a fost condamnat de Juriați la 1 an închisoare pentru că într'o ceartă dela beție—a înjungiat pe vecinul său a Ilenei Spiridon.

x La Tecuci s'a ivit un caz de vărsat negru. S'au luat măsurile necesare de izolare și combatere.

x **Concert de muzică românească.**—Vineri 18 Maiu va avea loc la Teatrul Național un *Concert de muzică românească*, dat de elevii Școalei Normale Vasile Lupu.

Această interesantă manifestație muzicală a fost pregătită timp de doi ani sub conducerea cunoscutului maestru Baciu. Asupra programului și asupra frumuseții speciale a producțiilor, corale, vom reveni.

PUBLICAȚIE

Se aduce la cunoștința D-lor antrepenori că Rectorul Universității Iași, are nevoe de 100 vagoane de lemne de foc esență tare, fag și carpen, de lungime de un metru, grosime de la 15 la 25 cm. Lemnele urmează a li predate la 1 Iunie și până la 30 August a. c. în condițiunile ce le va arata Universitatea.

Licitația se ține în Cancelaria Rectoratului la 31 Mai ora 11 dimineața.

Domnii antrepenori vor depune odată cu oferta și garanția de 6 la sută, fie în efecte de stat fie recipisa de depunerea sumei la administrația financiare

Administrator, *M. Handoca*

No. 1214.

De închiriat

apartament nou, în strada Păcurari 29, vizibil între orele 9—12 dim.

Agricultori, Podgoreni,

Asigurați holdele, viile voastre, contra

GRINDINEI

la „Asigurarea Românească"

Iași str. Lăpușneanu 40

Telefon 192

De vânzare

Un loc în cea mai trumoasă poziție a Tătarașului de circa 1800 m. p, cu pomi fructiferi eventual și case bune 4 odăi, bucătărie, pivniță pietruită, cămări, șuri, loc pentru vite, păsări, 2 intrări separate, apă, lumină, tramvai, se închiriază de la primăvară.

Adresați str. Călărași 18 bis proprietara *Elena C. Crețu*

INDIGESTIA

Intovărășită de

DURERI DE CAP, AMĂREALĂ IN GURĂ, INCĂRCAREA LIMBEI ACREALĂ, ARSURI ȘI AMEȚELI.

Se combate cu cel mai bun

PURGATIV NATURAL

APA MINERALĂ

Breazu

NU OBOSEȘTE ȘI NU DEPRINDE STOMACUL ȘI INTESTINELE

APA DE BREAZU are efecte salutare în schimburile nutritive ale organismului, asigură buna stare a stomacului, a ficatului și a rinichilor; reimprospătează sângele și contribuind la buna funcționare a tuturor organelor, menține sănătatea și buna dispoziție.

CERETI IN FARMACII SI DROGUERII

SUPERIORITATEA ANGLO-SAXONILOR

(Continuare din pag. I-a)

trebue să-l zicem pe numele lui franțuzesc. Acest procedeu, ot așa de barbar cași termenul care îl desemnă, se impune într'un mod atât de imperios, în cât este practicat „pe capete" și de Universități și de către licee (collèges libres).

Dar ce este *chauffajul?*

El consistă în a da, în cel mai scurt timp posibil, niște cunoștinți superficiale, însă pentru moment suficiente, de materiile unui examen..., adică o „rasoleală", cum s'ar zice— (și cum să și practicăl..) pe românește.

Aste „cunoștinți" trebuiesc date „în cel mai scurt timp posibil", pentru două motive.

Mai întâiu, este graba de a nu depăși limita de vârstă, limită impusă în Franța pentru intrarea în cele mai multe dintre cariere. Această limită este stabilită cu scopul de a împuțina numărul mereu crescând al candidaților și a pune piedici mediocrităților.

Dar chiar lipsind limita de vrâstă, candidații au încă interes să-și treacă de cu vreme examenele lor, ca să poată urca cât mai sus pe treptele ierarhiei în carieră înainte de a fi atins vârsta fixată pentru retragere.

In asemenea condiții, studiile sunt necesarmente „superficiale". Ele ar fi, dealtminteri, atari prin faptul extenziunii peste măsură de mare a programelor. Și cu cât numărul candidaților crește, cu atât sunt mereu dezvoltate programele, spre a mări dificultățile. Se ajunge astfel la stabilirea unor programe enciclopedice pe care nicio inteligență de om rămânean n'ar putea-o aprofunda.

Ele nu pot, deci, să fie decât... „frunzărite".

Și ceeace-i încă cert, este că profesorii, în majoritatea lor—și afară de prea puțini, adevărați savanți—profesorii, ei—înșii, cari examinează, n'ar ști să răspundă la multe chestii din programă... Așa că dacă ar fi puși să concureze cu candidații pe cari îi examinează, mulți ar risca să fie „respinși".

Putem acum să ne explicăm de ce „chauffage-ul" nu dă decât niște cunoștinți sporadice, momentane despre materiile examenului. Dacă ăst sistem de învățământ ar avea scopul să bage în capete niște cunoștinți reale și aprofundate și a dezvolta, prin exercițiu, facultățile superioare ale spiritului, rezultatul ar fi durabil. Insă, de oare ce el consistă mai ales în eforturi de memorie, efectul nu-i decât de suprafață și nu pătrunde de loc inteligența: „pe-o ureche intră, pe alta iasă!.."

Dealtminteri, asta nu pare să aibă vreun neajuns, de oarece singurul scop al unui asemenea „surmenaj" este reușita la examen. E de ajuns, deci, ca *la un moment dat*, să fii în stare a trece hopul ăsta.

Rezultatul acesta odată obținut, restul nu interesează și nu-i decât accesoriu, fiindcă cariera e asigurată. Iată cum, în Franța, examenele au dat naștere nostimului sistem...al „chauffage-ului".

Tot examenele au dezvoltat pe lângă aceasta, acel regim scolar special: *marele internat.*

Intr'o țară în care examenele deschid ele singure carierele cele mai ambiționate, părinții sunt îndemnați să aștepte și să se bizuie cu totul numai pe liceu pentru educația copiilor lor.

„Chaufage-ul" care, în adevăr niște metode particulare de „antrenare", niște procedeuri artificiale de „îndopare" pe cari familiile le ignorează.

Ele nu pot nici să-le practice, nici măcar să-le supravegheze aplicarea.

Dealtminteri, e vorba de a nu pierde timp, de a nu se lăsa distrați de alte preocupări.

Precum vom vedea, va trebui să recunoaștem că ăst regim școlar este perfect apropiat scopului urmărit, acela de a forma niște funcționari civili și militari; regim de comprimare, în tânăr, a obișnuinței acțiunii libere, spontane, personale, a originalității.

(va urma)

ANUL XXIV No. 6298 — IAŞI — 3 LEI EXEMPLARUL — VINERI 16 MAI 1927

ABONAMENTE
Lei 1000 pe un an
„ 500 „ 6 luni
„ 300 „ 3 luni

OPINIA

ZIAR POLITIC COTIDIAN

ANUNCIURI
se primesc la toate
Agenţiile de Publicitate
şi la
Administraţia ziarului
Iaşi—Str. Gh. Mârzescu 17

ACTUALITĂŢI POLITICE

D. VINTILĂ BRATIANU RĂSPUNDE D-LUI MANIU — GUVERNUL NU SE GÎNDEŞTE SĂ PĂRĂSEASCĂ PUTEREA-CHESTIA ORDINEI CONSTITUŢIONALE

D. Vintilă Bratianu a anunţat că astăzi va face un expozeu politic la clubul liberal din Bucureşti. Se înţelege că primul ministru vrea să dea un răspuns recentelor declaraţii făcute de d. Maniu la Cluj.

D. Maniu, pe un ton foarte violent, a criticat cu o rară severitate guvernarea liberală şi a tăgăduit partidului liberal atât cinstea cât şi autoritatea şi chiar capacitatea de guvernămînt.

D. Vintilă Bratianu a socotit că trebue să dea un răspuns. Şi nu i tocmai greu a ghici în ce va consta răspunsul.

O indicaţie ni-a dat-o oficiosul «Viitorul» de ieri, prin următoarea notiţă:

„Este bine să se ştie, fiindcă noi nu avem obiceiul echivocurilor, că d. Vintilă Brătianu este mai hotărât decât oricând să întregească opera de organizare şi consolidare a Statului, care constitue misiunea de căpetenie a guvernului de sub preşedinţia D-sale. Aşa fiind, pretinsele intenţiuni cari se atribue D-lui V. Brătianu cu privire la retragerea dela guvern, pot fi cel mult o fantezie naţional-ţărănistă,—pusă în circulaţie ca să dea curaj partizanilor aşa de mult decepţionaţi după eşecul dela Alba-Iulia".

Prin urmare, tema principală a răspunsului d-lui V. Bratianu, va fi că *nu părăseşte puterea*.

Bine înţeles, ca să explice această afirmaţiune, primul ministru va analiza legiferarea de pînă acum şi va da amănunte despre stabilizare şi împrumutul extern. In acelaş timp, va critica politica naţional-ţărăniştilor.

*

Bănuim că răspunsul d-lui Vintilă Brătianu va mai avea de scop **să provoace pe d Maniu a preciza atitudinea partidului naţional-ţărănesc în chestiunea ordinei constituţionale.**

Această chestiune a revenit în discuţie cu prilejul aventurei de la Londra. Liberalii au pretins că s'au ivit dovezi despre o politică „carlistă" a naţional-ţărăniştilor. Şi aceştia au fost stăruitor invitaţi să iasă din „echivoc" şi să-şi precizeze atitudinea. Până acum însă, invitaţiile n'au avut efect. Conducerea partidului naţional-ţărănesc—trebue s'o recunoaştem—n'a spus un cuvânt hotărâtor şi definitiv în această chestiune. D. Maniu s'a mulţumit să arate că n'a existat legătură între demonstraţia dela Alba-Iulia şi aventura de la Londra. Or, **aceasta nu-i suficient.**

Se cere de la naţional-ţărănişti ralierea definitivă la ordinea actuală şi recunoaşterea Regenţei ca **o stare de drept.** *Până acuma, partidul d-lui Maniu—pr n declaraţii autorizate—a considerat actuala Regenţă ca* **o stare de fapt.** *Deosebirea este fundamentală.*

Şeful guvernului vrea să provoace pe d. Maniu la o atitudine netă şi definitivă,— **legând de această atitudine chestiunea succesiunii la guvern.**

*

Vom vedea peste câteva zile rezultatul la care se va ajunge. Dacă d. Maniu nu va accepta un acord clar pe chestia constituţională, desigur că liberalii vor face pregătiri să-şi prelungească cât mai mult guvernarea. Şi totodată, vor depune sforţări să închege o formaţiune politică de succesiune, prin înlăturarea naţional-ţărăniştilor, iar încordarea în politica internă va fi departe de a lua sfârşit.

X.

PEMTRU PACE

D. **Kellogg** ministrul de externe al Statelor-Unite, a fost propus să fie premiat cu Premiul Nobel pentru pace.

ASPECTE

Serbătoarea Constituţiei

Zilnic, guvernele cari se succed la conducerea statului calcă sacrele prescripţii ale Constituţiei; dar nu numai guvernele prin măsuri arbitrare şi prin legi în flagrantă contradicţie cu principiile fundamentale constituţionale, ci fiecare autoritate în parte, fiecare funcţionar, prin manoperile la cari se dedau luînd exemplul de sus, de cît mai sus.

Constituţia noastră conţine garanţii suficiente pentru toate drepturile şi pentru toate libertăţile; dacă ar fi ca legile votate de Parlament să se inspire din normele constituţionale şi, mai ales, dacă aplicarea legilor s'ar face după aceste norme, statul romîn ar fi unul din statele cele mai democratice şi nimeni nu ar avea vreodată prilejul să protesteze în contra abuzurilor şi nedreptăţilor.

Dar respectul Constituţiei lipseşte; fiecare demnitar are despre Constituţie părerea pe care o avea Ghiţă Pristanda când asculta discursul lui Nae Cataveucu călcând legile cu conştiinţa împăcată că nu i se poate întâmpla nimic, devreme ce guvernul însuşi nu se sfieşte să calce alături de ele.

Dela votarea nouei Constituţii trăim sub un regim absolut; exercitat fără teamă de răspundere; în special în materia drep-

(Continuarea în pag. 4-a)

Romanul unei contese

şi pasiunea pentru călărie

Lady Oxford (văduva celebrului barbat de Stat lord Oxford-Asquith) a scos de sub tipar, săptămâna trecută, romanul „Octavia" care provoacă vii discuţii la Londra.

In roman, autoarea se ocupă foarte mult de vânătoare şi călărie, lucru pentru care i se aduc critici. Lady Oxford răspunde într'un interview:

— „Dacă vorbesc mult de vânătoare şi călărie, e pentrucă acesta-i sportul meu favorit. Din pasiune pentru călărie, mi-am rupt de opt ori coastele; mi-am sfărâmat ambele claviculе; mi-am spart capul de mai multe ori; mi-am stricat falca şi genunchii. Dar asta nu m-a descurajat".

Iată o pasiune egală cu a prinţului moştenitor al Angliei. Şi prinţul cade de pe cal de vre-o trei ori pe zi; şi tot nu se lasă...

Alt proect

de zbor peste Atlantic

Paris 17.— Aviatorii Costes şi Lebrix au cumpărat un avion cu care intenţionează să facă raidul Paris-New-York, cu o etapă la insulele Azore.

Din toată lumea

Reforma salutului. — La Berlin s'a alcătuit o ligă, care are de scop să reformeze modul cum se salută astăzi. Ea propune ca oamenii să se salute între dînşii, fie înclinînd din cap, fie executînd un gest convenţional cu mîna.

Ideia este fericită, cu atît mai mult cu cît prin această reformă se prezervă sănătatea pălăriilor şi implicit bugetul fiecărei persoane!

*

Cînd nu eşti atent. — Un funcţionar din Reichenberg şi-a dat în judecată dentistul, pe motiv că i-a extras un alt dinte decît cel bolnav.

Tribunalul l-a condamnat pe medic să plătească pacientului său suma de 4000 mărci, adecă aproape 160 mii lei. Cam scump, pentru un singur dinte!..

*

Vrem bărbaţi serioşi. — Acesta este deziderатul unui grup de femei din Copenhaga, care în acest scop s'au grupat într'o asociaţie cu organizaţii şi filiale în provincie. Femeile afirmă că la început vor lupta prin mijloace blajine; dar în caz de nereuşită vor trece imediat la... procedee drastice. Bieţii bărbaţi!...

*

Ziare în culori. — La New-York au început să apară câteva ziare în culori. Adecă unele pagini sunt verzui, altele galbene, altele portocalii şi aşa mai departe. Inovaţia nu este prea strălucită, fiindcă o gazetă nu depinde de culoarea hîrtiei ci de materialul ce-l conţine.

*

Puterea unui ceasornic.— Rotiţele unui ceasornic de buzunar sînt adevărate minuni în ce priveşte repeziciunea şi neobosirea. In fiecare minut ele se învîrtesc de 375 ori, în fiecare ceas de 22.500 ori şi într'un an de 189.100.000 ori.

Pentru a putea observa în realitate ce forţă reprezintă aceste învîrtituri, să luăm locomotiva ca exemplu de comparaţie. Dacă roatele acesteia ar executa acelaş număr de învârtituri, ea ar face de 28 ori ocolul pământului, presupunînd că ar avea putinţa să zboare peste ocean cu aceiaş repeziciune ca şi pe uscat. Acum, gîndiţi-vă ce enorme cantităţi de material combustibil ar trebui unei locomotive pentru asemenea drumuri; cîtă apă ar consuma şi cîţi oameni ar necesita s'o slujească. Pe cînd ceasornicul face acelaşi lucrare fără să oboseaască şi nu cere alt serviciu, decît să fie învîrtit în fiecare zi.

„OPINIA" LITERARA ŞI ARTISTICA

Ce facem azi?

De cîte ori îl întâlnesc, prietinu meu la despărţire mă întreabă foarte legitim: — „Astăzi ce mai facem?.. Iaşul îsta e un oraş mizerabil; parcă ar fi o citadelă a plictiselii specific provinciale... nici un prilej de petreceri... nicio distracţie!!!

Este adevărat; în târgul nostru viaţa se consumă zilnic în aceiaşi porţie corectă, fără incidente, fără surprize. Aici nu poţi face decât orgii de visuri şi banchete de iluzii. Şi totuş parcă e mai plăcut să trăeşti melancolia nopţilor ieşene, departe de voluptatea dezordonată şi luxul cabotin al oraşelor mari. Intrebarea „ce facem azi" n'are nici un sens, atunci când imaginaţia te cheamă, ca şi idealul din suflet. Şi dacă am petrece, şi dacă am dansa şi chefui până în zori?.. Timp pierdut pentru o ispită, şi apoi,... apoi?..

b.

FAPTE

Poeta şi aviatorul.

La o recentă licitaţie din Paris, un manuscris al contesei de Noailles, o poezie inedită de opt versuri, n'a putut obţine mai mult decât 30 franci, chiar după cele trei strigări tradiţionale.

Şi atunci, a fost destul să se adaoge strigarea: „Pe verso are şi semnătura aviatorului Lindbergh", ca autograful să ajungă la 1000 franci. Acest rezultat este semnificativ pentru epoca noastră!..

In jurul premiilor S. S. R

Presa bucureşteană este indignată de faptul că „Societatea scriitorilor români" a acordat premiul „Socec" d-lui Alfred Moşoiu, în loc să-l ofere poetului de mare talent Tudor Arghezi.

In schimb leaderii din Capitală au o deosebită satisfacţie, că d. Ionel Teodoreanu n'a recrutat premiul respectiv, fiindcă astfel „s'a reuşit să se administreze un drastic corectiv inflaţiei de tiraj a Medelenilor". Când oare va înceta odată duşmănia dintre scriitorii bucureşteni şi cei din Moldova?..

Cele două raţe.

Scriitorul francez Henri Duvernois povesteşte o întâmplare foarte nostimă. Intr'o zi, gustând o băutură dulce, special preparată, a întrebat curios cum se numeşte această şampanie picantă. I s'a răspuns că e denumită „raţă" şi că se găseşte de vânzare la un anumit restaurant din Paris.

Scriitorul s'a dus acolo şi a comandat o „raţă". Chelnerul i-a comunicat discret, că se serveşte numai în cabine separate. Duvernois a intrat în o-

(Continuare în pag. IV-a)

EROII AERULUI

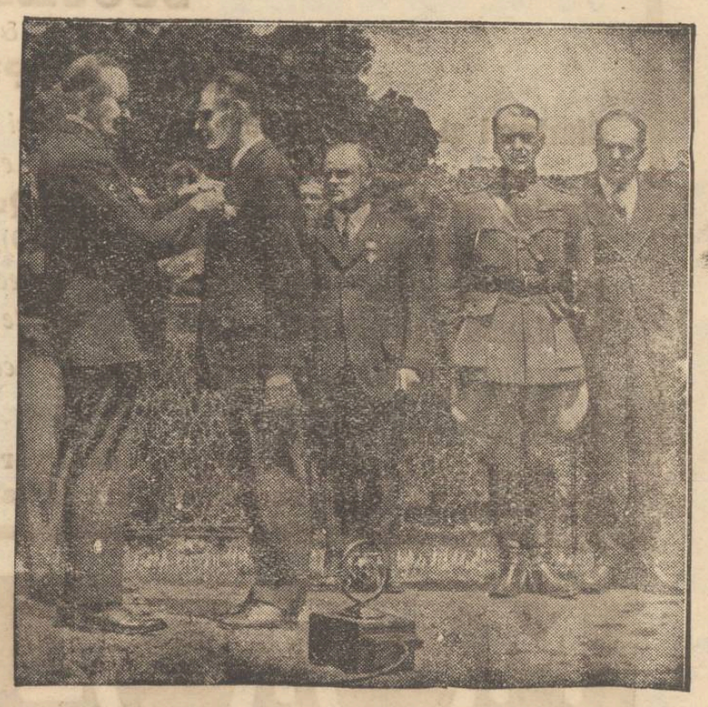

D. Coolidge, preşedintele Statelor-Unite, decorând pe aviatorii de pe „Bremen", Köhl, von Hünefeld şi Fitzmaurice.

O NOUA METODA PENTRU A PRECIZA vechimea lucrurilor

Interesanta descoperire a unor savanţi suedezi

Intr'o baltă din Darlecarlia (Sudia) s'a descoperit o luntre de stejar care experţii dela muzeul istoric susţin că datează din anul trei mii înainte de Cristos. Această apreciere de dată a fost făcută după o nouă metodă inventată de botanistul suedez Lagerheim şi perfecţionată de compatriotul său de Post.

Harta geologică a Suediei a făcut cu putinţă să se fixeze succesiunea istorică a apariţiei diverselor esenţe vegetale, după polenurile găsite în straturile de pământ. (Polenul este pulberea prin care florile se fecundează)

„Dovada prin polen" va aduce cercetărilor preistorice un element ştiinţific de cea mai mare valoare. Obiectele descoperite sunt astfel datate de pământul care le înconjoară.

In afară de luntrea din Darlecarlia s'au găsit, în provincia Holland, la Galtabaeck, două bărci de 13 — 14 metri lungime şi 4 lăţime, care datează din secolul al treilea sau la patrulea după Cristos, adică înaintea Vikingilor. Pentru a fixa data acestei descoperiri s'a servit de înălţarea treptată (8 centimetri pe secol) a nivelului pământului câştigat asupra mării în această regiune a coastei suedeze.

Una din bănci, după ce va fi reparată, va fi depusă în muzeul din Gothemburg.

† Preotul Neculai Constantinescu

de *Pr. N. Hodoroabă*

Numai la două zile după încetarea din viaţă a preotului N. Agapi din Tătăraşi, se stinge din viaţă în cartierul Socola, un alt venerabil preot din generaţia celor bătrâni, *preotul N. Constantinescu.* De la Paşti încoace, clerul ieşan e mereu în doliu, căci într'o lună numai, s'au mutat la cele veşnice trei clerici bine apreciaţi.

Născut la 1853 în satul Bădărăi din jud. Iaşi, a fost coleg în şcoala primară cu consăteanul său, marele bărbat de stat Al. A. Bădărău. Absolveşte seminarul din Socola în 1872. A fost diacon la biserica Toma Cozma şi Ziua Crucii, apoi hirotonit preot a fost paroh la Moreni, în com. Prisacani din jud. Iaşi; iar pe la 1878 e mutat la parohia Sf. Neculai din Socola, ca preot ajutător al parohului Ioan Racherescu, care moare în ziua de Paşti a anului 1880 la sf. liturghie tocmai când ieşia cu sfintele daruri... Ocupă în urmă dânsul postul de paroh, la această biserică unde a slujit cu vrednicie până în Octombrie 1927 când se retrage la pensie, din pricina slăbiciunii şi a bătrâneţii. A slujit dar Domnului la altar mai bine de jumătate de veac!.. A fost preşedinte al *„Societăţii orfanilor de război"*, circ. XI Socola, preşedinte al comitetului şcolar dela şcoala de băieţi No. 11 din cartierul Socola; iniţiator şi fondator al Societăţii de binefacere: *„Unirea Poporului"*, întemeiată în Febr. 1911, al cărei preşedinte activ a fost, iar în timpul din urmă, preşedinte de onoare.

Văduv şi dânsul de mulţi ani, totuşi şi-a instruit bine copii, trecând peste multe greutăţi — un fiu al său e protoiereu în jud. Covurlui.

Era bun prieten cu preotul N. Agapi din Tătăraşi, pe care îl rugase ca să nu-i lipsească dela prohod; deasemenea şi pr. Agapi îl rugase, ca să-i oficieze slujba înmormântări... Coincidenţa fatală însă face, ca nici unul să nu se poată ţine de cuvânt, întrucât, după cum am mai spus, mor unul după altul. Jale dar între poporanii Tătăraşului, jale şi în cartierul Socolii...

S'a dus părintele Neculai de pe şoseaua Socolii,—cum îl numiau enoriaşii săi... A fost o figură de preot distinsă. Bun bisericaş, bun cântăreţ, evlavios, blajin şi bun la suflet. Era un om al datoriei. Nu era predicator, dar în schimb era un bun sfătuitor şi totdeauna venia cu citate biblice şi exemple din viaţă. Isi iubea mult biserica şi turma. Cu moartea sa s'a mai rărit cu încă unul rândurile preoţilor plini de credinţă din generaţia veche.

Dumnezeu, care l-a chema, la sine, la vârsta Psalmistului să-l aşeze între cei drepţi.

CRONICA DRAMATICA

de *Wratislavius*

TEATRUL NAŢIONAL:

TRUPA M. FOTINO

„OM IN LOC" (comedie)

„DIAVOLUL" (de F. MOLNAR)

Spre deosebire de producţiile necărate ce ni-au fost servite drept „comedii" de către diverse „echipe" nomade aciuite şi pe la noi pentru o zi, înregistrăm o spirituală şi fină lucrare englezească, jucată acum câteva zile de către excelenta trupă de sub direcţiunea d-lui *M. Fotino* şi intitulată: *„Om în loc"*.

Situaţiile, ca să nu zicem „morala" nu le discutăm. In ziua de azi, asemenea lucruri au devenit banale. Cine se mai opreşte la faptul că o femeie, care se plictiseşte de moarte, îşi înşeală bărbatul cu cel dintâi găgăuţă, când golul sufletesc cere cu insistenţă schimbare?

Cu atât mai mult, ici ca un lucru de la sine înţeles faptul, că, chiar un imbecil bălbâit şi tâmp, va putea avea acces, cu ilariantul său lirism, la o tânără doamnă de înaltă societate, a cărei soţ e tot atât de tâmp ca şi adoratorul ei.

Amantul promite însă realizarea mirajului: se vor stabili la Paris şi deci vegetarea în provincie se va termina...

Ca să scape de bărbat trebue însă divors.

Şi ca să divorseze trebue... flagrant delict.

Ei, dar cum să se expue la consecinţe (duel etc.) un nătăfleaţă, ca specimenul în chestie?

E angajat atunci un individ, un oare-care *Saint-Obin*, ca să îndeplinească acest oficiu. Adică, în schimbul unei sumi să fie prins el în flagrant. Bine înţeles de connivenţă cu doamna. Se întâmplă însă, ca de obicei, că socoteala era cu totul altfel. Pe de-oparte, Saint Obinul se aprinde cu adevărat de cucoană (despre doamnă nu mai vorbim, am văzut doar cum gândeşte d-sa) iar pe de-alta, căzând în genunchi într'o clipă de exasperare amoroasă, găgăuţa, „eroul" e surprins de bărbatul legitim.

Rezultatul: *Saint Obin* de-

(Continuarea în pag. IV-a)

Războiul din China

Aviatorul american căpitan *Burr W. Leyson*, se pregăteşte să plece în China pentru a se asocia la acţiunea sudiştilor-revoluţionari, luînd comanda aviaţiei chineze de Sud.

„COLUMBIA“

SUCURSALA IAŞI

V. & P. SUFRIN

STR. LAPUŞNEANU 41

Simfonii şi Opere *din toţi autorii clasici şi moderni, executate de cele mai de seamă orchestre şi cu cei mai buni dirigenţi ;*

Muzică de Cameră (Septett, Quintet, Quartett, trio) ;

Muzică instrumentală *şi* **vocală** *(SOLO),* **Coruri,**

Muzică de salon. muzică populară, *precum şi cele mai* **moderne dansuri** *şi* **lied-uri** *se găsesc împrimate sub o formă desăvârşită pe plăcile* „**COLUMBIA**“ *care se pot procura la depozitul nostru.*

N. B. — Pentru cumpărări de aparate şi un număr mai important de plăci acordăm plata în rate.

MOTOL

CONTRA MOLIILOR

De vânzare la toate drogheriile

Renumita Societate Anonimă de Asigurări Generale

„PRIMA ARDELEANA“

(Erste Siebenbürgische Assekuranz—Aktion Gesellschaft)

cu capital şi fond de rezervă de peste una sută milioane lei, făcând parte din cartelul Societăţilor de Asigurare din ţară, a înfiinţat în localitate.

Reprezentanţa Generală cu sediul în str. Ştefan cel Mare No. 36

încredinţând conducerea d-lui **Jacques O. Klein.**

Societatea se ocupă cu ramura asigurărilor de **VIAŢA, ACCIDENTE, INCENDIU, GRINDINA, FURT şi TRANSPORT.** — oferind Onor. Clientelei condiţiunile şi garanţiile cele mai avantajoase.

Consiliul de Administraţie :

Preşedinte şi administrator delegat, **Ion I. Lapedatu**
prof. la Academia de comerţ, senator, fost ministru de finanţe

Emeric Balaban, director la „Prima societate ungară de asigurări generale“ Budapesta

Teodor Gergely, director general la „Prima soc. ungară de asigurări generale“ Budapesta

Ladislau Bocsánczy, director general la Casa de economii şi institut de credit, Cluj

Vasile Goldis, fost ministru, preşedintele „Astrei“ Arad

Emil Costinescu. director general la soc. de asigurări generale „Naţionala“ Bucureşti

Dr. Ioan Lupaş, profesor universitar, fost ministru Cluj.

Petru Dragits, consilier ministerial în pensiune, fost senator, Sibiu.

Al. A. Romalo, director general la soc. de asigurări gen. „Dacia România“, Bucureşti

Dr. Octavian Russu, director la banca „Albina“ fost senator, Sibiu.

Director general : **Ştefan Boer,**

Comitetul de Cenzori :

Preşedinte : **Constantin Popp,** director executiv la banca „Albina“ Sibiu.

Conte Iosif Bethlen,

Aurel Ciortea, rectorul Academ. de comerţ din Cluj

Dr. Nicolea Schlau, advocat, Sibiu.

Dr. Enea Papiu. director la banca „Ardeleana“, Orăştie.

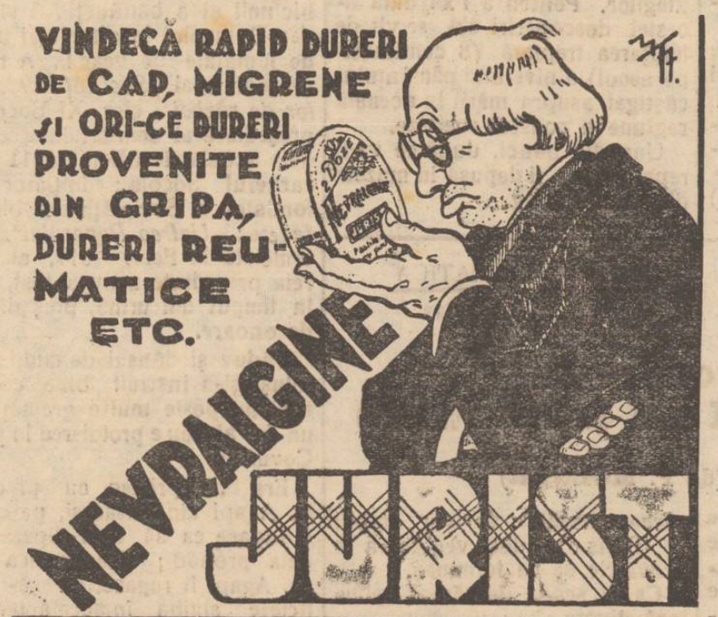

Ingrijiţi-vă copiii

Pentru curăţarea sângelui la adulţi şi copii, cereţi :

Sirop Iodoferat
Pentru limfatici

Sirop Iodotanic
Pentru rachitici

***Sirop Iodoferat* cu fosfor**
Pentru sifilitici

***Sirop Iodoferat* cu mercur**

Preparate de Farmacistul Werner
Aprobate de Consiliul Sanitar Superior

SE VÂND casele din str. Speranţei 8, având 5 odăi, bucătărie, antret, apă, canal, electricitate, loc mare şi curte cu pomi, se pot vedea între orele 2—6 p. m.

UN PIANO de vânzare, în bună stare, marca „Schied Mayer, placa de metal, cu dublă rezonanţă. Adresa Traian Ichim, curtea Bisericii Golia.

Doctor A. Dascăl

BOLI de COPII şi INTERNE
VENERICE şi SIFILIS

Tratamentul radical al Blenoragiei acute şi cronice. Injecţiile intravenoase cu Neosalvarsan

Consult. şi tratament :
10—12 a. m. şi 2—8 seara
Iaşi, str. Cuza Vodă 42
(casele Cristofor)
vis-a-vis de Camera de Comerţ

Doctor B. Fischer

fost intern al Spit. Sf. Spiridon
BOLI INTERNE ŞI FEMEI
GENITO-URINARE
Curenţi de înaltă frecvenţă
strada Cuza Vodă 46
(fost cabinetul Dr. Silberstein)
Consult. 8-11 a. m. şi 1-4 p. m

DOCTOR IN MEDICINĂ

M. WECHSLER

Specializat în Franţa în
ARTA DENTARĂ
Boli de gură şi de dinţi
Consult. 9-12 şi 2-7 p. m.
IAŞI, Str. Ştefan cel Mare 13
Casele Leon Mayer

DOCTOR

L. HEITEL

MAMOŞ

De la clinicile din Berlin, Viena Frankfurt
Boli de femei şi naşteri
Str. Săulescu 2 (alături de Biserica Talpalari)
Consultaţiuni 3—6 p. m.
Pentru săraci gratis zilnic.

DOCTOR

Sebastian Pineles

medic de spital
Specializat la Paris şi Viena
în boli de copii şi sugaci
RAZE ULTRAVIOLETE
Consult. 2—4 p. m.
str. Gh. Mârzescu 16, etaj
(Casele foste Kessim)

PIERDUT adeverinţa No. 4085 din 22 Novembrie 1924 eliberde Soc. Comunală de Electricitate din Iaşi pentru 4 acţiuni în sumă de Lei 2000.

Le declar nule şi fără valoare în mânile oricui s'ar găsi.

Solomon Roseufeld
Iaşi, str. Anastasie Panu 3

DAU DE TUFLET un prunc de sex bărbătesc e'ate 3 luni. Doritorii a se adresa Agripina Cărpeanu str. Gându 6.

INFIRMIERĂ diplomată şi institutrice germană cu bune referinţe, găsesc imediat post.
A se adresa la ziar.

Dramă amoroasă

în Floriţoaia (Jud. Iaşi)

O dramă amoroasă s'a petrecut alaltăeri în com. Floriţoaia (Iaşi) în următoarele împrejurări.

In numita comună locuieşte de mai multă vreme d. V. Afanasiev, împreună cu concubina sa d-na Mar a Boharina.

Aceasta din urmă cerea mereu tovarăşului ei să se căsătorească. D. Afanasiev însă, din anumite motive, amâna mereu căsătoria.

Drama

Alaltăeri la prânz, d-na Boharina a deschis din nou discuţiunea penibilă pentru d. V. Afanasiev, spunându-i că îl părăseşte dacă nu o va lua de soţie.

Discuţia a dat naştere la un scandal ; şi curând concubinul a maltratat-o pe d-na Boharina apoi a plecat la cârciuma din sat.

Spre seară când d. Afanasiev s'a întors acasă, cearta a isbucnit din nou.

Infuriat peste măsură, el a scos din buzunar un revolver trăgând un foc asupra d-nei Boharina.

Din fericire însă, glontele n'a atins'o pe d-na Boharina.

Ancheta

In urma acestor fapte, d-na Boharina a făcut o reclamaţiun parch tul i local, care a dispus facerea unei anchete.

D. locot. de jandarmi Dorofteia a făcut o serie de cercetări stabilind cele petrecute.

Arma a fost ridicată şi depusă la parch t.

S'a emis apoi un mandat de aducere contra d-lui Afanasiev.

DOCTOR

A. Hoffmann

fost intern al Spitalului Socola
Boli nervoase şi mintale
Boli de nutriţie
Consult. 9-11 a. m.—4-7 p. m.
str. Ştefan cel Mare 13
(Intrarea prin bolta farmaciei Coniver (Pollak)

DOCTOR

Dora Coslowsky

MAMOŞ
de la clinicile din *Paris* şi *Montpellier*
BOLI DE FEMEI, NAŞTERI
Consult. 3—6 p. m.
Strada Cuza Vodă No. 16

DOCTOR

LOUIS MENDEL

DENTIST

S'a mutat

în strada Lăpuşneanu 41
vis-a-vis de Hotel Palace

„Ceasornicăria Regală“
mutându-se în aceiaşi stradă
ŞTEFAN CEL MARE 8
(lângă Mag. Kahane) vinde :

1 ceas brăţară pentru D-ni sau D-ne Lei	325
1 ceas aur pentru Domnşoare Lei	1650
1 ceas de buzunar marca Tabor 1 sau Volo Lei	450
1 ceas de buzunar marca Omega Lei	1450
1 ceas de buzunar marca Roscopf Lei	325
1 inel aur 14 Kar. pietre veritable Lei	450

Ceasornice de masă elegante şi precise de la 180—375 buc. Orice ceasornic se vinde cu certificat de garanţie pentru 2 ani. Specialităţi pentru cadouri de nunţi şi logodne.

Dr. H. Wechsler

Boli interne, Genito-urinare
Sifilis
DIATERMIE
pentru boli urinare, boli de femei, reumatism, nevralgii, migrenă, gută, diabet, boli de stomach etc
Consult : 8-11 a. m. 2-8 p. m
IAŞI, str. Armeană 4

Băile Strunga, Jud. Roman

Renumite în ape sulfuroase suverane pentru reumatici, artritici, scrofuloşi, boli de piele, etc. etc.

Se redeschid în luna Iunie a. c.

Hotelurile şi Băile complect renovate. Preţuri modeste. Vilegiatură minunată : păduri, vii, livezi şi plantaţiuni.

Informaţiuni a se cere :

J. Manolescu-Strunga, Bucureşti,
str. Dionisie No. 32, sau
Administraţia Băilor Strunga,
Poste-Restante. Oficiul Roman

Al VII-lea congres român

de Oto-Rino-Laringologie

Al VII-lea Congres român de Oto-rino-laringologie, se va ţine la Bucureşti în zilele de 26 şi 27 Octombrie 1928, în marele Amfiteatru al Spitalului Colţea, sub preşedinţia d-nului doctor Brătescu V.

Următoarele două chestiuni au fost puse le ordinea de zi a congresului.

1) Scleromul în România. (Raportori d-nii : Profesor Dr. Meţianu şi Docent Dr. Tempea.)

2) *Paralizia facială de origină otică.* (Raportori d-nii profesor dr. Predescu-Rion (Cluj), Conferenţiar I. Jianu şi dr. Nica).

D—nii medici cari doresc să facă comunicări sau să citească memorii la acest congres, sunt rugaţi a face să parvie titlul urmat de un scurt rezumat, pe adresa d-lui dr. Lazăr Mayersohn Calea Moşilor 81, Bucureşti I, secretarul general al congresului până cel mai târziu la 1 Octombrie 1928.

In memoria învăţătorului N. Chirica

din Măcăreşti—Iaşi

La înmormântarea regretatului învăţător N. Chirica din satul Măcăreşti (Iaş) d. *revizor şcolar Platon* a rostit o inimoasă cuvîntare din care extragem :

Incă un rob al muncei trudnice scoboară în mormântul de veci, jertfă a datoriei Am venit să petrecem la ultimul locaş pe bunul coleg, aprigul şi harnicul muncitor în ogorul cultural al neamului, pe învăţătorul N. Chirica. Născut din părinţi modeşti după cum şi dânsul modest a fost, crescut în dragostea familiei sale înconjurat de fraţii săi, care fac cinste corpului preoţ sc ieşan, nu şi-a desmintit fr ţii, călcând cu îndârjire pe drumul pe care l'a visat în anii copilăriei şi adolescentei ca elev al şcoalei normale.

Arucat apoi ca învăţător şi îndrumător în lumea satelor, deşi tânăr şi fără experienţă dar dotat cu inteligenţa şi viziunea clară a misiunei ce i s'a încredinţat, în scurt timp îşi atrage iubirea sătenilor stima colegilor şi luarea aminte a autorităţilor cât şi acelor ce se interesează de bunul mers al treburilor din această ţară şi în scurt este clasat ca un dascal de elită, un sufletnobil îndrumător încercat şi care un aprig susţinător al intereselor celor în mijlocul cărora traia. S'a relevat dela început ca un temperament hotărât neşovăe'nic, gata de sacrificiu în misiunea ce şi-a ales. Ca un erou îndrăzneţ, fără a'şi trâmbiţa faptele, muncitor sombru, închis adesaori, iată personalitatea celui plecat din mijlocul nostru.

In raporturile cu colegii săi era loial, drept şi ţinea orbeşte la ei pe care ştia să i aprecieze în svârcolirile lor zilnice ca oropsiţi ai soartei.

Moartea, nemiloasă moarte, care pândeşte de aproape pe toţi cei în luptă cu viaţa, l'a urmărit şi pe bunul coleg N. Chirica şi şi-a arătat atotputernicia ei scoborând în mormântul rece, trupul neînsufleţit al celui ce a fost vrednicul dascal N. Chirica.

Invăţământul nostru pierde un valoros element de muncă, încă în puterea vrâstei, în efervescenţa vieţei, atunci când sufletul său era mai necesar să dea pildă de muncă şi abnegaţiune în ogorul înţelenit încă al culturei neamului nostru.

Il plâng colegii săi din întreg judeţul, îl plâng şi acei care l'au cunoscut, dar îl plâng şi acei ce numai au auzit de înmosul învăţător N. Chirica.

Il plâng bătrânii săi părinţi, iubiţi fraţi şi surori îl plângem noi cu toţii, dar mai presus de toţi îl plânge scumpa lui soţie cu cei doi copilaşi abea la începutul vieţei lor, pe care-i lasă în veci nemângâiaţi şi fără nici un sprijin.

Fie ca manifestaţia noastră de dragoste, a tuturor, cu care înconjurăm astăzi corpul neînsufleţit a celui ce a fost vrednicul dascal N. Chirica să fie o slabă mângâere atât pentru părinţii, fraţii săi cât şi pentru mult încercata sa soţie.

Datori suntem să păstrăm o vie aducere aminte fostului nostru coleg, bun dascal, vrednic îndrumător al ţărănimei din Măcăreşti, N. Chirica şi să-i zicem : Fie-ţi ţărâna uşoară şi amintirea veşnică.

Scrisori din Berlin

Recepţia de la legaţia romînă, cu prilejul zilei de 10 Mai

Berlin 13 Mai 1928.

Ministrul României din Berlin d. *Petresco—Comnen,* a invitat Colonia română din Berlin la recepţia de la Lagaţie cu ocazia serbărei naţionale de 10 Mai.

Cu amabilitatea ce-l caracterizează d. Ministru înconjurat de membri Legaţiei : domnii *Aurelian N. Mişu, Zamfirescu colonelul Negulescu, ataşatul militar din Berlin, d. maior Germăneanu ataşatul comercial cu d-na, ataşatul de presă d. Schiopu cu d. dr. Petru Ilkuş* şi d. *Botea* au primit Colonia Română în frunte cu preşeş dintele domnul director general *Ely I. Uziel* şi domnul Consul *Vasco,* şi studenţii români de la şcoala Technika din Charlottenburg precum şi artişti romîni aflători aci pentru studii. Concetăţeanul nostru tenorul D-rul *Nadolovici* a cîntat cîteva arii din operile italiene şi *Doina Românească* în aplausele întregei azistenţe.

Maistrul Buica renumitul violonist a cîntat *Capriciile de Paganini* cu o măestrie admirabilă, acompaniat la piano de studentul Ackermann din Bucureşti.

Baritonul *Jean Athanasiu* de la opera din Bucureşti, a cântat o admirabilă arie religioasă, fiind foarte aplaudat. Au mai asistat avocatul Legaţiei *D. Dr. Lederhandler* din Iaşi, *D. Baron de Brengel, Dogles* Contesa Noraş Berldingen din Ardeal, Corespondenţii ziarelor etc.

La un pahar de şampanie d. Ministru a ţinut o mică cuvântare încheind cu strigătul la care s'a asociat întreaga asistenţă.

„Să trăiască Regele Mihai I“.

Seara a avut loc banchetul soc. *Academice Române* în sala Flueverbandshaus din Schöneberger—Ufer.

Au luat parte ministrul nostru d. Petrescu-Comnen cu toţi membri Legaţiei şi al Consulatului general în frunte cu d. şi d-na *Romenholles.*

In timpul banchetului a avut loc un admirabil concert : D. *Sulivan* tenorul irlandez care în ianuarie a. c. a cântat la Opera din Bucureşti, a redat cu o mare acurateţă : aria lui *Radames din Aida* şi aria din *Travatore* ; apoi împreună cu simpaticul *Jenică Athanasiu* : Duetul din *Othelo* ; la piauo tânărul Ackermann.

Athanasiu a fost proclamat membru de onoare al societăţii academice din Berlin.

D-na Cefali din Cluj a cântat aria ardeleană : *Şi aş cînta cu foc.*

Excelenţa sa *d. Ministru Comnen* a ţinut o prea frumoasă cuvântare arătând cum s'a înfăptuit unirea Principatelor şi cum înaintaşii noştri din noile şi vechile teritorii au prevăzut succesul realizat prin enormele sacrifici de peste 800.000 tineri căzuţi pe câmpul de onoare.

Intreaga asistenţă a cântat Imnul **Trăiască regele.**

Preşedintele societăţei *d-l Lascu* a ţinut un frumos discurs.

D-l Ministru Petrescu Comnen s'a întreţinut cu fie-care din asistenţă în modul cel mai afabil.

S. Z.

INFORMAŢII

x Universitatea Iaşi, prin postul ei de radio, a transmis cu un deosebit succes, cursurile de istoria artelor al d-lui profesor Tafrali, de sociologie al d-lui prof. Andrei şi de psihologie al d-lui prof. Ralea.

Faţă de succesul obţinut, acelaşi post va continua să emită cursurile de la facultatea de litere. Astfel Sâmbătă între orele 5 şi 6 seara se va transmite prelegerea d-lui prof. Andrei despre „Familia şi capitalism“.

Eczema

Persoanele cari suferă de eczemă de ani de zile pot recăpăta un somn liniştit întrebuinţând Pomada Cadum ce opreşte îndată mâncărimea,

x D. Manase Rabin, din str. Smârdan No. 2, s'a prezentat la Redacţia noastră, declarând în numele Corpului Rabinic din Iaşi că d. Lippa Weisbuch despre care s'a scris că a făcut o reclamaţie Parchetului, nu se află înscris în corpul rabinic ieşan,—d-sa fiind originar din Piatra Neamţ.

ULTIMA ORA

EX-PRINȚUL CAROL A PLECAT IN BELGIA

D na Lupescu amenajează castelul Ardennes, unde se stabilește fostul prinț

Berlin 17.— Din Londra se anunță că d-na Elena Lupescu a plecat în Belgia pentru a aranja interiorul castelului Ardennes de lîngă Namur unde ex-prințul Carol își va stabili reședința.

Conacul Godstone a fost păzit toată vremea de numeroși polițiști și a fost asediat de ziariști care căutau să obție convorbiri cu fostul prinț.

*

Londra 17.—Fostul prinț Carol a fost transportat eri cu un automobil închis în portul Dower unde s'a îmbarcat pentru a se sustrage curiozității publicului și insistenții ziariștilor.

Odată cu transportarea prințului la Dower, au pornit din Godstone mai multe automobile spre Londra, cu scopul de a se masca călătoria fostului prinț.

*

Paris 17.--Fostul prinț Carol a sosit la Calais și a continuat drumul spre Anvers cu vaporul „Ville de Liége.

Din Anvers ex-prințul se va duce la castelul Ardennes clădit pe vremuri de defunctul rege Leopold II și apoi transformat în hotel.

*

Berlin 17.— Medicul oficial englez trimis să examineze starea sănătății exprințului Carol, a fost solicitat, dar a refuzat să dea un certificat cum că prințul ar fi bolnav și n'ar putea intreprinde călătoria.

*

Bruxelles 17.—Ex-prințul Carol a sosit la Bruxelles la ora 23,45, venind cu automobil din Ostende. Exprințul a descins la Palace Hotel

Lucrările de stingere

a foculuí de la Moreni

Ploești 17. — Sonda No. 298 de la Moreni continuă să ardă cu furie.

Săparea tunelului se face cu greutate. Lucrează 16 lucrători minieri specialiști care au avansat până acum cu 11 metri.

Specialiștii s'au putut apropia până la 150 metri de regiunea cuprinsă de foc. Lângă sonda 268 s'au adus 20 metri cubi de nisip.

Din cauza sguduirilor provocate de erupțiile sondelor, s'a prăbușit eri casa funcționarilor societății Creditului Minier.

Focul dela Ochiuri a fost stins.

Situația în China

Berlin 17. — Din Shangai se anunță că la Tsien-Tsin situația e foarte serioasă. Orașul este înconjurat de revoluționari. Populația ia cu asalt trenurile pentru a pleca în locuri mai liniștite.

Starea îngrijorătoare

a sănătății d-lui Stresemann

Berlin 17.— Astănoapte s'a produs o ameliorare în starea sănătății d-lui Stresemann. Totuși boala rămîne foarte serioasă.

D. Stresemann

Circulă svonuri neliniștitoare, dar nu este teamă de complicații fatale. Medicii dau speranțe.

Ultimul buletin medical anunță ameliorarea. Tulburările stomacale și intestinale au încetat. De asemenea s'a diminuat tulburarea în funcțiunea rinichilor. Nu este însă înlăturat pericolul unei recidive.

România prea optimistă?

în chestia stabilizării

Berlin 17.—„Deutsche Allgemeine Zeitung" publicînd știrea din București despre o înțelegere între banca de emisiune germană și banca de emisiune engleză pentru stabilizarea leului, scrie că această știre este numai expresia unor dorințe din București.

Din România soseso știri optimiste cu scopul de a influența cercurile financiare din Europa.

Pelletier Doisy

și-a întrerupt raidul

Paris 17.—Din Rangoon se anunță că Pelletier D'Oisy a căzut cu avionul lângă Akiap. El este rănit mai ușor iar ceilalți doi însoțitori Gontn și Carol sunt răniți mai grav. Raidul a fost întrerupt.

Explorarea Polului

Londra 17 — Din Kings Bay se anunță că dirijabilul „Italia" continuând explorarea regiunii polare, a aterisat eri pe insula Frantz-Iosef.

Primire fastuoasă în Ungaria

a fiului lordului Rothermere,

Budapesta 17—Lordul Harmsword, fiul lordului Rothermere, a sosit ieri la ora 9,40 dimineața la Bromberg, la granița maghiară. Oaspele a fost primit cu onoruri regale.

La Shopron (Oedemburg) o mulțime imensă a ieșit în întâmpinare. Orașul este pavoazat cu drapele ungare și engleze.

La barieră s'a ridicat un frumos arc de triumf. Lucrul a fost suspendat în toate instituțiile publice și particulare.

In piața orașului, lordul Harmsword a fost primit de peste 30.000 oameni. Muzicile intonau imnul englez. Cea mai frumoasă fată din oraș i-a oferit o jerbă de flori. Primarul orașului a rostit un discurs de bunvenit. Lordul a răspuns mulțumind și declarând că va continua acțiunea tatălui său, până la izbândă. A urmat un dejun festiv.

*

In drumul spre Budapesta lordul a fost aclamat în toate gările. Trenul a sosit la Budapesta la ora 5 și jumătate. Oaspele a fost dus la hotelul Gellert, unde a fost salutat de primarul orașului. E de remarcat că nu era prezent niciun reprezintant al regentului Horthy, — aceasta spre a se arăta că nu este vorba de o acțiune a guvernului maghiar.

Lordul a luat loc într'o tribună specială, fiind aclamat de zeci de mii de oameni. Corurile irendentiste au intonat mai multe cântece. A urmat defilarea a peste 50,000 de delegați ai societăților patriotice, cercetași studenți, funcționari, muncitori, etc.

La ora 6 și jum. lordul Harmsword a fost condus la hotel Ritz, unde i s'a amenajat un luxos apartament.

D. Chamberlain

se duce la Geneva

Londra 17. — In caméra comunelor, subsecretarul de stat la externe a declarat că d. Chamberlain va participa negreșit la sesiunea din lunie a Ligii Națiunilor.

D. Chamberlain pleacă la Geneva la începutul lunie.

Din lagărul averescan

București 17. — Clubul averescan a ținut eri ședință pentru a alege comitetul pe un nou period de patru ani. D. Gr. Trancu-Iași a fost reales președinte.

Mâne se întrunește comitetul de direcție al partidului poporului, cu care prilej d. general Averescu va face importante declarațiuni politice.

O cerere de moratoriu

București 17 — Societatea anonimă română pentru industria textilă „Găvana", a cerut eri moratoriu. Societatea arată un pasiv de 279 milioane lei și un activ de peste 309 milioane.

Uragan în Polonia

Varșovia 17. — Un uragan a făcut ravagii în regiunea Vilna. Trei sate au fost complect nimicite.

Judiciare

București 17. — Inalta Curte de Casație a respins recursul lui David Schwartz, asasinul lui Nathan Lotringer.

*

Curtea de Apel va judeca în ziua de 28 Mai apelul lui Al. Fălcoianu și Petcu Vasiliu.

Manifestație ostilă

la Soc. „Regina Maria"

Astăzi dimineață un grup de vre'o două zeci asigurați a venit la sediul Societății de Asigurare „Regina Maria" din Piața Unirei, și a protestat contra modului cum societatea își ține angajamentele.

Unul din asociați d. Petrescu încercând să plece cu mașina, a fost oprit de asigurații revoltați.

In cele din urmă spiritele au fost liniștite.

Dealtfel Sâmbătă Tribunalul se va pronunța în cererea de faliment introdusă de câțiva asigurați.

Congresul agrarian din Praga

Praga 17. — Peste 150.000 delegați au sosit la Praga, pentru a participa la congresul agrarian. Străzile sînt pavoazate și predomină drapelul verde al internaționalei țărăniste. Delegația jugoslavă are în frunte pe d. Ștefan Radici.

*

Ședințele congresului agrarian au fost inaugurate ieri de ministrul instrucției.

Adunarea și-a afirmat solidaritatea cu partidele agrariene din țările aderente, reclamând participarea la guvern a acestor partide, pe baza egalizării agriculturii cu industria și comerțul.

D. Vaida Voevod, în numele delegației române, a luat cuvântul și a expus situația din România.

S'a trimis o telegramă de omagii d-lui Zvehla, prim ministru. D. Zvehla, care este deplin restabilit, va primi azi după amează pe delegați.

Formidabilă explozie în Belgia

Bruxelles 17.—Fabrica de muniții din Liège, cea mai mare din Belgia, a sărit în aer. Mai multe clădiri din împrejurimi au fost distruse. Sînt foarte multe victime.

INFORMAȚII

x DENTIȘTI SATIRI.— *Prefectura de poliție a primit ieri o senzațională reclamație prin care se aduc grave acuzații unor cunoscuți dentiști din localitate.*

Se precizează că unii dentiști se dedau la acte de imoralitate față de pacientele tinere.

Poliția va cita pe cei acuzați pentru a da lămuriri.

x *Epidemia de scarlatină* este în complectă descreștere.

In spitalul de izolare au mai rămas internați 35 de bolnavi.

In spital nu se găsește decât un singur bolnav de febră tifoidă, cel din str. Ștefan cel Mare.

Contrar știrilor unor ziare nu s'au mai declarat alte cazuri de febră tifoidă.

x Conform noilor dispoziții, începând de la 15 Mai, oricine (indiferent de este civil, militar, copil etc.) care va fi găsit fără bilet în tren, va plăti o amendă de 600 lei cl. I, 400 lei cl. II și 300 lei cl. III.

x CONVOCARE.—D-nii membri ai *Ateneului popular Tataraș*, sunt rugați a se întruni în adunare generală, Duminică 20 Mai, ora 10 dim., în Sala de bibliotecă a Ateneului.

Aceasta fiind a doua convocare, adunarea generală va lua hotărâri, cu oricare va fi partea de capital representată.

x Un incendiu a distrus gospodăria săteanului Ilie Bonciu din com. Voinești-Iași.

Focul a luat naștere din neglijența unui copil care a intrat cu o lumânare aprinsă în grajd.

x Aseară a fost dus la poliție Hrindea Neculai din com. Sipnița—Cernăuți reclamat de de d-na Elena Leahu din Bulevardul Ferdinand, că acum 15 zile a comis un furt la locuința ei.

Se fac cercetări.

x **Radio.** — Postul de radio al univ. Iași va emite muzică Vineri seară între orele 7 jum. până 9; iar Sâmbătă seara între orele 5—6 va transmite cursul de sociologie al d-lui prof. Andrei.

Amatorii sunt rugați să comunice observațiile lor la laboratorul de fizică experimentală.

x Astăzi dimineață a fost prins în hală pungașul Gh. Vasilescu din Focșani, tocmai când a sustras un portmoneu cu o sumă de bani de la femeia Rozalia Baltac din str. Marta.

Cu acte dresate, el a fost înaintat Parchetui.

x A fost zi s'au întrunit la seminarul „Veniamin Costaki" absolvenții din promoția 1903, pentru a serba 25 de ani dela terminarea școlii. A avut loc o agapă comună.

x S'a deschis o Expoziție de gravură a d-lui Gh. Mathei în Sala „Oprea" din str. Lăpușneanu

Publicul este rugat a o vizita

x De oarece bugetele com. rurale încă n'au fost votate, prefectura a hotărât ca să se continue exercitarea bugetelor din anul trecut.

x Funcționarii prefecturei de județ, precum și cei ai serviciilor sanitar județean, tehnic județean și sanitar veterinar județean, — au donat leafa de bază pe o zi, Asoc. A. R. C. A.

x Primăria a confiscat treizeci de pâni de calitatea II dela brutăria Ion Agafiței din Abator, fiind de calitate proastă.

S'a constatat că făina din care s'a făcut pânea, provenea de la Moara „Dacia".

x Duminică 27 Mai va avea loc la Ateneul Nicolina a 14-a ședătoare, la care vor da concursul și profesori dela Conservator în frunte cu d. director N. Teodorescu.

x Printre membrii corului metropolitan domnește oarecare agitație în urma ultimilor decizii ce s'au luat de adunarea eparhială.

x **Expoziția de la Copou.**— Ministerul de Finanțe a comunicat primăriei că comisiunea suplimentare de lichidare a hotărât ca întreaga expoziție agricolă dela Copou să fie cedată definitiv comunei, în mod gratuit, cu condiția însă ca să se poată servi de ea și Camerele Agricole pentru nevoile ce vor avea.

Ministerul a delegat pe d. administrator financiar să predea primăriei expoziția.

ECOURI

— D-rul S. Ackerman reîntorcându-se în localitate, după un voiaj de studii făcut la Viena și Paris, și-a reluat consultațiile.

— In zilele de Sâmbătă 19 și Duminică 20 crt. D-l. Prof. Dr. C. I. Parhon, va fi în localitate. Consultațiile vor avea loc dimineața la Spitalul Socola, după amează de la 3—5 ore la Institutul de Radiologie a d-lui Dr. Radu (strada Alexandri).

Spectacole

— La Elisabeta se reprezintă azi pentru ultima oară superba dramă „Strigătul Dragostei" sau Litera Roșie. Povestiri triste în cari se relevă suferințele femeiei, chinurile la care a fost supusă înainte de a se lumina oamenii, ea care merita o soartă mai bună. Lilian Gish, celebra interpretă din Două Orfeline, Sora Albă etc. apare în primul rol.

A doua parte a programului cuprinde «Ferma Morții» mare film de aventuri cu Buffallo Bill.

— La Sidoli rulează marele succes „Heidelberg, nu te poți uita", duioasă și impresionantă acțiune, o producție cum rar, foarte rar ne oferă pânza însufletită. Un cor studențesc și o muzică specială acompaniază splendida și impresionanta acțiune.

DURERILE LA DEGETUL MARE A PICIORULUI
Sunt primele Semne a
GUTEI
urolysina
PREVINE și COMBATE
GUTA
DE AVUT IN TOATE FARMACIILE ȘI DROGUERIILE DIN ROMÂNIA
C. MARVAR.

Laboratorul de Analize Medicale și Industriale
DR. A. RATIANU
Doctor în științele fisico-chimice din Geneva.
Fost director al Laboratorului de Chimie a Comunei Iași,
Specializat în lucrări de Chimie analitică cu aplicațiune la patologia generală.
IAȘI, STRADA CUZA VODA No. 46
Laboratorul este aprobat de Ministerul Sănătății Publice și execută:
Analize complecte de urini din punct vedere chimic și microscopic și orice alte examene de lichide sau producte patologice. — Analize de vinuri, lapte, ape potabile, făinuri, stofe și orice alte analize necesare industriei, comerțului și higienei alimentare.

BAILE VATRA - DORNEI
Sezon 1 Iunie - 30 Septembrie 1928
Prospecte la Administrația băilor și la comisia balneară

DOCTORUL
R. DAMSKER
str. Ghica-Vodă No. 44-46
MEDICINA INTERNA,
SIFILIS și GENITOURINARE
tratează prin
DIATHERMIE
Bolile interne, reumatismul, guta, nevralgii, etc.
Bolile urinare și boli de femei
Cons. 8—11 a. m. și 3—7 p. m.

„GHIAȚA" S. A. R.
pentru fabricarea Gheții artificiale și utilizarea frigoriferelor IAȘI
Inștiințează Onor. Public că s'a pus în vânzare ghiață artificială cu prețul de lei 1.95 kgr., transportat la domiciliu.
Abonamente, adică comenzi zilnice de minimum jumătate calup (12 jum. klgr.) se primesc la:
Biroul fabricei-Abator și la agența din strada Ștefan cel Mare No. 36 (casa Hulkiver).
Cantități mai mici se pot obține de la următorii depozitari:
TALIC HELLIN, Piața Halei
N. FELDMAN Piața Tg. Cucului (Cărciuma Mărășești)
LA PODGOREANUL strada Lăpușneanu
DEP. CENTRAL lângă Percepția Com. Piața Sf. Spiridon (pentru orice cantitate)
LA ARON str. Păcurari 63 (Halta Manolescu).
ARON ȘLOIMOVICI strada Socola 63
Fabrica va mai înființa și alte depozite pe cartiere.

STIRI DIN TARĂ ŞI STRĂINATATE

ASPECTE

Serbătoarea Constituţiei

(Continuarea din pag. I-a)

turilor cetăţeneşti, a libertăţii individuale, a scrisului, a întrunirii, acest regim absolut se manifestă cu o ferocitate egală cu aceea a fostului regim ţarist.

Şi se pare că această situaţie va dăinui încă multă vreme, de oarece puterea guvernelor cari se succed rezidă tocmai în absolutismul exercitat şi în lipsa de răspundere care le patronează toate actele.

In asemenea condiţii, telegrama din Berlin care anunţă că reprezentanţii Prusiei vor cere Reichstagului să declare ziua de 11 August când s'a adoptat pentru Republica germană Constituţia, ca serbătoare naţională, apare pentru noi cei ce aici cel puţin ca o glumă, ca ceva neînţeles.

Şi noi avem Constituţie, şi la noi s'au desfăşurat lupte pentru cucerirea drepturilor înscrise în Constituţie, şi noi avem dreptul să ne bucurăm de un regim constituţional; cu toate acestea însă, trăim sub teroarea celui mai cumplit absolutism.

Va fi oare şi la noi vreodată ziua libertăţii, serbătoarea mare a Constituţiei respectate? Când şi cu preţul căror jertfe?

G. SPINA

Cazul ziariştilor arestaţi

Recursul gazetarului Ionel Ţaranu, care trebuia să se judece ieri, nu s'a putut judeca, din cauză că Consiliul de război n'a trimis la Înalta Curţi dosarul respectiv. In locul dosarului s'a primit numai o adresă, prin care se face cunoscut că d. Petrescu, comisar raportor, s'a transportat cu dosarul la închisoarea Jilava, în interesul instrucţiei. Recursul a fost amânat pentru 23 Mai.

Cazul e bizar, dar nu este unic până în prezent!..

*

Ziaristul Samoilă şi corespondentul sârb Mrzlack au fost scoşi de la „secret" şi puşi în aceiaş cameră cu Ionel Ţaranu şi Cazana.

In astă seară, se întrunesc comitetele asociaţiilor de presă pentru a lua o atitudine comună

D-nii Briand şi Stresemann

au fost otrăviţi de anarhişti?

Ziarul „Chicago Tribune" înregistrează zvonul care se referă la îmbolnăvirea simultană a miniştrilor Briand şi Stresemann care suăr de aceiaşi boală.

După acest zvon, sursa boalei trebue să fie comună; se crede că anarhiştii au reuşit să introducă în mâncările celor doi miniştri bacili de paratifos.

x Doctorul **Brener** *specialist namoş*, boli de femei, consultă ziela 2 până la 6 p. m

„OPINIA"

literară şi artistică

(Continuarea din pag. I-a)

daie şi după câtva timp, s'a pomenit cu... o fată drăguţă şi ispititoare. Şi totuşi, cu asemenea plăcută consecinţă, scriitorul francez a primit cu mulţumire păcăleala ce i s'a tras!..

Scriitorii noştri.

D-nii M. Sadoveanu, G. Topârceanu, Ionel Teodoreanu, Adrian Maniu şi Al. O. Teodoreanu vor tipări în editura „Biletelor de papagal" câte un volum de 100 pagini.

Contesa de Noailles, subt pseudonimul Aura de Brancovan, va publica în curând un volum de versuri.

Ion Buzdugan are subt tipar două plachete de poezii: „Podgorii de aramă" şi „Din lirica rusă modernă".

Compatriotul nostru, dadaistul Tristan Tzara va scoate un volum de versuri intitulat sugestiv „Indicatorul drumurilor inimii".

Diferite ştiri

Moştenirea lui Thomas Hardy, marele scriitor englez se cifrează la suma de 91.705 lire sterling, adecă aproape 77 milioane lei. Frumoasă avere pentru un literat!...

— *Puşkin inedit.*— In biblioteca din Leningrad s'au găsit de curând câteva opere inedite ale lui Puşkin. Printre ele se află o frumoasă versiune a „Baladei cavalerului îndrăgostit de Sfânta Fecioară".

— *Cele mai mari câştiguri* de pe urma vânzării operelor lor, le-au realizat scriitorii Ruydard Kipling, H. G. Wells şi Blasco Ibanez.

La şcoală.

Profesorul:—„Rosenberg, dacă tu ai 495 lei şi-mi împrumuţi mie 212 lei, cât îţi mai rămâne în buzunar?"

Elevul: — „Imi mai rămân 495 lei".

Profesorul: — „Cum asta?"

Elevul:—„Fiindcă eu din obicinuinţă nu împrumut la nimeni".

Proecte pentru sporirea

flotei noastre comerciale

La ministerul comunicaţiilor se lucrează în prezent la proectul pentru mărirea flotei noastre comerciale.

Pentru S. M. R. s'a cerut construirea a şase mari vapoare cu câte un tonaj de 6300 tone fiecare (trei pachebote şi trei vapoare mixte). Cargobotele (vapoarele de marfă) vor fi suprimate.

Cheltuelile de investiţiune pentru S.M. R. se cifrează la suma de un miliard lei, — sumă ce s'ar realiza printr'un împrumut extern, în curs de tratative. De asemenea se va căuta obţinerea unui împrumut intern de 400 milioane, lansat de societatea ce se va constitui prin comercializarea navigaţiunii.

D. prof. Petrovici

despre Fundaţia Ferdinand

Cu privire la locul, pe care urmează să se ridice „Fundaţia Regele Ferdinand", iată ce ni spune d. I. Petrovici, fostul ministru al instrucţiunei, pe care l'am putut vedea eri:

„—Ca ministru de instrucţie făceam de drept parte din comisiunea, care atunci se ocupa de alegerea locului, pe care să se ridice Fundaţia Regelui Ferdinand. Au fost două păreri, una tindea a se obţine locul de lângă creditul urban, pentru a se rădica în jurul Fundaţiei prăvălii, din venitul cărora să se întreţie Fundaţia.

Nu trebue uitat, că fundaţia nu are de cât 50 milioane, din care cel puţin 25 trebuesc cheltuite pentru construcţie. Altă părere a fost pentru cumpărarea locului din respânterea străzilor Carol şi Păcurari, şi prin care să prelungească astfel cartierul universitar".

„A triumfat această părere şi nu e rea". — termină distinsul profesor.

Dan.

Atac banditesc lângă Iaşi

—Banditii atacă ferma d-lui N. Gheorghiu —

Un îndrăzneţ atac banditesc s'a comis ieri noaptea la orele 1, lângă Iaşi.

Trei indivizi înarmaţi au atacat ferma d-lui N. Gheorghiu, fost ajutor de primar, situată lângă gara Ciurea.

Indivizii s'au introdus şi au tăiat sârmele dela grajd. Tocmai atunci însă făcând puţin zgomot, au atras atenţia celor din fermă.

Păzitorii i-au somat pe banditi să se predea. Aceştia au răspuns cu focuri de armă. Atunci păzitorii au tras şi ei câteva gloanţe şi s'a încins o luptă în toată regula.

S'au descărcat peste două zeci de gloanţe, fără rezultat.

In cele din urmă, banditii s'au retras în pădurea din apropiere, unde n'au mai putut fi urmăriţi.

*

D. N. Gheorghiu povesteşte că acesta nu e primul atac ce s'a săvârşit la ferma d-sale. Dar niciodată banditii nu şi-au putut pune planul în aplicare fiind totdeauna primiţi cu... focuri de armă.

Cei trei indivizi care au comis atacul de eri noaptea, sunt probabil nişte dezertori care s'au refugiat în pădurea Bârnova pentru a scăpa de urmărire.

Rep;

Piaţa Valutară

Leul la Paris a cotat ieri 15,85; la Zurich 3.20 şi jum.

Devizele în Capitală au notat:

Francul francez 6,55; belga belgiană 22,80; francul elveţian 31,45; lira engleză 796 50; dolarul 162, lira italiană 8.62; coroana cehă 4.85; Rentenmark 39,10.

Convocarea congresului

naţ.-ţărănesc la Vaslui

pentru primirea oficială a d lui P. Andrei

Vaslui 17. — Pentru ziua de 20 Mai organizaţia naţ.-ţărănistă din oraşul şi judeţul Vaslui a convocat congresul judeţean.

Cu acest prilej se va alege comitetul executiv judeţean, făcându-se în acelaş timp şi primirea oficială a d. profesor universitar P. Andrei.

Se dă ca sigură alegerea ca preşedinte a acestui distins intelectual care se bucură de întreaga simpatie a fruntaşilor naţ-ţărănişti din localitate.

La această întrunire şi-au anunţat sosirea d-nii profesor N. Costăchescu deputat; M. Ralea prof. universitate, I. Rang avocat şi alţi fruntaşi ieşeni.

Sâmbătă 12 Mai a avut loc la clubul naţ-ţărănesc din localitate o adunare a tuturor membrilor din oraş.

Şedinţa a fost prezidată de d. avocat V. Pavlov, cu care ocazie s'a ales comitetul comunal al oraşului în număr de 27 membri.

Au asistat toţi fruntaşi ţărănişti precum şi numeroşi comercianţi şi meseriaşi.

Coresp.

Prof. Cantacuzino

la Academia din Paris

susţine importanţa vaccinului B. C. G.

Ieri au continuat la Academia de medicină din Paris, discuţiile dintre profesorii Calmette şi Lignière, în chestia vaccinului B. C. G. Cu acest prilej *profesorul român Cantacuzino* a expus rezultatele binefăcătoare dobândite în România prin vaccinarea cu ser.

Astfel la Bucureşti, au fost vaccinaţi până acum, cam 10 mii copii. Mortalitatea generală care era de 21o la mie, a scăzut la 4o la mie.

Acum, la Bucureşti, sunt vaccinaţi 65 la sută copii şi la Galaţi 91 la sută.

Prin urmare, vaccinul antituberculos nu prezintă niciun pericol!

INFORMAŢIUNI

x *Pavarea str. Uzinelor.*— D. Osvald Racoviţa, doreşte ca strada Uzinelor, să fie pavată cu bazalt,—ceiace ar fi nimerit.

Dacă în vara aceasta, nu se va putea face toată strada, se va împărţi lucrarea în două şi anume ca în această campanie de lucru să se aşterne betonul, iar la vara viitoare să se aşeze bazaltul.

De sigur însă, că ar fi mai nimerit, ca totul să se facă în această campanie de lucru.

x Carnea de vacă, aproape lipseşte din pieţe.

Ar fi drept, ca Administraţia Comunală, să se intereseze mai de aproape de această chestie.

x D. maior Raboveanu comandantul batalionului de jandarmi a făcut ieri o inspecţie în judeţul Iaşi, găsind că jandarmeria din judeţul nostru este condusă în mod exemplar de către comandantul ei d. căpitan A. Alexandrescu.

x D. Ştefan Lungu, lucrător tipograf şi Preşedintele Corporaţiei „Progresul", a avut nespusa durere să piardă pe fiica sa Agripina Lungu, în etate de 21 ani.

Inmormântarea va avea loc Vineri 17 Mai 1928 ora 4 p. m. corteglul plecând din str. Hotin 14 spre cimitirul „Eternitatea".

x *Examenile particulare.*—Direcţiunea Gimnaziului *Alexandru cel Bun* din Iaşi, aduce la cunoştinţa elevilor preparaţi în particular care dau examen de cl. III-a la acest Gimnaziu, că examenul integral şi parţial din sesiunea lunie va începe în ziua de 4 lunie după următorul program:

Luni 4 lunie, — Matematica, Marţ 5—Franceza, Mercuri 6—Geografia, Joi 7—Germana, Vineri 8—Fizica, Sâmbătă 9—Latina, Duminică 10 — Română, Luni 11—Istoria, Marţi 12—Religia, Mercuri 13—Desemn, Muzica, Gimnastică, Joi 14—Lucru.

x De ieri se află în localitate d. N. Kirileanu, directorul bibliotecei palatului Regal. Vizita d-sale e în legătură cu chestia fundaţiei Ferdinand I.

x Duminică 20 Mai se va serba în localitate, în prezenţa ministrului Instrucţiunii, împlinirea a 1oo ani de la înfiinţarea primei şcoli româneşti în Moldova.

x *Furt.*—Dela magazinul „La Globul de aur" din str. Cuza Vodă 1 proprietatea d-nei M. Fremder s'au furat mătăsuri şi ciorapi în valoare de 4o.ooo lei.

Hoţii s'au introdus prin spargerea uşei din dos. La poliţie este cercetat în legătură cu acest furt funcţionarul Avram Sprint, fost în serviciul acelui magazin.

x Curtea de Apel a respins recursul d-lui P. Gâdei, în contra înlocuirei sale din postul de procuror de Huşi.

x **Concertul Mircea Bârsan—Rodica Suţu.**— In seara zilei de Mercuri 23 Mai a. c., va avea loc la Teatrul Naţional, concertul Mircea Bârsan-Rodica Suţu. Iată şi programul:

Nardini — sonata re major — Mircea Bârsan; *Brahms* — capriccio op. 76, *St. Saëns*—allegro appasionato— Rodica Suţu; *Mendelsohn* — concertul mi minor—Mircea Bârsan şi Rodica Suţu—Pauză—*Mac Dowel*—Praeludium, *Albeniz*—Cordoba şi *Leschetzky*— Tarantella—Rodica Suţu; *C. Franck*—sonata la major—Mircea Bârsan şi Rodica Suţu.

x *Otrăvită din imprudenţă.* — Aseară la orele 9 jum. a fost internată în spitalul Sf. Spiridon, secţia d-lui prof. dr. Bacaloglu fata Natalia Dobrovici din serviciul d-lui A. Natansohn din str. Pomir, care din imprudenţă în loc să bea apă, a luat o substanţă otrăvitoare.

Starea ei gravă.

x Svonul răspândit, că d. Dimitriu, distinsul dirigent al corului mitropolitan, s'ar retrage din acest post, nu este exact. D. Dimitriu, care a adus corul mitropolitan la un succes desăvârşit, nu se gândeşte să părăsească direcţiunea corului.

x Astăzi se întruneşte la Ministerul Instrucţiunei comisiunea pentru alcătuirea programei învăţământului secundar în urma votării legii d-lui dr. Angheluescu.

Din Iaşi a plecat aseară d. profesor universitar Emil Diaconescu, spre a participa la lucrările acestei comisiuni.

De închiriat

apartament nou, în strada Păcurari 29, vizibil între orele 9—12 dim.

Agricultori, Podgoreni,

Asiguraţi holdele, viile voastre, contra

GRINDINEI

la „Asigurarea Românească"

Iaşi str. Lăpuşneanu 40

Telefon 192

INDIGESTIA

întovărăşită de

DURERI DE CAP, AMĂREALĂ IN GURĂ, INCĂRCAREA LIMBEI ACREALĂ, ARSURI ŞI AMEŢELI.

Se combate cu cel mai bun

PURGATIV NATURAL

APA MINERALĂ

Breazu

NU OBOSEŞTE ŞI NU DEPRINDE STOMACUL ŞI INTESTINELE

APA DE BREAZU are efecte salutare în schimburile nutritive ale organismului, asigură buna stare a stomacului, a ficatului şi a rinichilor; reîmprospătează sângele şi contribuind la buna funcţionare a tuturor organelor, menţine sănătatea şi buna dispoziţie.

CEREŢI IN FARMACII ŞI DROGUERII

România

Corpul Portărelor Trib. Iaşi

PUBLICAŢIUNE No. 120

Anul 1928, luna Mai 14

Se publică spre cunoştinţa generală că conform adresei D-lui Judecătorul 1 Urbae Iaşi, No. 9344 din 1928 se va vinde prin licitaţie publică în ziua de 25 Mai 1928 ora 15, averea mobilă sequestrată cu procesul verbal No. 753 | 1928 de la Dl. Const. Gh. Vasiliu avocat din Iaşi, str. Sf. Andrei No. 10, în pretenţia Primei Soc. Econ. Iaşi, averea consistând din: 2 oglinzi mari de perete în cristal, una masă rotundă de mahon şi un covor mare.

Vânzarea se va face pe bani gata la domiciliul debitorului în asistenţa D-lui comisar respectiv.

Portărel, B. Stancov

CRONICA DRAMATICA

de Wratislavius

TEATRUL NAŢIONAL:

TRUPA M. FOTINO

„OM IN LOC" comedie — **„DIAVOLUL"** (de F. Molnar)

(Continuare din pag. I-a)

vine martorul soţului în duel, rămâne prietenul casei şi va câştiga şi diverse tantieme şi delegaţii care'i vor permite să aibă pe lângă o amantă nostimă şi mijloace pecuniare suficiente, care să'l scutească pe viitor de expedientele puţin amabile la care recursese până acum. S'a terminat piesa.

Frumoase moravuri, nu? Oglindă a unui colţ din viaţa clasei suprapuse a secolului XX. Plină de situaţii comice, unele mergând până la bufoneria naivă, comedia a fost admirabil interpretată. D-na *Tantzi Cutava-Barozzi* şi d-nii *Lefter* (găgăuţa) *Fotino* (*Saint-Obin*) şi *Chamel* (soţul). Toţi ne sunt îndeajuns de cunoscuţi ca excelenţi interpreţi de comedie. E poate una din cele mai bune închegări teatrale ce avem şi spectacolul l'au jucat într'o remarcabilă notă de omogenitate.

Marţi seara s'a reprezentat de către actorii noştrii *„Diavolul"* cunoscuta lucrare a lui *Franz Molnar*, reputatul dramaturg ungur, care ne este încă în proaspătă amintire prin o altă comedie jucată nu de mult şi anume: *„Teatrul în Castel"*.

Cu toate cele două decenii trecute dela apariţie (când regretatul *Liciu* a dat „Diavolului" o zguduitoare interpretare) piesa lui *Molnar* a rămas nealterată în toate strălucitoarele ei efecte.

Azi a ajuns aproape de domeniul legendei, faptul, ca să nu zicem accidental, întâmplat lui *Molnar*. Scriind prima piesă în manieră prea literaturizantă, a cifrat cu ea un imens eşec scenic.

Ca o demonstraţie că la rampă primează acţiunea şi nu frumuseţea poetică. Şi atunci, *Molnar* a studiat meşteşugul scenei cu înverşunare.

D. Miluţă Gheorghiu

Noi nu cunoaştem unul să'l întrecă. Nici chiar cei mai reputaţi dintre bulevardierii francezi. Cu chipul acesta, fiecare nouă lucrare e însoţită de ecoul unui răsunător succes, chiar când genul e mai uşor (vezi „Teatrul în Castel)".

Cu atât mai mult, când nota nouă e mai impunătoare—în măsura în care aceasta se afirmă, de pildă—în *Diavolul*.

Personificarea ispitei, în genul lui Belzebath, în smocking şi frac, la Casino—uşile Rivierei şi în saloane, urmărindu'şi eroii şi jucându'i pe degete, ca pe nişte marionete.

Acesta este adevăratul subiect.

Celălalt, cel aparent, e mai mult anecdotic, ca să nu zicem banal.

S'au iubit doi, când erau amândoi tineri şi săraci.

Ea s'a măritat cu un bogătaş, el a ajuns pictor renumit şi s'au revăzut... atunci?

Molnar a personificat ispita şi a prefăcut'o în *„postillon d'amour"*.

Ca la urmă când inevitabilul se întâmplă, să auzim diavolul exclamând cu gestul supremei satisfacţii: *Voila!*

Piesa aceasta, admirabil scrisă, cu puternice efecte scenice a fost din totdeauna un miraj pentru interpretul *„Diavolului"*. Inregistrăm cu plăcere încercarea d-lui *M. Gheorghiu*, de a trece reuşit peste multe din greutăţile interpretării, pasibilă încă de şlefuiri şi adâncire. Avem în vedere evoluţia acestui actor de talent, de la comicul buf până la „Diavolul", acesta, reuşit pe alocuri şi e un pas enorm.

L'am remarcat de asemeni pe d-l *Munteanu* în rolul pictorului *Hans*, regretând, că în decursul acestei lungi stagiuni l'am văzut jucând atât de rar.

Interpretele rolurilor femenine slabe. Punerea în scenă cu efecte frumoase — în special în contrastele de lumini (actul II final).

Asistenţa numeroasă a primit cu multă simpatie interpretare actorilor noştri.

Piesa lui *Molnar* trebue văzută de către toţi iubitorii de teatru.

W.

Dr. Albert Ficler

Specializat în principalele clinici din *Berlin, Leipzig* şi *Frankfurt a/M.*, în

Boli interne, Boli de Stomac, Intestine, Ficat şi Boli de nutriţie: Diabet (Tratamente cu Insulin), Gută, Arterioscleroză, etc.

Tratamente cu

DIATERMIE

pentru toate maladiile indicate

Cons.: 9—11 şi 3—6.

Iaşi, Str. Lăpuşneanu 27

ANUL XXIV No. 6299

ABONAMENTE

Lei 1000 pe un an
„ 500 „ 6 luni
„ 300 „ 3 luni

OPINIA

ZIAR POLITIC COTIDIAN

ANUNCIURI
se primesc la toate
Agenţiile de Publicitate
şi la
Administraţia ziarului
Iaşi—Str. Gh. Mârzescu 17

Greşelile guvernului în politica financiară

Uite popa, nu e popa! sau mai bine: *iaca împrumut, nu e împrumut!* Aceasta pare a fi în momentul de faţă expresia cea mai justă, pentru a defini situaţia guvernului, care conduce această ţară, (spre nenorocirile ei).

Împrumutul

Dacă corifeii liberali lasă să se înţeleagă că împrumutul e ca şi încheiat, ştirile din străinătate ne vorbesc încă de tratative, de voiajul guvernatorului de la Banca Franţa, la Londra şi Berlin, făcându-ne să ne temem de încă şi mai mari sacrificii pentru obţinerea acestui împrumut.

Au fost totuşi momente când un împrumut se putea obţine cu mai multă uşurinţă şi fără aşa mari sacrificii pentru noi. Puţin după încheierea păcei s'au oferit tuturor ţărilor a căror economie naţională fu esse sdruncinată de marele măcel, împrumuturi, de cari au profitat toţi foştii noştri aliaţi; mai târziu s'au acordat alte împrumuturi prin liga naţiunelor unora din foştii noştri duşmani.

De aceste momente noi nu am putut însă profita. Am avut doar nenorocul să avem, la Ministerul de Finanţe, aproape 7 ani (din cei 10, câţi s'au scurs de la încheierea păcei încoace), pe dl. V. Brătianu. Ori, pentru d-sa, atunci când ni se ofereau împrumuturi un singur lucru interesa: se face sau nu prin băncile liberale? dacă nu, împrumutul era nerealisabil, ori cât ar fi fost de folositor pentrn ţară. Şi fiind-că întotdeauna financiarii străini au refusat să primească condiţiuni, ţara a trebuit să sufere.

„Prin noi înşine"

Pentru a ne consola dl. Brătianu ne-a tratat cu pilulele „refacerei prin noi înşine".

Ce a representat această refacere, cam ştim cu toţii; rezultatul ei e doar palpabil pentru noi toţi. Ştim doar prea bine care e starea Căilor Ferate şi a tuturor căilor noastre de comunicaţii; părinţii cari au copii ştiu prea bine ce greu găsesc şcoli, şi câte lipsesc acestora; nu mai vorbim de sărăcia şi murdăria oraşelor, pe care o avem cu toţi înaintea ochilor, în fie ce zi lăsată de la Dumnezeu.

In definitiv, am rămas în urmă faţă de toate popoarele, chiar faţă de foştii noştri duşmani, cu aproape zece ani.

Criza economică

Criza, care e consecinţa acestei nenorocite politici, e pe zi ce trece mai acută, marasmul industriei şi al comerţului se oglindeşte prin seria nesfârşită de proteste, falimente, sinucideri şi...incendii.

Comerţul şi agricultura se sbat din lipsă de credit, fără de care ameliorarea utilajului şi progresul sunt imposibile.

Galatzul, primul nostru port e în plină decădere; mai rău stau Brăila şi Constanţa.

Cea mai bogată ţară din Europa prin pământul său fertil şi bogăţiile subsolului, e şi cea mai săracă din cauza inferiorităţei conducătorului, căci de fapt, din punctul acesta de vedere e numai unul.

Deficit bugetar

Poate am fi mers şi aşa înainte, dacă această situaţie nenorocită nu ar fi atras după sine anihilarea echilibrului, atât de nestabil, a sărăcăciosului buget, fala d-lui ministru de Finanţe. Deficitul încasărilor bugetare pe anul 1928, a deschis ochii şi acelora care nu voiau să vadă.

Şi atunci d. Brătianu, pentru a face să ni se pară pilula mai puţin amară, ne spune cu patos „acum că străinătatea a văzut ce suntem în stare să facem prin noi înşine..."

Ce derizione; sau poate îşi închipuie d. Brătianu că oamenii din această ţară nu ştiu să citească o gazetă străină?

Cetitorii noştri, au fost, nu odată, puşi în curent, cu cele scrise despre noi în presa străină (nu cea plătită din banii noştri) şi nu au avut de ce se bucura.

Dar mai presus de toate ne-a compromis modul, cum conducătorii noştri au ştiut să solicite împrumutul astăzi că a ajuns cuţitul la os, atrăgându-ne din partea gazetelor engleze calificativul de „cerşetori".

*

Această nenorocită politică a fost întovărăşită de o serie de greşeli, dintre cari, xenofobia d-lui V. Brătianu, nu a fost, desigur, aceia care ne-a costat mai puţin.

Renta externă

Am arătat în alt număr al acestui ziar, ce pagube reprezintă, alungarea rentelor externe, care se găseau, la încheierea păcei, în ţară, prin refuzul stampilărei şi aranjarea datoriilor în Franţa, chiar dacă, suma ce plătim pe nedrept e numai de 23 milioane lei aur, cum zice d. Bădulescu, braţul drept al d-lui Brătianu.

Litigiul cu Germania

Tot aşa de mare şi tot aşa de costisitoare, pentru noi, e greşala d-lui Brătianu în chestia litigiului cu Germania pentru biletele Băncei Generale.

De unde vine acest litigiu cam ştim cu toţii: armata germană de ocupaţie a emis, prin Banca Generală, hârtie monedă, care la încheierea păcei, a trebuit să fie rescumpărată de Banca noastră Naţională. Plata acestei monede a fost pusă, prin tratatul de pace, în sarcina Germaniei.

Dar ştim cu toţii ce cifre astronomice au fost puse prin acest tratat în sarcina Germaniei şi cum greşala d-lor Clemenceau şi Poincaré, a avut drept consecinţă că Germania plăteşte astă-zi mai puţin decât se oferea singură să plătească atunci (propoziţia Brockdorf-Rantzau).

Misiunea Dernburg

In orice caz, Germania a vrut să aranjeze plata acestei datorii faţă de noi, şi a trimis, în acest scop, o misiune sub conducerea fostului ministru Dernburg. D. V. Brătianu a primit pe acest domn cum ar fi primit pe un oarecare, deputat de Iaşi, şi în discuţiuni a pus formula *tot ori nimic*. Atunci când Belgia, singura ţară care a intrat, fără nici o vină, în hora morţei, renunţa la o parte din drepturile sale, dl. Brătianu nici nu voia să audă de vre-o concesiune.

Răţoeli neroade

Dar nu numai atât; să ne amintim cu toţii de răţoielele de pe atunci ale acelei părţi din presa noastră, care se intitulează singură patriotică (căci alt-fel n'ar crede-o nimeni) şi de ameninţările cu represalii la adresa Germaniei.

Ori toate aceste ameninţări au căzut în baltă şi, desigur, nu poate exista situaţie mai ridicolă, decât acea a unei ţări mici, care se răţoeşte la una mai mare, fără a duce ameninţările la îndeplinire.

Tratativele guvernului Averescu

Sub guvernul Averescu, s'au încercat noi tratative, de data aceasta iniţiativa venind de la noi, şi rezultatele se arătau bune. Germania pentru a ne despăgubi, ne oferea un împrumut cu dobândă foarte mică. Tratativele nu au putut însă fi duse până la capăt, guvernul fiind simplu paravan liberal şi dl. Brătianu opunându-se şi de data aceasta.

Situaţia actuală

Astă-zi înaintea împrumutului ni se cere în prealabil aranjarea litigiului cu Germania. Aceasta înseamnă că succesul e al d-lui V. Brătianu. De oare ce d-sa nu a putut obţine totul, ţara se va alege cu... *nimic*.

Ne e frică că aceasta va fi rezultatul strălucitei politici a d-lui Vintilă Brătianu în toate problemele cari ne interesează.

TEODOR BADAREU

RĂZBOIUL DIN CHINA

Vederea frumoasei porţi Ho-Pei, din oraşul *Tientsin* (China) direct ameninţat de trupele naţionale-sudiste. Luarea Tientsinului ar duce la căderea neîntârziată a Pekingului.

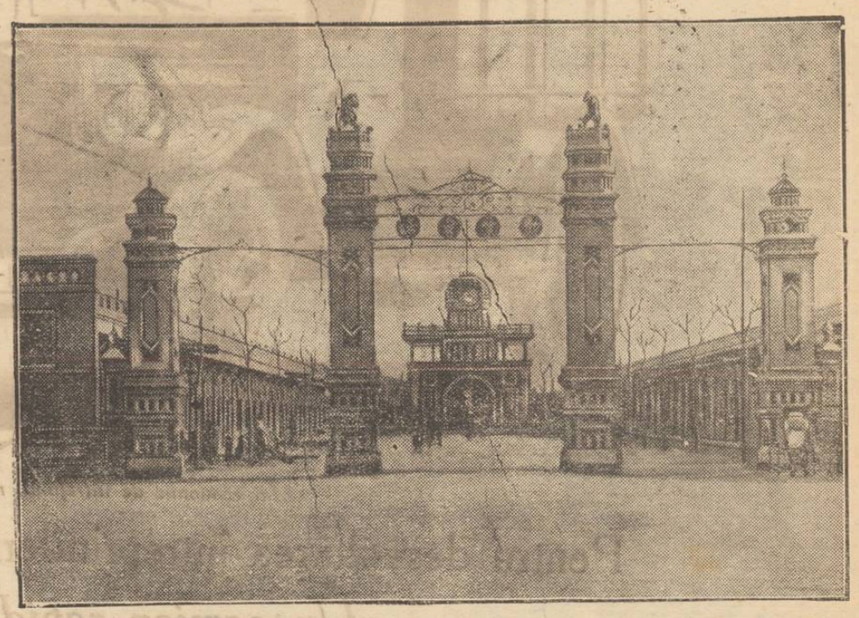

Din toată lumea

Un elefant într'un salon. — La Londra s'a petrecut de curând o întîmplare nostimă. Pe când chelnerul Arthur Way pregătea masa unui banchet, un elefant scăpat dintr'un circ, a intrat în salonul restaurantului şi a consumat în câteva minute toată mâncarea de pe masă. Apoi, ca un semn de mulţumire, elefantul a aruncat în capul chelnerului un splendid vas de porţelan, plin cu compot. Şi când invitaţii au venit la banchet, au găsit masa goală!..

*

Monede patrate. — In prezent în toate ţările din lume circulă numai monede rotunde. Statul Chile din America de Sud intenţionează acum să introducă bani cu formă patrată, motivînd că astfel se vor pierde mai puţine monede prin rostogolire. E însă indiferent: monedă rotundă sau pătrată,—totul e s'o ai...

*

Isprava unor bandiţi. — La Chicago este vestita d-na Alphonsy, pentru braţara preţioasă, pe care o poartă la piciorul stîng, în loc de jaretieră. De curînd însă cîţiva bandiţi au tăiat cu o spadă piciorul doamnei şi au fugit fără a mai putea fi descoperiţi. Dar în ziua aceia doamna Alphonsy nu pusese braţara renumită. Nefericita femeie este astfel beteagă pe toată viaţa, iar hoţii au rămas păcăliţi!..

*

Aviatori care se instruesc dormind.—Poţi învăţa în cursul somnului? Proba s'a făcut la o şcoală militară americană de aviaţie maritimă, la Pensacola (în Florida).

Era vorba să se iniţieze elevii în sunetul alfabetului Morse. După zile de muncă încordată, numeroase zboruri, cursuri, lucru în ateliere, elevii erau obligaţi să înghită şi un curs de telegrafie. In asemenea condiţiuni, majoritatea elevilor din clipa cînd îşi aşezau pe cap casca telefonică, se cufundau într'un somn profund.

Profesorul nu se alarma. „*Sînt sigur*—afirmă el—*că vor învăţa dormind tot atît de bine ca şi cînd ar fi treji*". Şi continuă emisiunile, fără să încerce să trezească pe somnoroşi. Ceiace este mai curios e că *a avut dreptate*. După cîteva luni s'a constatat, nu fără surpriză, că toţi aceşti tineri ştiau la perfecţie să interpreteze sunetele aparatului Morse, trecînd astfel cu succes examenele respective.

Amănunt interesant: din clipa în care se omiteau sunetele caracteristice Morsei, aviatorii se trezeau mult mai tîrziu. Dovadă că în subconştientul lor continuau să interpreteze sunetele care le ajungeau la ureche în timpul somnului.

Soluţia Iorga

„Neamul Românesc" al d-lui Iorga reproduce cu satisfacţie un articol dintr'un ziar parizian în care se arată „soluţia Iorga" pentru criza politică de la noi.

Soluţia e simplă: un guvern Iorga!!

Pentru asta, „capul României intelectuale" a asigurat pe liberali că „va păstra personalul birocratic"— adica, va guverna cu cadre liberale, la dispoziţia d-lui Vintilă Brătianu.

Pentru liniştirea naţional-ţărăniştilor, d. Iorga promite „reforme folositoare".

Despre liniştirea averescanilor nu se vorbeşte.—probabil pentru că d. Iorga vrea să-i ia în colaborare.

In acelaşi ordine de idei, d. Iorga scrie un articol prin care cere „despoliticianisarea" ţării,— adica, un mod subţire de a recomanda „guvernul Iorga".

Şi apostolului nu i se pare de loc că soluţia aceasta înseamnă încurcătură mai mare şi că miroase a camuflaj liberal?

Noroc că deocamdată nu-i vorba să se recurgă la „soluţii"...

X.

Evocări ale Iaşului revoluţionar

Se anunţă încetarea din viaţă a d-nei Esmeralda Ceaur Aslan, în etate de 64 ani. Rostirea acestui nume, aminteşte o pagină tristă din zbuciumata istorie a Iaşului.

Defuncta, era fiica lui Theodor Boldur Lăţescu, unul din eroii sângeroasei zile de 3 Aprilie 1866, când poporul în frunte cu Mitropolitul Calinic, (aţâţat de „separatiştii" lui Roznovanu), s'a răsculat împotriva Unirii Principatelor şi s'a luptat cu armata pe străzile oraşului. In fruntea răzvrătăţilor, cu revolverul în mână, stătea Boldur Lăţescu, având alături pe frumoasa Eugenia Aslan, cu părul despletit şi cu o floare roşie în coşiţă. S'au înroşit, atunci, de sânge străzile Iaşului, pentru o cauză nenorocită.

Au trecut 62 de ani de atunci şi s'a îngropat totul în uitare. Dar când cronica cotidiană înregistrează numele Esmeraldei Aslan, fiica lui Boldur Lăţescu, tresărim o clipă şi nu putem ascunde ochilor umbrele moldoveneşti care se conturează pe cruci de morminte. G.

Vorbele nu mai zboară

Inovaţia de la telefoanele franceze

Face mare senzaţie la Paris inovaţia cu adevărat tulburătoare pe care direcţia poştelor din Franţa a hotărât s'o introducă în serviciile sale telefonice. De acum înainte, un microfon înregistrator va putea să completeze aparatele telefonice şi să fixeze pe ceară orice convorbire. Prin acest mijloc, o conversaţie va deveni o operaţie comercială tot aşa de serioasă ca un schimb de semnături sau ca redactarea unui contract oficial înregistrat.

Prima reacţiune a publicului a fost o mică nelinişte la idea că vorbele îşi vor pierde privilegiul legendar de „a sbura". O maşină nemiloasă le va tăia de acum aripile, fixându-le în ceară. De acum înainte, cuvântul dat va rămânea prins în capcană şi nu va mai putea fi luat înapoi.

Noutatea este în adevăr de mare importanţă. Flecarii, bârfitorii, intrigaţii, îşi vor vedea restrâns un câmp vast de activitate. Progresul mecanic vine de astădată în ajutorul oamenilor de treabă şi ajută la întărirea moralei în afaceri şi chiar a moralei pur şi simplu.

ASPECTE

Atentatul antipacifist

De vreo două luni d. Aristide Briand, ministrul de externe al Franţei, e bolnav; n'a putut lua parte la campania electorală şi nu şi-a putut desvolta înaintea alegătorilor săi programul politic: în orice caz un program politic cu înclinaţii spre pacifism şi oricum mai puţin agresiv de cât al altor oameni politici.

Acum zece zile, d. Stresemann, ministrul de externe al Republicei germane, s'a îmbolnăvit subit, fiind pus şi el în imposibilitate de a colora cu principiile sale pacifice campania electorală din Germania care se desfăşură în plin.

Pacifismul d-lor Briand şi Stresemann nu e extremist şi de loc exagerat; dar în vălmăşagul politicei de agresiune şi de înarmări continue, glasul acestor doui miniştri a găsit uneori accente sincere pentru cel puţin o limitare a înarmărilor şi pentru punerea la index a acelor naţiuni cari nu s'ar supune dorinţei acesteia: Locarno are măcar importanţa unui simbol...

Presa americană prin ziarul de o importanţă deosebită care e „Chicago Tribune", lansează o ştire senzaţională: afirmă că moala d-lor Briand şi Stresemann, paratifosul, ar fi rezultatul unui atentat la viaţa acestor doui mari bărbaţi de stat, urmărind suprinarea lor pentruca politica pacifistă preconizată de dânşii să sucombe odată cu ei.

După „Chicago Tribune", atentatorii ar fi anarhiştii; se poate, având în vedere coincidenţa boalei, să fie un atentat: dar în nici un caz autorii lui nu pot fi anarhiştii.

Dacă este atentat, atunci autorii lui sânt fără îndoială cercurile ultra-naţionaliste şi militariste cari îşi vedeau prin sinuciderea existenţa în cazul unui triumf

(Continuare in pag. IV-a)

„OPINIA" LITERARA ŞI ARTISTICA

Libertatea elevilor.

Când epidemiile făceau ravagii, direcţiunile şcolilor au oprit pe elevi să frecventeze sălile de spectacole. Această dispoziţie s'a permanentizat însă, aşa încât nici astăzi, când bolile au stagnat, elevii n'au îngăduinţa de a se duce la teatru sau la cinematograf. Dar asta nu înseamnă că ordinul oficial este ascultat;—fiindcă în definitiv e foarte uşor să desfaci provizor numărul de pe tunică, să-ţi pui o pălărie civilă şi astfel să nu fii recunoscut de „specialişti" (şi noi doar am fost elevi). Aceasta însă este intenţia direcţiunilor şcolare?.. Desigur că nu. Şi dacă e aşa, atunci ar trebui să se permită elevilor să vadă piesele şi filmele, care mai totdeauna au părţi frumoase şi instructive. Bine'nţeles norma, ca orce regulă, admite rezerve şi excepţii.

i. b.

FAPTE

Concert de zece piane.

La Berlin a avut loc de curând un original concert de zece piane. Şi fiindcă până în prezent nu s'a compus nici o operă muzicală pentru un asemenea concert, executanţii şi-au scris ei înşişi partiturile respective. Audiţia a obţinut un succes strălucit. La un moment dat, când pianele îşi dădeau răspunsuri repezi şi consecutive, entuziasmul publicului din sală s'a transformat într'un adevărat delir. Poate şi din pricină că germanii au o altă cultură muzicală decât spectatorii noştri, pe care-i numeri pe degete la un concert!..

Farsa Coşbuc.

Ziarul „Rampa" intitulează astfel „sinistra sărbătoare de aniversare a zece ani de la moartea marelui nostru poet, când statul a ţinut discursuri, fără să dea nicio pensie naţională soţiei blânde şi triste, care

(Continuarea în pag. IV-a)

Note pe marginea cărţilor

DOMNUL DELA MURANO

Sub acest titlu, excelenta revistă *„Viaţa Românească"* publică, în ultimul ei număr, următorul sugestiv articol al poetului *Demostene Botez*:

D. Stejar Ionescu este un om timid şi prea modest. In viaţa de toate zilele d-sa nu vorbeşte sentenţios şi sculptural. Cuvîntul său are parcă îndoieli. Toate s'ar putea să fie aşa sau altfel; viaţa chiar. D. Stejar Ionescu dă de aceia impresia unei vieţi nedefinite. Ţi se pare totdeauna că se întreabă în sine, nedumerit, ori de cîteori vorbeşte, ori de cîteori face o acţiune în viaţă, cît de simplă. Am convingerea că o hotărîre îl jigneşte sufleteşte ca un viol, ca o crimă.

D. Stejar Ionescu este prin excelenţă un mare amator al disponibilului sufletesc predicat de André Gide. Apare terorizat de variaţia posibilităţilor şi a hazardului, dar totuşi vrea să juiseze la infinit de această binefacere nedeterminată.

Să laşi viaţa veşnic neînfluenţată de o hotărîre care să o canalizeze brusc şi artificial! E poate în aceasta şi puţin fatalism, şi ceva neîncredere în sine.

D. Stejar Ionescu însă practică o neîncredere care în fond seamănă cu acea a omului de ştiinţă care după ce a crezut că ştie totul, a început să se îndoiască de sine, atunci cînd maximum de ştiinţă nu-l mai satisface.

Vorbind astfel nu înţeleg să mă refer în mod brutal, direct şi indiscret la viaţa şi persoana fizică a d-lui Stejar Ionescu, ci mai ales la carecteristica sa de nuvelist, de autor, de om care creiază viaţa după norme indisolubil personale. Şi Dumnezeu şi-a perdut imaginaţia cînd a fost să creeze pe om, şi l-a creiat, după chipul şi asemănarea lui. Nici una din iubirile imaginate de d. Stejar Ionescu nu se realizează.

In cele cinci nuvele din volumul d-lui Stejar Ionescu apare fumuriu ca în concretizarea unui vis la cinematograf, chipul autorului sau, mai precis deşi cam didactic, entitatea lui sufletească.

Aceasta nehotărîre, uneori tragică, nu provine la d. Stejar Ionescu dintr'o îndelungă experienţă a vieţii, nu este că să zic aşa un fruct al unei maturităţi precoce; căci d-a nu a fost nici odată un element dinamic în angrenajul vieţii, ci o concluzie a unei contemplaţii subtile şi plină de observaţii şi

(Continuarea în pag. 4-a)

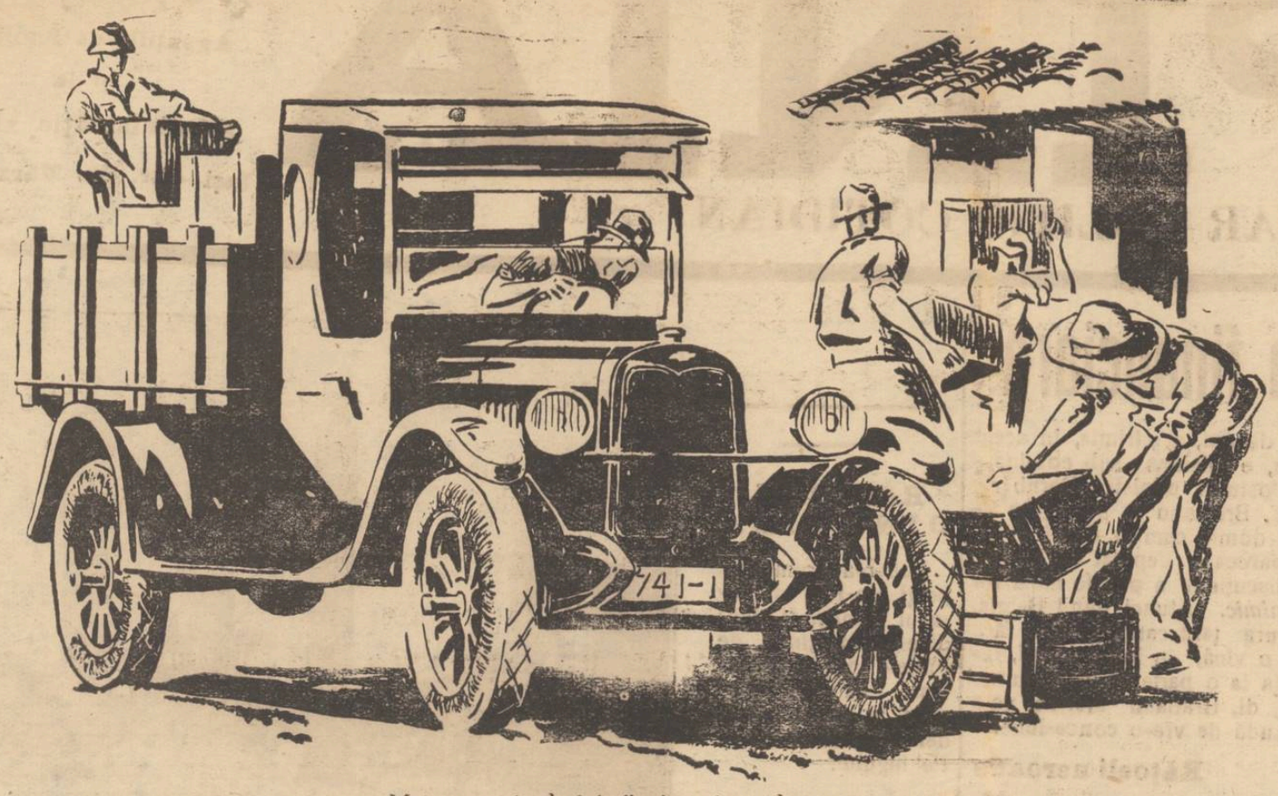

Mai economic de întreţinut, mai rapid, mai sigur

Pentru desvoltarea întreprinderii şi sporirea câştigului Dv.

Un camion rapid şi economic.

Un transport rapid dela depoul de mărfuri la staţiile de drum de fier, dela magazin la clienţi, dela un oraş la altul acestea sunt condiţiile esenţiale, dacă vreţi să daţi avânt întreprinderii Dvs. şi să vă sporiţi câştigul. Camionul Chevrolet realizează acest serviciu, ajutându-vă să desvoltaţi posibilităţile Dv. comerciale la maximum şi oferindu-vă un transport rapid şi economic.

Puteţi încărca cu vârf acest solid camion şi totuş trece pe drumurile cele mai accidentate şi mai rele fără pierdere de vitesă. Totuşi cu toată puterea sa, comercianţii şi organizaţiile comerciale de pretutindeni găsesc, că Chevrolet-ul e foarte economic de întreţinut deoarece consumă puţină esenţă şi reduce simţitor costisitorul cont al reparaţiilor.

Pe Şasiul Chevrolet se poate construi orice corp de automobil în special adaptat cerinţelor Dv. particulare şi localităţii în care vă aflaţi.

VEHICULE COMERCIALE CHEVROLET

PRODUSE GENERAL MOTORS

livrabil imediat

Şasiu pentru camion (1-1½ la tone) 150.000 lei

Leonida & Co. Bucureşti — 53, Calea Victoriei

Banca Moldova - Iaşi

Statistica situaţiei sanitare
a jud. Iaşi pe anul 1927

D. dr. C. Vasiliu, medicul primar al judeţului şi inspector delegat al regiunii sanitare, a terminat redactarea amănunţitului raport anual asupra situaţiei judeţului Iaşi din punct de vedere sanitar pe 1927.

Populaţia jud. Iaşi

In prima parte raportul cuprinde: o privire geografică a judeţului, împărţirea administrativă şi sanitară a jud.

Iată mişcarea populaţiei. După cea mai recentă catagrafie, făcută în cursul acestui an, numărul populaţiei din judeţul Iaşi este 191.650, în care nu s cuprinde populaţia municipiului.

Mortalitatea în anul 1927

In ultimii ani marea mortalitate o înregistrează copiii sugaci, datorită relei alimentaţiuni, condiţiunilor de trai şi lipsei de îngrijiri higienice, la care se adaugă în mare parte ereditatea sifilitică, alcoolică şi tuberculoasă. Numărul născuţilor morţi în 1927 a fost de 125.

Morţi de tuberculoză au fost 190, de sifilis 19, de boli epidemice 103 şi de diverse boli 4621.

In cursul anului 1927 s'au înregistrat 8926 născuţi, 4933 morţi iar căsătoriţi 1924.

*

Epidemiile în anul 1927

Iată şi epidemiile care au bântuit judeţul în cursul anului trecut: Scarlatina, cu 453 cazuri din care 26 mortale; tifos exantematic cu 53 cazuri, din care 6 mortale; febră tifoidă cu 52 cazuri; paralizie infantilă cu 7 cazuri.

Tuberculoza pulmonară cu focar deschis, a bântuit în 21 comuni, declarându-se 105 cazuri dintre care 26 mortale.

*

Higiena şcolară

Un capitol special ocupă chestiuuea higienei şcolare. Se arată că o parte din şcolile din judeţ sunt cu totul insalubre, fără lumină, cu un cubaj de aer insuficient, faţă de numărul mare al copiilor care frequentează şcoala.

Autorităţile şcolare sesizate în repetate rânduri, nu au luat nici o măsură, deoarece comitetele şcolare, înstruite pentru gospodăria şcolilor, fie că nu depun destulă râvnă, fie mai ales că sunt lipsite de fondurile necesare.

*

Raportul încheie cu o serie de constatări şi propuneri asupra cărora vom reveni.

P.

Un veac de la întemeierea
şcolilor publice naţionale în Moldova

(Înştiinţare pentru şcoli şi profesori)

Inspectoratul şcolar al Regiunii XIII Iaşi, comunică:

In ziua de Duminică 20 Mai crt. Şcoala Normală de băeţi „V. Lupu" din Iaşi va sărbători împlinirea unui veac de la întemeerea şcolilor publice naţionale din Moldova. La această serbare va asista şi d. dr. Anghelescu, ministru al instrucţiei.

Şcolile secundare de toate categoriile din Iaşi vor trimite câte o delegaţie restrânsă la Biserica „Trei Erarhi", la ora 10 jum. când se va oficia Serviciul Religios.

Elevii şcoalei primare No. 1 de băeţi „Trei Erarhi" împreună cu corpul didactic, să fie deasemenea prezenţi.

Domnii profesori şi institutori din Iaşi sunt deasemenea invitaţi de a lua parte la această serbare care se va continua la şcoala Normală la ora 4 după amiază după un anumit program.

Inspectorul şcolar aduce pe această cale la cunoştinţă cele de mai sus, nefiind timp material de a se comunica prin circulări.

Solemnitatea inaugurării
liniei normale Crasna-Huşi

Eri dimineaţă la ora 7, au sosit la Crasna d-nii miniştri Dimitriu, Lapedatu şi dr. Lupu şi d. N. Teodorescu directorul general c. f. r., fiind întâmpinaţi de săteni din regiunile învecinate, de autorităţile şi parlamentarii din jud. Fălciu. După ce s'a servit ceaiul, s'a oficiat un serviciu religios de către episcopul Iacov al Huşului, după care au ţinut cuvântări: preşedintele camerei agricole Fălciu, Cosma senator, N. Tiron deputat şi preşedintele consiliului judeţean. Au răspuns toţi miniştrii.

Toată asistenţa s'a urcat apoi în tren, care a pornit spre Huşi pe noua linie normalizată Crasna-Huşi inaugurată atunci.

*

La Huşi

In gara Huşi, miniştrii şi invitaţii au fost întâmpinaţi de autorităţi şi multă lume.

D. Calciu, primarul oraşului, a rostit cuvântul de bună venire. Toată asistenţa s'a îndreptat apoi spre căminul de ucenici, unde s'a pus piatra fundamentală. Aici rostesc cuvântări preşedintele corporaţiilor Huşi, directorul şcoalei de ucenici etc. A răspuns d. ministru dr. *N. Lupu*.

De aici, toată lumea s'a îndreptat spre seminar, care a fost vizitat.

In urmă a avut loc o recepţie a prefectură, unde prefectul judeţului d. Panait Lupu, a făcut recomandările.

La ora 1 s'a servit un copios dejun, preparat şi servit de şcoala profesională de fete. S'a toastat pentru Regе, Inalta Regenţă şi miniştri.

După amiază, miniştrii au plecat la Arsura, locul natal al d-lui dr. Lupu unde s'au inaugurat lucrările de restaurare a bisericii. S'au ţinut cuvântări.

Seara, miniştrii s'au înapoiat în Capitală.

Inmormântarea preotului
N. Constantinescu
de la biserica „Sf. Neculai" — Socola

Eri după amiază s'a făcut înmormântarea altui venerabil preot din oraşul Iaşi din cartierul Socola de la biserica „Sf. Neculai". Biserica şi curtea ei largă erau neîncăpătoare de mulţimea miilor de credincioşi cari au ţinut să ia parte la înmormântarea preotului N. Constantinescu.

Cartierul întreg, şcolile primare, lucrătorii din atelierele Socola, societatea Unirea poporului cu drapel şi foarte mulţi credincioşi din alte cartiere ale oraşului au asistat la înmormântarea acestui vrednic preot cari prin bunătatea şi dragostea sa faţă de popor şi-a atras cea mai largă simpatie în sufletele credincioşilor pe care i-a păstorit mai bine de 50 ani.

Prohodul înmormântării a fost oficiat de protopopul oraşului *Econom. Niculea* dimpreună cu preoţii: *Ec. Ţincoca* profesor, *Ec. Florescu*, *Preotul Fraţiman*, *Dârţu*, *Manole* şi *Diaconul Oprişanu*.

A fost o slujbă impunătoare care a impresionat până la emoţie întreaga asistenţă. După terminarea serviciului religios, *Protopopul Niculea* din partea I. P. S. Mitropolit şi a clerului ieşan în cuvinte simţite a exprimat regretul pentru perderea acestei distinse figuri bisericeşti, arătând calităţile lui mari sufleteşti în special *dragostea* şi *blândeţă* cu care a pastorit 50 ani în cartierul Socola, făcându-se atât de ascultat şi respectat de popor. Din partea societăţi i clerului, a vorbit păr. profesor Ţincoca arătând inima largă cu care defunctul preot a ajutorat văduvele şi orfanii.

Mai vorbesc *Păr. Fraţiman* şi d-l *Avrămia* din partea bisericii şi a poporânilor, d-l *Gheorghian* din partea societăţii *Unirea Poporului*, şi d-l Director *Chiriţescu* din partea şcolii şi *Căpitan Botez* din partea comitetului şcoalelor din cartierul Socola.

Cu toţii elogiază figura veneratului preot care lasă regrete unanime la biserică, şcoala şi în popor.

Secriul defunctului preot a fost condus apoi de miile de credincioşi spre cimitirul „Sf. Vasile", unde a fost înmormântat.

R.

INFORMAŢII

x Pe baza unui mic cec al Casei Regale, d. Iliescu, a ridicat ieri dela Banca Naţională suma neto de 4 milioane 399 000 lei, —preţul locului, pe care se va construi Fundaţia Regele Ferdinand.

Pe această vreme de criză acută!—suma e destul de frumuşică.

x Tribunalul a admis moratoriul cerut de proprietarul hotelului Binder, d. H. Laufer. Toţi creditorii au votat pentru acordarea moratoriului.

Cererea de moratoriu a comercianţilor Rauh et Haimovici din str. Cost. Negri, a fost amânată.

x Făina din care se confecţionase pânea confiscată la o brutărie din Abator, nu provenea dela moara „Dacia", ci din altă parte.

x *Alimentarea cu apă a Ungheniilor.*—La prefectură se studiază problema alimentării cu pă a com. Ungheni şi Părliţi.

Pentru înfăptuirea acestei lucrări ministerul lucrărilor publice, a aprobat o primă sumă de 34.000 lei.

x In ziua de 9 Iunie crt. La orele 11 dimineaţă, se va ţine la prefectura de judeţ, licitaţia pentru darea în antrepriză a lucrărilor de refacere a şcoalei normale de fete din localitate.

x D. căpitan A. Alexandrescu, comandantul companiei de jandarmi rurali Iaşi, a fost decorat cu ordinul „Coroana Romăniei" în grad de cavaler.

x *Examenul de bacalaureat.*—Examenul de bacalaureat se va ţine la Iaşi între 25 Iunie şi 10 Iulie.

Comisiunele examinatoare încă n'au fost numite; ele se vor compune însă din şase profesori secundari, şi un profesor universitar, ca preşedinte. Se mai precizează faptul că profesorii din comisiunea examenului de bacalaureat nu vor avea de examinat elevi dela şcolile la care ei funcţionează, ci dela alte licee.

x *Incendiu la Tighina.*— La Tighina a ars depozitul de încălţăminte Firlis şi Cogan.

Pagubele sunt de 2 milioane. Au ars 2000 perechi galoşi, 1000 perechi ghete etc.

„COLUMBIA"

SUCURSALA IAŞI

V. & P. SUFRIN

STR. LAPUŞNEANU 41

Simfonii şi Opere *din toţi autorii clasici şi moderni, executate de cele mai de seamă orchestre şi cu cei mai buni dirigenţi;*

Muzică de Cameră (Septett, Quintet, Quartett, trio);

Muzică instrumentală *şi* **vocală** (*SOLO*), **Coruri,**

Muzică de salon. muzică populară, *precum şi cele mai* **moderne dansuri** *şi* **lied-uri** *se găsesc imprimate sub o formă desăvârşită pe plăcile* „COLUMBIA" *care se pot procura la depozitul nostru.*

N. B. — Pentru cumpărări de aparate şi un număr mai important de plăci acordăm plata în rate.

Magazinul de ferărie

en-gros „CONTINENTALA" en-detail

IULIUS SIMOVICI

s'a mutat în casele proprii

Strada Şcoalei de Arte No. 8 bis

peste drum de Soc. Gimnastică, Sport şi Muzică

unde desface mărfurile cu preţuri reduse.

Asortiment complect.

Băile BORSEC

Staţiune balneară, climatică de primul rang

Altitudine 900 m. Regiune extra pitorească cu munţi acoperiţi numai de brazi seculari. Băi de acid carbonic şi nămol. Sezonul climatic începe la 15 Iunie. Băile funcţionează de la 1 Iulie, Sosirea prin Gara Toplita Română, sau Piatra Neamţ. Pentru informaţiuni: SOCIETATEA BAILE BORSEC. **Direcţiunea**

Pu. Pi. Po. Cereţi pretutindeni

DE VANZARE casă str. Muzeelor No. 7 bis, compusă: două apartamente din câte două camere mari, antrete, vitraje, bucătării, intrare separată, cămară rece, pivniţă de piatră, instalaţie apă, canal, electricitate, grădină în curte, în perfectă stare.

Adresaţi-vă proprietarei Ecaterina Elisabeta Gheorghiu Iaşi, str. N. Ganea 24

DE INCHIRIAT două odăi şi o bucătărie cu atenansele lor, libere imediat.

A se adresa proprietarului str. Şcoalei de Arte 8 bis.

INFIRMIERĂ diplomată şi institutrice germană cu bune referinţe, găsesc imediat post.

A se adresa la ziar.

SE VÂND casele din str. Speranţei 8, având 5 odăi, bucătărie, antret, apă, canal, electricitate, loc mare şi curte cu pomi, se pot vedea între orele 2—6 p. m.

UN PIANO de vânzare, în bună stare, marca „Schied Mayer, placa de metal, cu dublă rezonanţă. Adresa Traian Ichim, curtea Bisericii Golia.

ULTIMA ORA

Cutremure de pământ
în toate părţile globului

Primejdia repetării fenomenelor seismice

Londra 18.—Staţiunile sismografice au înregistrat eri puternice cutremure de pământ în diferite regiuni ale pământului şi în special în Caucaz Japonia şi Batavia. S'a şi anunţat din aceste părţi numeroase victime omeneşti.

Un cutremur s'a produs şi în America de Sud, distrugând oraşul Guazachil. Din Tiflis (Caucaz) se anunţă mari stricăciuni.

Formidabilul vulcan Krakatao (Oceania) erupe în şir de 24 de ceasuri, aruncând lavă şi cenuşă.

*

Specialiştii cred că în săptămâna aceasta se vor produce puternice cutremure de pământ în basinul mediteranian, în Japonia, în China şi în Mexico.

Cutremure în Bulgaria

Sofia 18 — La Borisovgrad, Popazli şi în alte localităţi s'au repetat cutremurele de pământ. Populaţia cuprinsă de panică a părăsit lucrările de reconstrucţie după ultimele cutremure.

La Popazli s'a produs primul cutremur la ora 4.10 dimineaţă, al doilea la 6 şi al treilea la 8.25 dimineaţă, toate trei fiind însoţite de sgomote subterane.

Seara la 9 jumătate s'au resimţit la Filipopoli câteva cutremure scurte. Nu sunt victime omeneşti.

Volga ameninţă cu revărsarea

Moscova (Ceps)— Volga este în rapidă creştere şi din această cauză se aşteaptă pentru anul acesta mari inundaţii în regiunea acestui fluviu. La gura Volgăi lângă Astrahan se fac diguri de apărare întărite contra inundaţiilor. Există temerea că apele fluviului, care cresc foarte repede să nu inunde oraşele de pe maluri.

Concurs de turism
cu trecerea prin Iaşi

Asociaţia „Automobile Club Regal Român" din Capitală, a hotărît ca în ziua de 11 Iunie crt. să aibe loc al VII concurs internaţional de turism.

La acest raid automobilistic va participa şi A. S. R. Principele Regent Nicolae.

Concurenţii vor trece pe şoseaua Vaslui—Iaşi—Tg. Frumos, în dimineaţa zilei de 5 Iunie.

Autorităţile locale au luat măsuri de ordine pentru ziua de 5 Iunie.

Consfătuirile la Ministerul de Finanţe
în chestia împrumutului şi a stabilizării

Bucureşti 18. — Financiarii franceji Denis şi Mauclair sosiţi eri în Capitală, au avut imediat o lungă consfătuire cu d. Vintilă Brătianu şi cu d. V. Bădulescu, secretarul general al ministerului de finanţe.

Au participat la discuţii şi avocaţii Otulescu şi Rosenthal, ceiace dovedeşte că tratativele pentru împrumut sunt în faza formulării convenţiei.

Se afirmă că până la sfîrşitul acestei luni totul va fi pus la punct.

*

Împrumutul de stabilizare al Băncii Naţionale va fi deosebit de împrumutul statului.

Împrumutul statului va fi destinat în parte (40 milioane dolari) pentru stingerea datoriilor statului către Banca Naţională, iar restul (40 milioane dolari) va fi utilizat pentru refacerea căilor ferate şi pentru alte necesităţi publice.

Solemnităţile rothermeriste
din Budapesta

Budapesta 18. — Cu prilejul vizitei lordului Harmsworth (fiul lordului Rothermere) un servitoriu divin s'a oficiat eri dimineaţă la ora 10. La dejun lordul a fost oaspetele regentului Horthy. După amează lordul a participat la alergări de cai şi serbări sportive, unde a fost ovaţionat de public. Seara a luat masa la primul ministru contele Bethlen.

In jurul aventurii carliste

Londra 18. — „Evening Standard" întreabă guvernul dacă nu crede necesar să expulzeze din Anglia şi pe d. Barbu Ionescu.

Se anunţă din Bruxelles Bruxelles că guvernul belgian a pus în vedere exprinţului Carol că şederea sa în Belgia este condiţionată de obligaţia de a se abţine dela orice activitate politică.

UN BUST
LUI AL. CONSTANTINESCU

Bucureşti 18.— In palatul societăţii „Progresul silvic" a avut loc eri solemnitatea dezvelirii bustului fostului ministru Alexandru Constantinescu.

Acţiunea ziariştilor

Bucureşti 18.— Comitetele celor trei asociaţii de presă întrunite aseară, au decis să ţie o mare întrunire a ziariştilor Joi 22 Mai ora 11 dimineaţa în sala sindicatului.

In jurul reclamaţiei
contra unor dentişti ieşeni

Am anunţat ieri că autorităţile locale au primit o senzaţională reclamaţie contra unor dentişti ieşeni, acuzaţi că se dedau la acte de imoralitate faţă de tinerile paciente.

Ştirea publicată de ziarul nostru, a provocat senzaţie în toate cercurile locale.

*

In legătură cu cele publicate ieri, suntem în măsură a mai da câteva amănunte interesante.

Reclamantul arată cazul a două tinere, fiicele unor funcţionari dela instituţii publice din Iaşi.

Ele s'au dus la un cunoscut dentist ieşean pentru a-şi trata dantura. Dentistul a cerut la început 1200 lei şi în urmă după ce s'a dedat la acte de imoralitate faţă de tinerele clientе, a scăzut preţul la... *două sute.*

Un alt caz similar s'a petrecut la al doilea dentist reclamat.

*

Cercetările sunt făcute cu toată discreţia, afacerea fiind destul de delicată.

PL.

D. STRESEMANN
SE VA RETRAGE DIN POLITICĂ

Berlin 18.— Buletinul medical arată o uşoară ameliorare în starea sănătăţii d-lui Stresemann.

Se crede că după alegeri va fi numit un nou ministru de externe, deoarece d. Stresemann va fi trebuit să se ţie departe de orce activitate.

Jocul de-a căsătoria

Moscova (Ceps).— In primul trimestru al acestui an s'au înregistrat la Leningrad 6896 căsătorii şi 5007 divorţuri.

Interesant este cazul cetăţeanului Okunev, care s'a însurat de 4 ori cu aceiaşi femee şi de 4 ori a divorţat de dânsa. Cu ocazia ultimului divorţ (12 Aprilie) „soţii" au declarat că e posibil că se va înregistra şi a cincia căsătorie a lor.

Procesiune ţărănistă
la Praga

Praga 18.—Uniunea agrariană a făcut ieri o grandioasă manifestaţie pe străzi. Peste 200.000 oameni cu 100 muzici au parcurs străzile, purtând drapele cu inscripţia: „Ţăranii nu renunţă nici la o palmă de pământ din teritoriul republicii".

Asistenţa s'a adunat apoi în piaţa publică şi a jurat să apere siguranţa şi integritatea statului cehoslovac.

O delegaţie a fost primită de d. Massaryk, preşedintele republicii.

Suspendarea ostilităţilor
IN CHINA

Londra 18.—Comandantul japonez din Tsinan-Fu a propus lui Shang-K i-Şek, comandantul forţelor naţionaliste, o suspendare a ostilităţilor. Acesta a acceptat.

Judiciare

Bucureşti 18.—Instrucţia în afacerea Găitan s'a terminat, iar astăzi se vă da ordonanţă definitivă de urmărire. Procesul se va judeca la începutul lunei Iunie.

*

Moaşa Strîmbeanu, care a provocat un avort mortal femeii Maria Niculescu, a fost condamnată la cinci ani închisoare.

Moaşa este în etate de 76 ani.

Isprava unor beţivani
Agresiune criminală în Mogoşeşti (Iaşi)

O sângeroasă încăerare s'a petrecut ieri în com. Mogoşeşti (Iaşi).

Mai mulţi săteni în frunte cu Petru Stan, au făcut un chef în cârciuma din sat.

Spre seară ei au terminat petrecerea şi au părăsit localul; şi s'au dedat la scandaluri pe drumurile satului.

Mai mulţi copii au fost loviţi de cheflii, iar mai multe femei huiduite.

Săteanul Gh. Vacaru a intervenit, voind să liniştească pe scandalagii. El a fost grav bătut cu ciomege de către beţivani, iar Petru Andrei i-a aplicat câte-va lovituri de cuţit în cap şi piept.

In stare gravă, victima a fost internată în spital; iar criminalii agresori au fost arestaţi.

Ei vor fi aduşi mâine în localitate, şi înaintaţi parchetului.

INFORMAŢIUNI

x *Un nou atac banditesc* se anunţă din Tg. Neamţ.

Mai mulţi călători care se îndreptau dela Tg. Neamţ spre Piatra Neamţ, au fost atacaţi între Filioara şi Humuleşti de 3 bandiţi armaţi.

Călătorii au fost pe rând legaţi şi jefuiţi.

x Examenele particulare finale din Mai o. încep la Liceul „Internat" pe ziua de 20 Mai.

x D. comisar N. Dimitriu şeful circ. III începând cercetările în afacerea incidentelor de la Camera de Comerţ, a citat pe mâne la poliţie pe domnii C. Cerchez şi Ilie Mendelsohn.

x Joi 24 Mai ziua eroilor se va comemora prin servicii divine oficiate la cimitirele Eternitatea, Sf. Vasile şi Israelit.

După serviciile divine se vor ţine cuvântări.

x Sergentul din str. Bărboi a surprins pe fata Racela Ilion originară din com. Bestişeşti jud. Suceava, tocmai pe când voia să arunce un copil de două luni pe str. Arm ană.

Ea a fost dusă la poliţie.

x In com. Roşiori-Roman, s'au înregistrat cinci cazuri de Tifos Exantematic.

x D. prefect Ed. Lăzărescu a sosit astăzi dimineaţă în localitate, venind din Capitală.

D-sa a adus şi bugetul judeţului care a fost modificat şi aprobat de Ministerul de Interne.

x Invăţătorul Ioan Vardin a fost confirmat membru de drept în consiliul comunal dela Coarnele Caprei-Iaşi.

x Se aşteaptă până în zece zile, reîntoarcerea în Iaşi a d-lui Moritz Wachtel, preşedintele eforiei spitalului israelit. Astfel solemnitatea redeschiderei spitalului israelit, va avea loc la 10 Iunie.

x D. Bernad Kahn, reprezentantul Jointului, părăsind Iaşul, a declarat, că recunoaşte că banii trimişi pentru spitalul israelit din localiiate, au fost întrebuinţaţi, după adevăratele nevoi ale acestei instituţiuni.

x In numărul de mâne, vom publica un interesant interview cu d-na *Aglaia Pruteanu*, marea noastră artistă.

x *Ceartă dela bărbat.*—A fost dusă la poliţie femeia Zenovia Cojocaru care a spart capul altei femei Elena Ichimoschi din str. Dochia, într'o ceartă de la un... bărbat.

Elena Ichimoschi a fost pansată la spitalul israelit.

x Duminică 27 Mai, d. Rudolf Suţu va conferenţia la Fălticeni în folosul Ligei culturale, secţia Fălticeni, tratând despre: „Iaşii de Odinioară".

x *Expoziţia de gravură* al d-lui Mateiu, elev al şcoalei Belle Arte din localitate, poate fi vizitată zilnic, în sala „Oprea", str. Lăpuşneanu, unde publicul poate admira o latură atât de rară a artei plastice.

x Luni seara se întrunneşte consiliul Băncei populare c. f. r. La această şedinţă, d. avocat Mariuescu, membru al Băncei, va propune votarea unei sume pentru statuia lui Gh. Gh. Mârzescu.

După informaţii culese, consiliul pare hotărât a acorda suma de zece mii lei.

x De eri Joi, puţinele bilete cari au mai rămas nevândute, pentru *Concertul Mircea Bârsan-Rodica Suţu*, din seara zilei de Mercuri 23 Mai a. c., s'au depus spre vânzare la agenţia Braşcu.

x Ieri după amiază salahorul Ion Ciobănaşu din Bistriceni jud. Hotin, pe când lucra la dărâmarea unui zid dela clădirea d-lui A. Weinştein din Piaţa Unirei, a fost curentat de un fir electric şi ucis.

Cadavrul a fost transportat la morga spitalului Sf. Spiridon.

x Societatea de Neurologie, Psichiatrie şi Endocrinologie şi Societatea Anatomo-Clinică, vor ţine şedinţă în ziua de Duminică 20 crt. ora 10 a. m. în sala de curs a Clinicei Medicale.

x Au fost duşi la comisie indivizii Miler Spiridon din str. Oancea, Vasile Atanasiu din fundacul Ignat 2, Const. Iftimie din str. Salhana 7 şi Tindrea Neculai din str. Mahu, pentrucă s'au bătut în stradă şi au sărit cu cuţitele, unul alegându-se şi cu o rană la mână.

CLARA IANCOV CI
CAROL GOLDŞTEIN
logodiţi
Iaşi

Felicitările se primesc Duminică 27 Mai 1928 în locuinţa d-lui S. Iancovici Bul. Ferdinand 23.

x Consiliul de revizie al clasei 1929 vor lucra în localul prefecturei de rudeţ. In zilele de 8 9 şi 10 Iunie vor fi revizuite actele tinerilor din judeţ, de cari lucrări va participa d. prefect Ed. Lăzărescu, iar în zilele de 11, 12 şi 13 Iunie vor fi revizuite actele tinerilor din oraş La aceste lucrări va participa d M. Badareu, prefectul poliţiei

x *Bisericeşti.* — I. P. S. S Mitropolitul Pimen a fost invitat să participe la adunarea generală a comitetului central „I. O. V.", care va avea loc la Palatul Regal dela Controceni în ziua de 22 Mai crt. sub înalta preşedinţie a M. S. Reginei Maria.

Arhipăstorul Moldovei va pleca Duminică 20 Mai crt. apoi va pleca la mănăstirea Neamţu unde va avea loc hramul bisericei „Înălţarea Domnului", în ziua de 26 Mai. Serviciul religios la această solemnitate va fi oficiat de însăşi I. P. S. Sa.

— Luni 21 Mai va avea loc hramul bisericei, „Coonstantin şi Elena" din localitate.

Serviciul religios va fi săvârşit de către preoţii: P. Chirica, revizor eparhial şi V. Chirica, misionar eparhial.

Tot în acea zi se va serba patronul soc. „Constantin şi Elena" de sub preşedinţia d-lui gen. Zadic.

ECOU

— In zilele de Sâmbătă 19 şi Duminică 20 crt. Dl. Prof. Dr. C. I. Parhon, va fi în localitate. Consultaţiile vor avea loc dimineaţa la Spitalul Socola, după amează de la 3—5 ore la Institutul de Radiologie a d-lui Dr. Radu (strada Alexandri).

Spectacole

— Freneticul succes Heidelberg, filmul care triumfă zilnic pe ecranul însufleţit dela Sidoli se reprezintă şi astăzi cu acompaniament de cor studenţesc. Spectatorul azistă la una din cele mai impresionante dram din câte ne-a oferit imaginea însufleţită şi în acelaş timp ne primblă prin feericele regiuni ale clasicului şi eternului oraş Heidelberg, oraşul culturei, în care de multe ori se desfăşoară cele mai pasionale drame:

Al 2-lea film al programului cuprinde: Banditul Negru, o nouă dramă de aventuri senzaţionale, în care celebrul luptător atlet şi artistul sportiv Macdoney are cele mai originale şi superbe creaţii.

— La Elisabeta rulează pentru l-a oară cel mai nou film cu Conrad Veidt şi Lucy Doraine, puternica dramă Amor Satanic. O realizare superbă care obţine succese mari pretutindenea. Distinsul maestru Veidt şi superba tragediana Doraine desfăşoară o desevârşită artă în interpretările lor. — Al 2-lea film al programului cuprinde marele succes: Ferma Morţii marele film cu cele mai uimitoare aventuri.

x In curând apare:
ADAM
mare magazin literar şi social
150—200 pagini lunar
Redactor: I. LUDO.

FLAGELUL
Febrei Tifoide
nu va pune în pericol VIAŢA acelora care se vor vaccina cu pastilele BILIVACCIN

Aprobat de Onor. Consiliu Superior Sanitar

De vânzare la Farmacii şi Droguerii

Depozit de engros Agenţia SIGMARGYL

Strada Răureanu No. 5, Bucureşti

CONVOCARE

Şcoala primară „Reuniunea Femeilor Israelite" din str. Lozonschi No. 11, aduce la cunoştinţa tuturor membrelor cotizante că *Adunarea generală* s'a fixat pentru ziua de *Duminică 20 Mai* în localul şcoalei ora 4 p. m.

La ordinea zilei;

Darea de seamă pe anii 1925—26 şi 27 (din Septembrie până în Septembrie).

Descărcarea vechiului comitet şi Alegerea unui nou comitet.

In caz de neîmplinirea numărului necesar de membre, adunarea se va ţine Duminica următoare, oricare ar fi numărul de doamne prezente.

Inplinindu-se trei ani de la moartea regretatei

Elena Eduard Cozmiţă

se va oficiu un parastas Sâmbătă 19 Mai ora 10 a. m. la biserica Sf. Atanasie.

Rudele şi cunoscuţii sunt rugaţi să asiste.

România
Corpul Portărelor Trib. Iaşi
PUBLICAŢIUNE No. 119
Anul 1928, luna Mai 14

Se publică spre cunoştinţa generală că conform adresei D-lui Jude Ocol II Urban Iaşi No.12572 din 1928 se va vinde prin licitaţie publică în ziua de 28 Mai 1928 ora 15, averea mobilă sequestrată cu procesul verbal No. 119 | 1928 de la Dl. Vasile Alexandrescu din Iaşi, strada Salhana No. 52, în pretenţia Primei Soc. Econ. Iaşi, averea consistând din: covoare, garderobe, bufet, oglinzi, mese, draperii, scaune, lămpi etc.

Vânzarea se va face pe bani gata la domiciliul debitorului în asistenţa D-lui comisar respectiv.

Portărel, Gh. D. Sava

Dr. L. BALLIF
medic primar
BOLI MENTALE ŞI NERVOASE
str. Alexandri No. 5
(Laboratorul Dr. Franke)
Consult. 6 — 7 jum. p. m.

DOCTOR
N. L. Birnberg
Specializat la Paris
Boli interne, boli de femei Naşter.
Tratamentul bolilor de Inimă, plămâni
Curenţi de Inaltă Frecvenţă
IAŞI—STR. CUZA VODA No. 1
(vis-a-vis de Farmacia Jelea)
Consult. 10-12 a. m. şi 3-7 p.m
Pentru saraci zilnic gratuit

DOCTOR
Dora Coslowsky
MAMOŞ
de la clinicile din *Paris* şi *Montpellier*
BOLI DE FEMEI, NAŞTERI
Consult. 3—6 p. m.
Strada Cuza Vodă No. 16

DOCTORUL
R. DAMSKER
str. Ghica-Vodă No. 44-46
MEDICINA INTERNA,
SIFILIS şi GENITOURINARE
tratează prin
DIATHERMIE
Bolile interne, reumatismul, guta, nevralgii, etc.
Bolile urinare şi boli de femei
Cons. 8—11 a. m. şi 3—7 p. m.

ȘTIRI DIN ȚARĂ ȘI STRĂINĂTATE

ASPECTE

Atentatul anti-pacifist

(Continuarea din pag. I-a)

al politicei pacifiste preconizată de Briand și Streseman.

Numai organizațiile revanșarde din Franța și din Germania au dus campanie violentă împotriva celor doui miniștri de externe cari luptă din greu astăzi cu boala; numai asociațiile militarismului cu orice preț, s'au simțit lovite în scopurile lor, de câte ori Briand și Streseman au conlucrat pentru îngrădirea înarmărilor și pentru înlăturarea războiului.

„Tineretul fascist" organizat militărește în Franța de generalul Castelnau și „Căștile de fier" conduse de generalul Ludendorff în Germania, au sabotat în mod sistematic politica pacifistă a guvernelor din țările respective.

Dacă este atentat contra lui Briand și Streseman, răspunderea trebue să cadă întreagă asupra militarismului și a naționalismului său înțeles și fără limite.

G. SPINA

Un copil dormea

pe șinele de tren

Dorohoi 17.—Eri după masă' pe când trenul Dorohoi-Iași se afla în plină viteză între stațiile Ungureni-Dângeni, călătorii auziră câte-va semnale de alarmă și trenul fu oprit brusc. Mecanicul zărise pe linie un corp omenesc, probabil un cadavru. Plugul mașinei trecuse peste obstacol, care ajunsese lipit de roțile mașinei.

Când să se înlăture „cadavrul" s'a constatat cu groază, că nu era decât... un băețaș care dormea foarte liniștit cu capul pe șina trenului fără să-l deranjeze aburii ferbinți ai mașinei, care îl împroșcau peste tot.

Intrebat cum de a ajuns acolo, el răspunse:

— „O trecut ma'iinte un tren de marfă ș'am pus urechea pe șâni s'aud cum huruie pământul și mă tem că m'a furat somnul".

Isprava unui excroc

la Huși

Huși 18. — Iosif Raijenstreig (originar din Cernăuți) zugrav de firme, în serviciul fabricei „Baiadera" din localitate, a excrocat pe un tânăr ucenic, luându-i 3000 lei și prefăcându-se că-i expediază prin mandat postal la părinții ucenicului.

A mai excrocat pe câțiva comercianți, a închiriat o bicicletă la depozitul Balan din str. Gării și apoi a dispărut din Huși.

Poliția cercetează.

L.

x Doctorul **Brener** *specialist namoș*, boli de femei, consultă dela 2 până la 6 p. m

Primul ministru anunță că rămîne la putere

și acuză de „oarlism" pe național-țărăniști.

In întrunirea de eri a partidului liberal din Capitală s'a citit și s'a trimis organizațiilor de provincie o declarație prin care se arată că *guvernul actual va funcționa mai departe* pentru binele țării și împotriva uneltitorilor ei.

Apoi d. Vintilă Brătianu a făcut un larg expozeu al situației politice. Primul nostru ministru critică acțiunea partidului național-țărănesc, care în repetate rânduri a refuzat să sprijine Coroana, astăzi ca și în timpul domniei regelui Ferdinand. Astfel acum, prin aventura ex-prințului Carol, *național-țărăniștii au căutat să schimbe succesiunea normală a Tronului*, tocmai acum când și Sovietele încearcă o nouă ofensivă în Ba cani. Astfel se redă viață mișcărilor comuniste primejdioase, ceiace dovedește că partidul național-țărănesc este vrăjmașul țării.

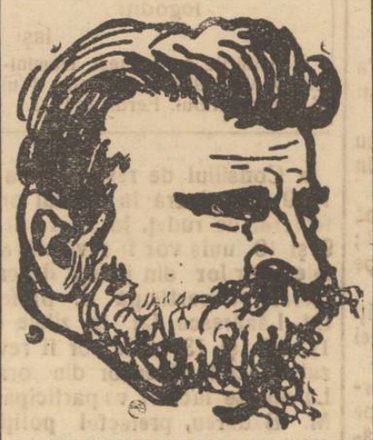

D. VINTILA BRATIANU

In consecință — declară d-l Vintilă Brătianu — partidul național-liberal va apăra mai departe interesele naționale, acum după ce opinia publică s'a convins de sentimentele și capacitatea opoziției.

In momentul de față guvernului actual i se impun în chip hotărât următoarele:

a) De a menține cu toate mijloacele ce ne dau legile, starea constituțională în contra încercărilor ce s'ar face pentru răsturnarea ei;

b) De a da țării stabilizarea monetară și creditul cerut de interesele sale;

c) De a lua măsurile necesare pentru a împiedica—ca la adăpostul libertăților publice interne — să se ascundă mișcările vrăjmașilor din afară și îndeosebi acelea ale Moscovei prin complicități vinovate cu comuniștii;

d) De a nu lăsa ca tânărul vot obștesc să fie scos din adevăratul său rol și opinia publică din țară să fie în mod inutil frământată;

e) De a asigura muncei rodnice putința de a se manifesta nestânjenită;

f) De a continua cu hotărâre organizarea și consolidarea Statului potrivit cerințelor sale democratice de ordine, de progres și de înfrățire socială.

La această muncă partidul național-liberal va consacra toate puterile lui, conștient că astfel se continuă opera istorică pe care care a îndeplinit-o de aproape un veac în viața Statului și a neamului românesc.

Cei ce vor încerca, totuși, pentru interese și nerăbdări de partid să tulbure mersul liniștit al țării, se vor isbi de voința lui hotărâtă de a asigura interesele superioare ale patriei.

„OPINIA"

literară și artistică

(Continuarea din pag. I-a)

abea primește de la societatea scriitorilor șase sute lei pe lună".

Adevărul acesta este cu atât mai dureros, cu cât astăzi se acordă subvenții oficiale atât de multe și inutile!..

Autori români în nemțește

In editura „Sesam" din Viena și Leipzig, a apărut un volum cu povestiri de Ion Creangă și Brătescu-Voinești, traduse în limba germană de d-na Anita Dimo-Pavelescu.

Sunt anunțate și alte traduceri din autorii români.

O piesă jucată în apă.

In Spania, la Barcelona, o echipă de artiști a jucat o comedie, făcând baie în mare. Interpreții au executat rolurile ca și pe scenă, intrând sau ieșind prin ușa cabinelor respectiv. N'a lipsit nici sufleurul, ascuns cu grijă subt un decor de păpuriș; și nici publicul curios, care a asistat în număr imens.

Decât un lucru; după spectacol două actrițe au căpătat pneumonie, așa încât s'a renunțat pe viitor la „teatrul în apă"!..

La Timișoara

Teatrul de Vest nu e încă gata. Cu suma de 45 milioane lei și cu temeliile vechi, nu are terminate nici foaierele, nici scena, nici fațada. Prin urmare inaugurarea făcută a fost o simplă serbare oficială. S'au ținut discursuri, s'au făcut promisiuni și nimic mai mult. Ba pardon; a avut loc și un banchet!..

Deosebire

A :—„Care-i deosebirea între accident și nenorocire?"

B :—„Uite, de pildă, dacă creditorul meu ar cădea în Dunăre, e un accident; dacă ar scăpa însă, e o nenorocire".

Bibliografie

— A apărut un volum de poezii de Simona Basarab.

— In biblioteca „Presa Bună" a apărut broșura *„Urciorul"* de Christof von Schmid, tradus nemțește de pr. Bronislau Falewsky.

x Consiliul de Război a achitat eri pe d. maior Papainopol și d. căp. Vasiliu dela Corp. 4 Arm.

Regruparea Ligii creștine

sub președinția d-lui A. C. Cuza

Conducătorii celor două tabere ale L. A. N. C.-ului, întrunit în ultimile zile în Capitală, au decis regruparea Ligii.

Președinția Ligii va rămîne ca și înainte d-lui prof. A. C. Cuza.

In acest sens s'a și redactat o declarație, semnată de d. prof. I. C. Cătuneanu din Cluj.

Indivizi suspecți

la un pod pe linia Tg. Ocna—Palanca.

Santinela de pază a podului metalic de lângă tunelul dintre Tg. Ocna și Palanca, a zărit eri noapte doi indivizi furișându-se sub pod. Santinela i-a somat să se predea după care a tras și 6 focuri de armă în aer.

Indivizii n'au putut fi prinși. S'a deschis o anchetă, pentru a se stabili identitatea și intenția ndivizilor.

Un funcționar

se sinucide la Focșani

Eri dimineață la orele 8 tânărul Constantin Pastia, funcționar la administrația financiară din Focșani s'a aruncat înaintea trenului care face cursa Focșani Odobești, în dreptul cantonului de cale ferată No. 1.

Moartea i-a fost fulgerătoare.

Cauzele actului disperat nu se cunosc.

Bancnote false de 1000 lei

La Sf. Gheorghe (Ardeal) s'au descoperit bancnote false de 1000 lei. Imitația e destul de reușită; culoarea însă e puțin mai albastră și partea din dos a bancnotei e mai ștearsă decât la hârtiile veritabile. Din primele cercetări s'a stabilit că bancnotele au fost aduse din Covasna.

Stupefiantele

la Brăila și Galați

La Brăila a fost cercetat tânărul Iani Haralambidis, care e morfinoman. Asupra lui s'au găsit 32 fiole cu morfină și o seringă. S'a constatat că Haralambidis își procura stupefiantele dela drogheria Păunescu care le elibera fără rețetă.

Haralambidis a fost reținut la siguranță, unde a declarat că la Galați există o vastă asociație de tineri morfinomani și cocainomani.

SPRIJINIȚI FLOTA AERIANĂ

INFORMAȚII

x *Din declarațiile făcute eri de către d. Vintilă Brătianu la clubul liberal din București, se remarcă observația că „politica carlistă" se va întoarce împotriva năzuințelor partidului național-țărănesc de a veni la cârmă.*

Este o provocare directă adresată d-lui Maniu, pentru a-l să-și precizeze clar și definitiv atitudinea în chestia ordinei constituționale.

Piața Valutară

Leul la Paris a cotat ieri 15,85; la Zurich 3.20 și jum.

Devizele în Capitală au notat: Francul francez 6,45; belga belgiană 22,85; francul elvețian 31,50; lira engleză 797; dolarul 163,25; lira italiană 8.63; coroana cehă 4.85; Rentenmark 39,10.

x Eforia bisericei Prapa-Doamna în frunte cu d. dr. farmacist Căpățână, au făcut cunoscut rectorului universitar că dă cu dragoste consimțământul, ca la clădirea Fundației regele Ferdinand, să se poată deschide ferești, în spre grădina bisericei.

Se știe că această biserică e vecină cu locul, pe care are a se construi Fundația.

x Curtea cu juri din Prahova a achitat pe elevul Chiriței cu Niculae care în toamna anului trecut a tras mai multe focuri de revolver asupra profesorului său d. Canciu.

x Camera de punere sub acuzare a respins apelul făcut de L. Polac și Petre Dresariu, tovarășii banditului Hăbuc, contra confirmării mandatului de arestare de către Tribunal.

x 100 de lucrători din atelierele C. F. R. au cerut înscrierea în organizația național țărănistă din Iași. Aceeară a avut loc solemnitatea primirei lor în Club, ei fiind salutați de d. Conferențiar N. Zane.

x 60 de asigurați la „Centrala Moldovei" au reclamat eri Parchetului că la asigurările reciproce nu li se achită sumele asigurate iar la asigurările cu accidente—nu se mai fac tragerile la sorți.

x **Afacerea Băncii Generale.** — In cercurile palatului de justiție se afirmă că astăzi se va termina redactarea ordonanței definitive în afacerea Băncii Generale. Vor fi trimiși în judecată frații Sandu și Herman Weinrauch, foștii directori ai Băcii, d. I. Gh. Popovici, fost administrator delegat, precum și d. Filip Cruparu.

Este vorba ca frații Weinrauch să fie puși în libertate.

x Parchetul militar al Consiliului de război al Corp IV Armată, a început de câteva zile—verificarea gestiunei unui ofițer superior—fost în comandamentul unui regiment din garnizoana locală.

Ofițerul este acuzat de trafic cu bani publici.

Cercetările au fost pornite pe baza unui denunț.

De închiriat

apartament nou, în strada Păcurari 29, vizibil între orele 9—12 dim.

Agricultori, Podgoreni,

Asigurați holdele, viile voastre, contra

GRINDINEI

la „Asigurarea Românească"

Iași str. Lăpușneanu 40

Telefon 192

Cereți numai

Pălăriile de Paie

marca

Gheorghe C. Răcoare

AVOCAT

Birou de Notariat

Iași, strada Sărărie No. 143

(lângă Comisia 3-a).

DENTISTUL

Fr. Grünberg

cu Institutul dentar, în

Strada Cuza Vodă No. 1

(vis-a-vis de Farmacia Jelea Halta Sărărie)

Execută toate lucrările de chirurgie și proteză dentară după ultimele cerințe ale științei.

Prețuri modeste

Consult. 9—1 și 2 jum.—7

DENTISTA

C. Șehtman-Sirchis

s'a mutat

în str. Cuza Vodă No. 9

vis-a-vis de Prefectura Poliție

DOCTOR

LOUIS MENDEL

DENTIST

S'a mutat

în strada Lăpușneanu 41

vis-a-vis de Hotel Palace

Note pe marginea cărților

DOMNUL DELA MURANO

(Continuare din pag. I-a)

mai ales o sinteză a vieții sale interioare.

De aceia scrisul d-lui Stejar Ionescu este scrisul unui intelectual. Stilul d-lui Stejar Ionescu este de-aceia plin de imagini suggestive care dau scrisului său o savoare deosebită prin substanța sufletească pe care o au de concretizat. De-aceia procesele sufletești și conflictele au o delicatețe omenească, rară, de-aceia humorul subtil ca un zîmbet se exercită mai ales asupra eroului principal,— care-i autorul,— ca într'o dojenire făcută într'un monolog cu sine însuși în urma unei autoobservațiuni critice; de aceia toată atmosfera de psihologism care face din d-sa unul dintre cei mai occidentali scriitori din limba românească.

Această disponibilitate a sufletului, această perpetuă vacanță, neliniștitoare totuși ca cea mai febrilă activitate, se manifestă, desigur prin intuiția artistică și nu vroită, până la suprimar a numelui eroului principal, care rămâne de multe ori nedefinit, e Domnul dela Murano.

Domnul dela Murano, fără o etichetă, adică fără un nume, poate fi oricine, e un loc vacant, disponibil. D. Stejar Ionescu nu vrea să epuizeze destinul și nenumăratele lui realizări posibile.

D. Stejar Ionescu nu-i un temperament obiectiv. Literatura sa naște din prea plinul unei vieți interioare; ea nu-comercializată, nu-i o pură redare.

Domnul dela Murano este un tip nelinștit, nehotărât, nesigur pe sine și pe tot: e un poet, cu toată moralizareoarea lui evadare din fața Ivettei. Eroul din Catiușa, (nuvela e scrisă la persoana întâiu, ca o povestire personală) e și el un tip neliniștit, nesigur, plin de îndoială: un poet, ca și cel din Zina Fumului, în care nu se mai întâlnește humorul din Catiușa și sarcasmul de acolo, așa de propriu intelectualilor de rasă, ci direct o atmosferă de basm, de ireal, ca o întrebare între existență și mister. Valea Fumului e în această bucată mai mult decât o denumire de sat, e oare cum un simbol al unei concepții a existenței în sine. Poet este și tânărul sau „momițoiul" din Intermezzo, după cum mai ales poet este Dionis cu sfâșietoarea lui atitudine.

Dacă un roman poate fi constituit numai din viața psihică a unui singur erou, precum piese întregi de teatru nu au justificarea de a fi decât în existența eroului și în atmosfera pe care trebue să i-o creieze, apoi cele cinci nuvele ale d-lui Stejar Ionescu, alcătuesc un mic roman, romanul diverselor clipe de viață și mai ales a vieții inferioare cu nehotărârile și neliniștile ei, pe care o trăește eroul... să-i zicem: Domnul Dela Murano.

Romanul acesta mai cuprinde apoi o idee care-i dă o unitate. E un fel de concepție asupra femeii. Desigur tot concepția unui poet. Fiecare femee din cele patru dragosti care constituesc sâmburele celor patru mai mari nuvele din volum, reprezintă ceva nelnțeles, un mister, un capriciu aproape mistic ca o taină lăsată dela Dumnezeu, și pe care nimeni nu o dezleagă.

E poate tot concepția unui timid pentru care femeia rămâne o taină inexplicabilă mai ales că timiditatea bărbatului stimulează capriciul femeii care-l simte astfel. Prin aceasta neașteptatul capriciului sporește. Sau e poate pur și simplu concepția unui poet, care exteriorizează misterul din sine, pentru care toate sânt capricioase și inexplicabile, și însăși realitatea este ceva dubios, ceva ca un vis încă neconcretizat.

In adâncul ciudățeniei eroilor din acest „roman" se desluș ște însă cu preciziune aceia ce e tragic și frumos în sufletul femeesc: abundența de viață și mai ales acea capacitate și nesiguranță de iubire, acea ezitare a inimii care vrea să se dea întreagă fiecărula și nu izbutește să realizeze acest miracol de împărțire, ceiace duce necontenit la jertfe succesive.

Ivette nu-l poate iubi pe Domnul dela Murano fiindcă iubește pe domnul nenumit din acea, așa zisă „grădina publică" din Veneția, adică iubește pe Domnul dela Veneția, și totuși iubește apoi pe domnul dela Paris care-i tot cel dela Murano. Și în iubirea ei n'a fost niciodată nesinceritate. Este însă în ea acel gust, acea predilecție feminină pentru mister, și acea ezitare a iubirii care vrea să fie integrală pentru fiecare.

Pentrucă este cineva cu *C* mare care se joacă cu noi, care ne poartă între nebunie și risul mulțumit și nătâng, rămîne ca un adevăr sigur, constatarea pe care d. Stejar Ionescu cu ironie o denumește replică de efect: *Ivette nu-i decît un cîntec de sirenă.*

Da, domnule de la Murano, și Ivette, ca și Catiușa, ca și Adriana, ca și biata Salvia, ca și tot ce trăim este un cântec de sirenă.

Așa dar, o fină și aristocratică neliniște în toate personagele d-lui Stejar Ionescu; neliniște mai amară și mai complexă la eroi, neliniște mai rectilină dar mai concentrată la eroine; dragoste pretutindeni și cu ea o atmosferă de poezie și de basm, de irealitate și interogare, de nedumerire în fața acestui mare mister care poartă destinele lumii.

Adevărat! volumul d-lui Stejar Ionescu e un volum de dragoste și de renunțări, adică de dragoste cum e ea mai frumoasă. Renunțarea la Ivette, renunțare la Catiușa, renunțare la Adriana... capriciile unui destin nelămurit care tot înoadă un fir ca apoi să-l tae.

Este desigur în viața fiecărula din noi ceva inutil și inexplicabil, pentru care punem toate forțele frumoase ale sufletului nostru, și toate energiile pe care le deținem dela zei. Acel *„ceva"* inutil și inexplicabil constitue sbuciumul eroilor cărții d-nului Stejar Ionescu. Deaceia fiecare din cetitori se va regăsi în lectura lui așa cum a fost atunci când a însemnat mai mult în viață.

De-aceia poate și eu m'am surprins cetind volumul cu o patimă pe care nu o mai așteptam și deaceia poate mați surprins și dumnevoastră recomandîndu-l cu atîta căldură și credință.

Cu aceste calități d. Stejar Ionescu nu a creat poate tipuri vii, însă a izbutit să facă ceiace alți poeți nici prin vers nu au ajuns: a izbutit să recheme în noi ceva care era uitat, a izbutit să ne sugestioneze, a izbutit să ne îmbrace cu voioșia tinerească cu care ne-a deprins în deobște poezia, și mai ales a izbutit să ne facă mai buni și mai înțelegători de oameni.

DEMOSTENE BOTEZ

SPRIJINIȚI FLOTA AERIANĂ

ANUL XXIV No. 6366

ABONAMENTE

Lei 1000 pe un an
„ 500 „ „ 6 luni
„ 300 „ „ 3 luni

OPINIA

ZIAR POLITIC COTIDIAN

ANUNCIURI
se primesc la toate
Agenţiile de Publicitate
şi la
Administraţia ziarului
Iaşi—Str. Gh. Mârzescu 17

In jurul premiilor pentru pace

Academia din Stokholm care decernează premiile Nobel, a atribuit distincţia anuală pentru pace d-lui Kellog, secretarul de stat la externe al Statelor-Unite. Anul trecut, acelaş premiu a fost acordat d-lor Briand şi Streseman, miniştri de externe ai Franţei şi Germaniei.

Suntem încredinţaţi că membrii juriului Nobel au fost sincer convinşi că acordă o recompensă bine meritată celor trei oameni politici. Unele fapte par, în adevăr, a arăta că d-nii Briand, Stresemann şi Kellog au contribuit la opera de pace. Primii doi au conceput şi realizat pactul de neagresiune dela Locarno. Al treilea lucrează la înfăptuirea unui proect de tratat pentru „pacea perpetuă" între marile state.

Totuşi, noi nu vedem în aceste personalităţi *luptători* sinceri şi devotaţi în slujba păcii. Înainte de orice, ei sunt oameni de stat, membri în guverne cu programe foarte depărtate de ideia sinceră a unei definitive renunţări la calea armelor.

Dăm numai două cazuri. Aceşti premiaţi ai premiului Nobel au făcut imposibilă realizarea protocolului dela Geneva alcătuit de d-nii Herriot şi Macdonald în 1924, protocol mult mai larg şi mai categoric favorabil păcii decât pactul dela Locarno.

In al doilea rând, tot aceste personalităţi cu influenţă hotărâtoare la Liga Naţiunilor amână la infinit conferinţa dezarmării. Ori tocmai renunţarea la tunuri şi mitraliere ar fi primul pas către realizarea unei linişti durabile între popoare,

După cât ne aminti m, statutul Nobel prevede nume un premiu pentru categoria oamenilor politici. Dar juriul e liber să aprecieze. El e dator să nu acorde distincţia prea des oamenilor de stat, pentrucă aproape niciodată nu o merită. Premiul pentru pace trebue atribuit oamenilor de idei, scriitorilor şi inventatorilor care prin operele lor contribue la apropierea dintre oameni, la cunoaşterea şi comuniunea lor sufletească.

Anatole France şi Bernard Shaw, prin scrierile lor, au înfrăţit pe cetitorii de toate neamurile. Nu acelaşi lucru ar face lectura pactului dela Locarno, de pildă. Iar inventatorul motorului cu benzină, care a dus la dezvoltarea automobilismului şi a navigaţiei aeriene a făcut infinit mai mult pentru suprimarea graniţelor, decât întregul corp diplomatic al lumii de la origini până astăzi. I. L.

Ştiri de la d. Titulescu

Se anunţă că starea sănătăţii d-lui N. Titulescu s'a ameliorat simţitor. Ministrul nostru de externe a comunicat că se va reîntoarce în ţară după sesiunea Ligii Naţiunilor, adecă între 10 şi 15 Iunie.

Secretarul de legaţie Dan Geblescu a plecat în acest scop la San Remo cu o serie de lucrări curente.

VIAŢA ARTISTICĂ

Aglaia Pruteanu reintră în teatru...

— De vorbă cu marea noastră artistă —

Aproape două decenii ne despart de vremea când în coloanele acestui ziar, poetul *Rodion* spunea următoarele despre gloria teatrului moldovenesc întruchipat în persoana *Aglaiei Pruteanu* :

— „Toţi ieşenii iubitori de artă cunosc magicul talent, chipul fermecător de a fi şi a grăi—al excelentei Aglaia Pruteanu. Numai aceia însă cari au avut norocul să-şi audă proza rostită sau versul zis pe scena teatrului de către dânsa, au simţit profunda şi adevărata emoţiune a artei cuceritoare şi salută cu entuziasm sincer în Aglaia Pruteanu—fala de astăzi, gloria de mâine a scenei ieşene".

...Şi până în anul 1921—când marea artistă, se hotărăşte,—în plină glorie—să părăsească scena, a dăruit teatrului ieşan succese şi isbânzi ce nu se pot uita aşa de lesne.

De atunci nimic. Nici un semn de viaţă. *Aglaia Pruteanu,* odată plecată din „lumea" ei, din mistica „lume" a scenei, a preferat să stea în umbră.

De ce ?

Ni-o spune chiar d-sa în cele ce urmează.

Pentru mine teatrul şi viaţa se contopesc

— „Activitatea mea artistică se rezumă în două vorbe: *muncă şi biruinţă.* Mi-a fost prea drag teatrul ca să nu-l servesc în deplină conştiinţă a forţelor mele. In toate rolurile pe cari le-am creat, am dăruit din sufletul meu : când avânt tineresc, când patimi clocotitoare, când fină sensibilitate. Dar mai ales am ştiut să întruchipez sfâşietoarele dureri profund omeneşti. Căci pentru mine *teatrul* şi *viaţa* erau două noţiuni contopite într'una singură...

Părăsind scena

— „Era prin 1921. Aş fi putut continua să joc... dacă... demonul spiritului meu critic, nu mi-ar fi şoptit la cele dintâi semne de oboseală statul înţelept : *trebue să te opreşti la timp.* Şi... am avut tăria să mă opresc. Nu însă fără o aprigă luptă cu mine însumi.

Consolări

— „In cei aproape şapte ani cât am stat departe de focul sacru al Thaliei, *tragedia* nu se mai petrecea pe scenă. Ea, era vie, prezentă continuu în sufletul meu. Spre a mă consola, golul lăsat prin părăsirea scenii, al celui mai bun amic al sufletului meu, l'am înlocuit printr'o ficţiune : trăiam în lumea cărţilor.

In anturajul unei cărţi bune, imaginaţia mea nu lâncezea. Vedeam ţări şi mări, admiram poezia peisagilor, mă îngrozeam de măreţia şi forţele naturii, sorbeam cu nesaţiu din cupa desertăciunilor omeneşti, priveam cu indiferenţă în jurul meu, dispreţuiam viaţa şi învăţam a muri...

După cum vezi, tot teatru visam !..

Sau mai bine zis ca să uit de el, îmi adormeam simţirea cu opiumul cărţilor pentru a nu fi silită să mă gândesc la mine, la propriile mele dureri...

Raze de speranţă

— „Acum sănătatea permiţându-mi, voiu încerca să joc. Eu o doresc din tot sufletul. Direcţia, m'a distribuit în „*Narciss*" de Brachtvogell ; unde reiau cu plăcere rolul «marchizei de Pompadour".

*

— „Ai vrut o „spovedanie"?.. Aceasta e „adevărul"!..

M. Grindea

Din toată lumea

Analfabetismul în Rusia O statistică oficială sovietică arată că jumătate din populaţia Rusiei (fără a pune la socoteală copiii mai mici de 8 ani) nu ştie a ceti şi a scrie. In total, sunt peste **38** miloane de analfabeţi.

Contingentul cel mai mare de analfabeţi îl dau femeile de la ţară (70 la sută dintre ţarance, faţă de 40 la sută dintre săteni).

Satele cer mereu să li se înfiinţeze şcoli. Dar ministerul de instrucţie se scuză că nu sînt fonduri. Din cauza lipsei de şcoli, 7 miloane de copii nu pot învăţa carte.

*

Iarnă în Elveţia.— In regiunea Saint-Gothard (Elveţia), săptămâna aceasta s'a lăsat un frig de 10 grade zub zero. Zăpada a căzut din belşug, atingând pe alocuri 3 metri înălţime.

*

Aurul de pe „Lusitania" —Un consorţiu american a hotărît să scoată aurul şi obiectele preţioase aflate în marele vapor „Lusitania" scufundat de submarinele germane în anul 1915, la sud de coasta Irlandei.

In acest scop, o expediţie va pleca zilele acestea, având scafandri cu îmbrăcăminte specială care să le permită a cotrobăi lesne prin cabinele vaporului, la sute de metri sub apă.

*

Curiozităţile şomajului.— Se ştie că în Anglia—din cauza crizei economice—sunt sute de mii de oameni fără lucru. Se citează cazul ciudat al unui cizmar (cu nevastă şi 3 copii) care nu găseşte de lucru de 7 ani în şir (din 1921). Conform regulelor engleze, el este întreţinut de primăria cartierului Bermoudsey din Londra, care i-a plătit regulat câte 2 lire sterling în fiecare săptămână, ceia ce face 6500 lei pe lună.

Primăria din Bermoudsey, socotind că o costă prea mult întreţinerea acestui cizmar, i-a dat 118 lire (aproape 100,000 lei) cu condiţia să plece şi să se stabilească în Canada (America de nord).

*

Un cuib de şerpi.— Intr'o grotă de lîngă Derby (Canada) s'a descoperit un cuib în care trăesc vre-o 500 reptile veninoase denumite „şerpi cu clopoţei".

Autorităţile au hotărît să distrugă peştera cu dinamită, pentru a ucide astfel periculoasele dihănii.

*

O regiune franco-spaniolă cu populaţie semită. —Profesorul francez Frois-Gommes a cercetat origina poporului basc, care trăeşte în regiunea munţilor Pirinei (în Franţa şi Spania),—şi a ajuns la concluzia că bascii ar fi de origină semită sau semito-feniciană.

*

Păţania unor diplomaţi— Tratativele politice între Polonia şi Lituania au fost suspendate, neputându-se ajunge la o înţelegere. Când delegaţii polonezi au părăsit Kovno (capitala Lituaniei), studenţii i-au huiduit în gară şi i-au bătut cu pietre şi cu ouă clocite.

(Continuarea în pag IV-a)

Alegerile din Germania

Un afiş de propagandă al partidului naţional popular, în care se atrage atenţia agricultorilor că pământul şi căminul lor sunt primejduite de politica socialisto-comunistă.

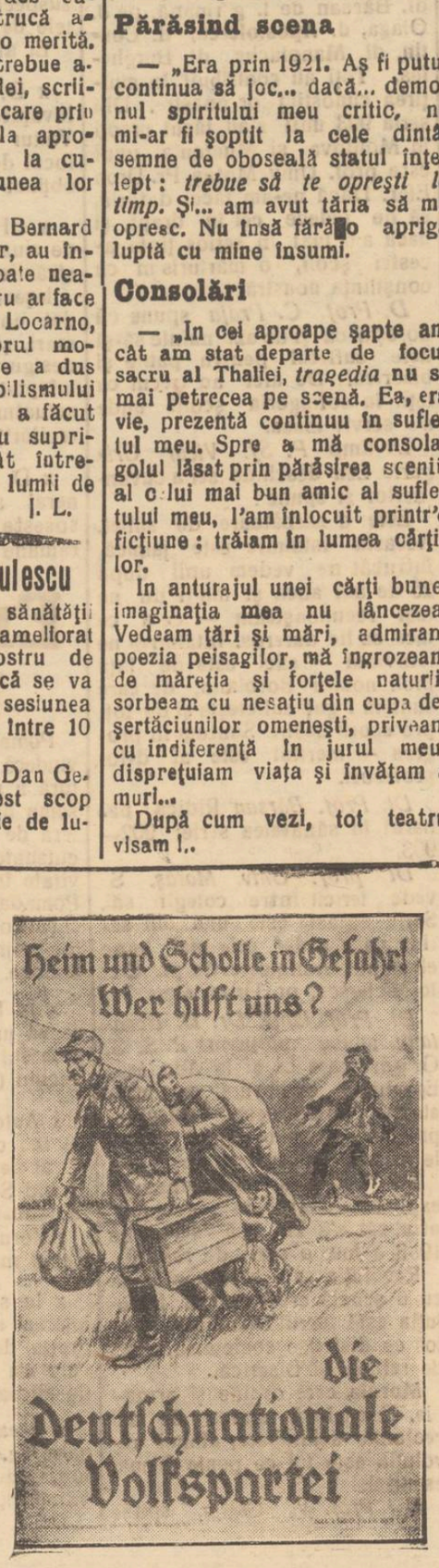

ALEGERILE DIN GERMANIA

Un afiş de propagandă al partidului comunist, în care se arată că pentru înarmare cu tankuri s'au dat 80 milioane mărci, în timp ce pentru hrana copiilor saraci se acordă numai 5 milioane.

O intensă campanie electorală se desfăşoară în Germania, în vederea alegerilor generale care se efectuiază mâne, Duminecă. Partidele întrebuinţează afişe artistice şi suggestive.

Clişeul nostru reprezintă un afiş al partidului social-democrat, îndreptat contra blocului burghez.

EXPOZEUL D-LUI V. BRATIANU

— LIBERALII STAU LA PUTERE —

In expozeul d-sale, d. Vintilă Brătianu a lămurit categoric că rămîne neclintit la putere, având încrederea deplină a Inaltei Regenţe.

Guvernul se va ocupa de stabilizare şi împrumut iar la toamnă va continua opera normală de legiferare

Opoziţia este divizată : averescanii şi naţional-ţărăniştii se combat reciproc, cu înverşunare. D. Iorga e ademenit cu speranţele şoptite de liberali.

Schimbarea de regim e un atribut al Coroanei. Şi câtă vreme Inalta Regenţă are sentimentele şi atitudinea pe care le constatăm de atâtea luni de zile, ne întrebăm pe ce îşi întemeiază d. Maniu speranţa că va lua curând locul liberalilor ?

Aşteptăm cu curiozitate, desfăşurarea viitoare a campaniei partidului naţional ţărănesc.

X

ASPECTE

Pentru văduva lui Ranetti

După atâţia ani de când Aurel Vlaicu şi-a găsit moartea, încercând zborul simbolic peste Carpaţi, biata lui mamă care îşi plânge în singurătatea satului Binţinţi „odorul zburător", a văzut, în sfârşit, promulgată legea prin care i se acordă o pensie viageră de câteva mii de lei pe lună pentru alinarea sărăciei ei.

Această tardivă recompensă ne aminteşte că niciodată statul nostru nu a avut o atitudine caracterizată prin prea multă dărnicie faţă de familiile în mizerie ale oamenilor mari cari au creat pentru ţară opere mult mai durabile decât discursuri ridicole în Parlament.

Astfel, ne amintim că văduva lui Caragiale a trebuit să facă nenumărate demersuri până când Parlamentul să-i voteze o pensie oarecare şi că s'a găsit chiar un deputat care să voteze contra : un domn Enăşescu, pentru care probabil că opera lui Caragiale era inexistentă.

Acum, prin ziarul „Bilete de Papagal", Tudor Arghezi a mărturisit un caz nou : văduva lui George Ranetti, care probabil din distracţie, a uitat să facă formele legale pentru căsătorie, după un trai comun de două zeci şi cinci de ani, moare pur şi simplu de foame.

„Societatea scriitorilor romîni" care împarte premii anuale de aproape una sută mii lei nu poate acorda văduvei lui Ranetti

(Continuarea în pag IV-a)

„OPINIA" LITERARA ŞI ARTISTICA

PRIMA LUMINĂ

— GH. ASACHE —

... Şi a trecut un veac, de când s'a înfiinţat aici cea dintîi şcoală publică naţională. Această aniversare ne dă dreptul mai mult decît la o simplă serbare cu tot cortegiul de festivităţi, discursuri şi banchete. Ea este în deosebi încununarea unui progres cultural indiscutabil. Fiindcă în definitiv, orce s'ar spune, într'o sută de ani cultura noastră naţională a evoluat frumos şi abundent, ajungând astăzi la o treaptă, unde alte popoare au parvenit după secole de lupte şi încercări.

... A trecut un veac, de cînd Asachi şi colaboratorii lui : mitropolitul Veniamin, Fabian, Costea şi Pop au aprins prima mare lumină pentru cultura românească. Dar acum, când îi comemorăm cu tot prinosul nostru de mulţămire şi recunoştinţă, nu dorim şi nici nu trebuie să ne oprim numai la solemnitatea aniversării.

Conducătorii noştri au datoria să-şi amintească cu acest prilej, că multe şcoli din ţară sînt astăzi localuri vrednice să adăpostească bufniţele şi păianjenii. Dar mai presus de toate, ei trebue să se gîndească la învăţătorii, care fac apostolat pe stomacul gol şi duc o viaţă vecină cu mizeria. Se impune deci refacerea şcolilor, ca şi răsplătirea conştiincioasă a dascălilor. Şi aceasta va fi desigur cea mai nimerită şi cea mai frumoasă serbătoare !..

i. b.

(Continuarea în pag. 4-a)

MEDICINA în ajutorul Istoriei

Metoda decedatului dr. Cabanes.

Zilele trecute a încetat din viaţă, în plină activitate, doctorul fracez Cabanes, autor a numeroase lucrări în care caută să explice diferite fapte istorice cu ajutorul ştiinţei medicale.

Primul volum care a apărut în 1891, era intitulat „Marat necunoscut" şi făcu mare senzaţie, de oarece înova complect fizionomia multiplă a vestitului revoluţionar.

Incă dela această primă lucrare, doctorul Cabanes preciza metoda care i-a îngăduit mai târziu să ridice un adevărat monument ştiinţific, istoric şi literar, prin studiul medicinei aplicate, la istorie şi la personajele care le găsim întrinsa. El a avut premergători în această metodă, care s'au slujit de ea dar n'au transformat-o în sistem; pentru cazuri izolate de crit că medico-fiziolog că, d-rul Cabanes a întins considerabil domeniul foarte restrâns al predecesorilor, aplecând şi generalizând procedeele lor de analiză. De aici a rezultat acea serie variată de studii atrăgătoare, solid închegate, întărite cu documente controlate, înveselite de numeroase anecdote. Aşa se explica succesul studiilor sale : *Indiscreţiile istoriei, Morţile misterioase, Legende şi curiozităţi din moravurile intime din trecut, Cabinetul secret al istoriei,* — cărţi care justifică vorba lui Michelet că istoria nu este numai ştiinţa societăţilor

(Continuare în pag. IV-a)

SEMINARUL DE SLAVISTICA

INFLUENŢA POETULUI ENGLEZ BYRON ASUPRA RUSULUI PUŞKIN

Vineri, 11 Mai c., *Seminarul de Slavistică* al Falcultăţii de Litere dela Universitatea din Iaşi şi-a ţinut obişnuita-i şedinţă săptămânală. A luat parte—pe lângă d. profesor *Ilie Bărbulescu,* directorul Seminarului, — mulţi studenţi şi studente. A ţinut conferinţă d-şoara *Eleonora Maftei* studentă în anul întâi, vorbind despre *Influenţa poetului romantic englez Byron asupra poetului rus Puşkin.* Conferinţiara, urmărind un studiu al prof. Jirmanski a spus cam următoarele ce dăm aci în scurt rezumat :

Puşkin s'a născut la Moscova în 1799. Natură aventuroasă, operile sale îs pline de romantism. Cele mai romantice poeme datează din tinereţea lui Puşkin, în timpul exilului său în Rusia Meridionale (1820—29). Aci a scris „Prizionerul din Caucaz", „Fraţii Haiduci" fragmentu „Vadini" şi „Ţiganii" din Basarabia moldoveană". Puternica influenţă a lui Byron în aceste poeme e stabilită. Cea mai puternică influenţă au exercitat-o „Oriental Tales" ale lui Byron, adecă „Ghiaour Bride of Abydos, Corsair, Lara, Siege of Corinth, Parisiina".

In literatura rusă, poemele byroniste ale lui Puşkin au format un nou gen literar. De unde, până la Puşkin, scriitorii se mărgineau în a-şi descrie viaţa lor proprie şi ideile timpului lor, dela Puşkin. se rupe cu tradiţie şi se scrie despre orient cu aventurile lui. Intre Byron şi la Puşkin există următoarele caracteristice :

1) Şi la Byron şi la Puşkin e un paralelism de aceleaşi idei, sentimente şi acţiuni, adică : a mândorora le plac scenele de

(Continuarea în pag. 4-a)

„COLUMBIA“

SUCURSALA IAŞI

V. & P. SUFRIN

STR. LAPUŞNEANU 41

Simfonii şi Opere *din toţi autorii clasici şi moderni, executate de cele mai de seamă orchestre şi cu cei mai buni dirigenţi ;*

Muzică de Cameră (Septett, Quintet, Quartett, trio) ;
Muzică instrumentală *şi* **vocală** (*SOLO*), **Coruri,**
Muzică de salon. muzică populară, *precum şi cele mai* **moderne dansuri** *şi* **lied-uri** *se găsesc imprimate sub o formă desăvârşită pe plăcile* „**COLUMBIA**“ *care se pot procura la depozitul nostru.*

N. B. — Pentru cumpărări de aparate şi un număr mai important de plăci acordăm plata în rate.

Apa minerală naturală de

VICHY

IZVOARELE STATULUI FRANCEZ

CELESTINS — Guta, Gravela, Diabet, a tritism
GRANDE-GRILLE — Boli de Ficat.
HOPITAL — Boli de stomac.

Sare Vichy-Etat pentru a se prepara singur apa alcalină digestivă
Pastile Vichy-Etat după masă uşurează digestiunea.
A SE FERI DE IMITAŢIUNI

BANCA DACIA

SOCIETATE ANONIMA
— I A Ş I —
Sucursale: **Bucureşti şi Chişinău**

emite **CECURI, SCRISORI DE CREDIT şi DISPOZIŢIUNI DE PLATA pentru toate staţiunile climaterice din ŢARA şi INTREAGA EUROPA în condiţiuni avantajoase şi executare PROMPTĂ.**

Ingrijiţi-vă copiii

Pentru curăţarea sângelui la adulţi şi copii, cereţi:
Sirop Iodoferat pentru limfatici
Sirop Iodotanic pentru rachitici
Sirop Iodoferat cu fosfor pentru sifilitici
Sirop Iodoferat cu mercur
Preparate de Farmacistul Werner
Aprobate de Consiliul Sanitar Superior

MAGAZINUL UNIVERSAL „RATA“

No. 34, str. Gh. Mârzescu No. 34

A desfiinţat comisionul

şi fiind bine asortat cu:
HAINE GATA pentru barbaţi, băeţi şi copii
ŞTOFE STRAINE calităţi superioare cu un
ATELIER SPECIAL pentru comandă, Mantile de Cauciuc, Manufactură, Mătăsuri, Galanterie, Incălţăminte, Pălării, Mobile, Oglinzi, Muşamale, Linoleum, Maşini de cusut, Biciclete, etc. etc. le vinde cu preţuri avantajoase
în RATE LUNARE şi FARA COMISION

SE VÂND casele din str. Speranţei 8, având 5 odăi, bucătărie, antret, apă, canal, electricitate, loc mare şi curte cu pomi, se pot vedea între orele 2—6 p. m.

FARMACISTĂ absolventă caută post staţiune balneară sau climaterică. A se adresa la ziar sub „Farmacistă“.

INFIRMIERĂ diplomată şi institutrice germană cu bune referinţe, găsesc imediat post. A se adresa la ziar.

PIERDUT actul de eşire din Spital, biletul de voe şi o dovadă de boală eliberată de Poliţia din Darabani.
Soldatul *Pietraru Iancu*
Reg. 2 Graniceri, Comp. III-a
MEDGEDIA

DE VÂNZARE sau DE INCHIRIAT case nouă, zid şi peatră, acoperiş tablă, 7 încăperi, subsol, apă. lumină, tramvai, str. Socola 191 şi loc 400 metri p. bun pentru depozit cherestea, vad renumit, îngrădiţură nouă, pe stâlpi stejari. Casa este bună şi de prăvălie.
Preţ avantajos şi înlesniri de plată la vânzare. Adresaţi proprietarului Leonida Gheorghiu str. N. Ganea 24 Iaşi.

VÂNZARE. Se vinde loc eftin şi un pentru orice, strada Păcurari No. 180.

BRUTĂRIE în funcţiune, se caută ; eventual local. A se adresa la Solomon Peritz strada Uzinei No. 7.

UN PIANO de vânzare, în bună stare, marca „Schied Mayer, placa de metal, cu dublă rezonanţă. Adresa Traian Ichim, curtea Bisericii Golia.

DAU DE SUFLET un pruncet de sex bărbătesc etate 3 luni. Doritorii a se adresa Agripina Codreanu str. Gându 6.

Vânzare

La 22 Mai a. c. va avea loc la Trib. s. III, vânzarea imobilului din str. Păcurari No. 180 compusă din 4 camere şi 2500 m. p. loc, etc.
Licitaţia va începe dela suma de 80.000 lei.
Dosar No. 345 | 927.

Doctor B. Fischer

fost intern al Spit. Sf. Spiridon
BOLI INTERNE ŞI FEMEI
GENITO-URINARE
Curenţi de înaltă frecvenţă
strada Cuza Vodă 46
(fost cabinetul Dr. Silberstein)
Consult. 8-11 a. m. şi 1-4 p. m.

România
Corpul Portăreilor Trib. Iaşi
PUBLICAŢIE No. 125
Anul 1928, luna Maiu 18

Se publică spre cunoştinţa generală, că conform adresei Jud. Ocol I Mixt Iaşi, No. 11369 | 1928, se va vinde prin licitaţie publică în ziua de 25 Maiu 1928, ora 3 p. m. averea mobilă sechestrată cu procesul verbal No. 981 | 1928 de la V. Alexandrescu la pretenţia A. Liuhard, avere compusă din: 2 oglinzi, 2 mese, 3 covoare, 2 draperii, 2 lâmpi suspendate, 1 şifonieră şi 3 scoarţe.
Vânzarea se va face în Iaşi, str. Salhana No. 52, domiciliul debitorului pe bani gata şi în asistenţa comisarului respectiv.
Şef Portărel, Gh. D. Sava
Secretar, Munteanu

DOCTOR IN MEDICINĂ
M. WECHSLER
Specializat în Franţa în
ARTA DENTARĂ
Boli de gură şi de dinţi
Consult. 9-12 şi 2-7 p. m.
IAŞI, Str. Ştefan cel Mare 13
Casele Leon Mayer

Un număr festiv

al ziarului „Oraşul Nostru“

A apărut No. 7 din *Oraşul Nostru* număr festiv, în *8 pagini* cu bogat material literar şi artistic. *Zece ani dela războiu.*
N. Iorga : Iaşul sentimental şi eroii.
Mihail Sadoveanu : Scrisoare.
Gr. Trancu-Iaşi : La Noi la Iaşi.
Col. C. Manolache : Iaşul sedentar.
Demostene Botez : Instrăinaţii.
G Brăteanu : Clarificarea eroilor.
Sandu Teleajen : O noapte în Iaşi.
Dr. G. Bogdan Reminiscenţă.
G. Popovici : Cum am salvat Pinacoteca.
I. Dafin : Marile sacrificii.
G. *Bîrgăoanu* Ţara mea.
I. Lesnea : Stampe
Dr. Cădere : Din timpul refacerei.
Eug. Herovanu : Capitala. Etc Ilustraţiuni de : G. Popovici, D. Stoica, B'Arg, Severin, Mateescu etc. *6 lei exemplarul.*

Arestarea autorului

marelui furt din Tataraşi

Comerciantul Constant'n Constantinescu din str. Eternităţei, reclamase că în prima de Paşti, funcţionarul său, Cotea Moraru zis Neculae de 18 ani originar din Străşeni Bălţi—s'au introdus în casă cu chei false şi i-a furat suma de 80,000 lei în bancnote româneşti. 100,000 lei în valută străină, bijuterii de peste 300.000 lei, haine, lenjuri etc.
După comiterea furtului hoţul s'a refugiat la bunicul său dintr'un sat vecin cu satul său natal.
Pe baza intervenţiei făcute de d. Grig. Botez, şeful Brigăzei de Siguranţă din Iaşi,—Siguranţa din Chişinău a arestat pe îndrăzneţul hoţ, care a fost adus eri în localitate.

Jaf la stînă

Roman—Trei indivizii armaţi au atacat stânele locuitorilor Const. Boznic şi Ioan Ciobanul de pe teritoriul com. Heleşteni. Ciobanii au fost legaţi şi apoi jefuiţi de merindele ce le aveau în stână.
Banditii au furat şi mai mulţi miei.
Se bănueşte că autorul atacului este vestitul Hăbuc şi tovarăşii săi.

România
Corpul Portărelilor Trib. Iaşi
PUBLICAŢIUNE No. 121
Anul 1928, luna Mai 16

Se publică spre cunoştinţa generală că conform adresei D-lui Jude Ocol I Mixt Iaşi No. 11513 din 1928 se va vinde prin licitaţie publică în ziua de 31 Mai 1928 ora 15, averea mobilă sequestrată cu procesul verbal No. 1041 | 1928 de la Căpitan Gh. Corjescu din Iaşi, strada Sft. Haralamb No. 3, în pretenţia Prime. Soc. Econ. Iaşi, averea consistând din: una planină fabrica August Dossel.
Vânzarea se va face pe bani gata la domiciliul debitorului în asistenţa D-lui comisar respectiv.
Portărel, Gh. D. Sava

Dr. Alexandru Hohmann

chirurg-mamoş
Specialist în boli de femei
fost asistent la
clinicele şi spitalele austriace
s'a mutat
str. I. C. Brătianu 189
(casele d-lui farm. Blumenfeld)
Raze ultraviolete şi curenţi de înaltă frequenţă cu aparate speciale pentrn tratamentul bolilor de femei.

DOCTOR
A. Hoffmann
fost intern al Spitalului Socola
Boli nervoase şi mintale
Boli de nutriţie
Consult. 9-11 a. m.—4-7 p. m.
str. Ştefan cel Mare 13
(Intrarea prin bolta farmaciei Coniver (Pollak)

DOCTOR
Dora Coslowsky
MAMOŞ
de la clinicile din *Paris*
şi *Montpellier*
BOLI DE FEMEI, NAŞTERI
Consult. 3—6 p. m.
Strada Cuza Vodă No. 16

Serbarea dela Seminarul „Veniamin“

Intrunirea absolvenţilor seria anului 1903

Joi 17 Maiu, a. c. s'a întrunit în localul seminarului, absolvenţii din seria anului 1902—1903 pentru a sărbători 25 de ani de la absolvirea şcolii.
Dimineaţa s'a oficiat serviciul divin în capelă în faţa P. Sf. Vicar Grigorie Leu, corpul didactic, invitaţii şi elevii. A oficiat pr. Cicerone Iordăchescu, directorul seminarului, pr. Gh. Tudorache, spiritual, pr. Th. Ghika din Prahova şi diacon Ciopron.
A urmat un parastas pentru d rectorii şi profesorii seminarului decedaţi cum şi pentru colegii cari în acest pătrar de veac au căzut pe câmpul datoriei.
Profesorii şi foştii elevi au trecut în clasa unde au absolvit.
D. *profesor dr. D. Boroianu,* inspectorul general al seminariilor, fost pe vremuri profesor la această şcoală, a strigat catalogul, rostind apoi o scurtă cuvântare în care evoacă amintiri din profesoratul său la seminar.
Răspunde *Pr. Alex. Sandovici* din Dorohoi.
De aici au trecut cu toţii în aula şcolii unde erau de faţă toţi elevii.
Serbarea s'a deschis prin Imnul Regal“ cântat de corul elevilor.
In numele seriei şi în calitate de gazdă vorbeşte **pr. Cicerone Iordăchescu** profesor universitar. Sf. Sa spune :
Această serie s'a adunat să retrăiască o clipă şcolărească. Sărbătoarea am început'o printr'o rugăciune pentru directorii şi profesorii morţi: Gh. Aramă, teolog foarte bun. dr. Botezatu, om cult şi delicat; Titus Cerne, muzicant de primul rang, bătrânul prof. Gr. Gheorghiu. Nu pot uita figura lui Varlaam Răileanu. Primul gând şi cuvânt s'a îndreptat către dânşii.
Dorim ca şcoala să se învrednicească de aseminea figuri. N -am întrunit să aducem profesorilor noştri omagii de recunoştinţă.
Dar munca lor tragem foloase noi. Datorită Directorului Varlaam Răileanu, Şcoala a fost înzestrată cu profesori de valoare, Prof. dr. Boroianu, inspectorul Seminariilor ne-au făcut onorata cinste cu prezenţa d-lui, El împlineşte 25 ani ca profesor de Teologie. Noi l'am avut ca profesor şi în şcoală de Şt. religioase. Am avut prof. pe dl. Bârsan de l. germană, pe d. Olaga, d. Apostolescu, d. Costin, dl. Manolache, dl. Burghelea. Toţi au contribuit la mulţirea cunoştinţelor noastre. Din seria 903 unii s'au făcut preoţi în Moldova şi Muntenia unul este prof. Univ. Motaş, Pr. Dron Efor. Dacă ne-am făcut datoria, să ne judece cei în drept, şi dacă am luat în serios ţinta acestei şcoli, o mărturisim cu conştiinţa noastră.
D. Prof. C. Praja spune că doreşte ca şi de azi înainte să-şi deie sufletul pentru patrie şi biserică. De aici au trecut cu toţii în sofrageria şcolii unde s'a servit masa.
La timp *P. Sf. Vicar Grigorie Leu* deschide seria cuvântărilor şi spune :
Este o sărbătoare de suflet. Această întâlnire este jalnică, întrucât ne vedem unii după 25 de ani abea şi mulţi nu ne mai recunoaşteam — ceea ce face să fie dureros. Întâlnirea ne reînviază — căci este de faţă prof. nostru Boroianu, de care suntem legaţi sufleteşte şi de toţi profesorii noştri. Suntem în progres — meritul este al d-lor profesori.
Dl. Prof. Bârsan Ridică paharul în sănătatea seriei 902—903.
Dl. prof. Univ. Motaş. Se vede fericit între colegii săi. Seria aceasta este una din seriile care a dat cele mai bune elemente. Aminteşte de pr. Cic. Iordăchescu, pr. Dron, etc.
Dl. Prof. Univ. Dr. D. Boroianu aduce mulţumiri P. S. S. Grigore cara ca şi la Adunarea Eparhială se bucură de mare atenţie. Mulţumeşte colegilor, precum şi foştilor elevi cărora le urează sănătate şi voioşie.
Pr. Valeriu Iordăchescu, explică cuvântul de „revoluţie“ ntru cât s'a zis, că seria din 1903 a fost o serie de *rebeli.*
Revoluţia este ceva paradoxal cu o şcoală creştinească. Revoluţia este lucrul Diavolului, este tot ce distruge societatea, ideia de religie şi Biserică.
Morala cere ordine şi armonie. Dacă însă starea de azi reclamă schimbare, atunci revoluţia este tot ce poate fi mai esenţial.
D-l Prof. V. Olaga, spune că şi el a fost un rebel în viaţă, revoluţionar dar d-l Boroianu l'a temperat.
Păr. Dron spune :
Toată activitatea noastră este datorită solidarităţii noastre. Am fost rebeli pe dreptate. Dorim ca de aici tot solidari şi tot rebeli să fim.
D. Prof. Gh. Gheorghiu spune că întru cât trăieşte aproape de mişcările bisericeşti—cunoaştem starea nemulţumitoare în care se găseşte biserica. Starea această se îndreaptă prin vrednicia preoţilor de azi *Pr. Gh. Popescu* (Popeşti-Răsărat) aduce mulţumiri profesorilor.
D. Gh. Ghibănescu spune că n'a perdut contractul cu Seminarul văd în preoţii de la tora putere de muncă. In ei văd viitorul ţării.
D. Profesor C. Prajă tratează pentru înălţarea Bisericei.
D. Profesor M. Jacottă spune că trebue să luptăm pentru ridicarea poporului nostru. Cu nădejdea în ridicarea lui, mergeţi la muncă mai departe.
Pr. Gh. Tudorache aduce prinos de recunoştinţă profesorilor cărora le rămânem credincioşi.
Pr. Tăzlăuanu îşi exprimă fericirea când se vede între colegi.
D. I. Profir, rosteşte câteva cuvinte, după care recitează „Baccilul lui Koch“ de G. Topârceanu.
D. prof. Costin aduce mulţumiri d-luiş Boroianu şi fraţilor Iordăchescu.
Pr, *Cicerone Iordăchescu* expune un moment din viaţa şcolărească. Mulţumeşte şi persoanelor laice, dar care lucrează pentru interesele bisericii.
D. *prof. dr. D. Boroianu* îşi exprimă fericirea că se găseşte între foştii lui elevi care acum se află pe înalte trepte sociale.
Spre seară, cu toţii au făcut o vizită pr. Gh. Tudorache în Ciurchi, admirându-i biserica, după care s'au întrunit iarăş la Seminar, unde în locuinţa Pr. Cicerone în cerc intim s'au depănat până într'un târziu toate amintirile de şcoală.

N. H.

INFORMAŢII

x Ieri noaptea a avut loc o razie poliţienească în toate cartierele oraşului. Razia fost condusă personal de d. M. A. Badareu, prefectul poliţiei.
Au fost arestaţi 37 de indivizi suspecţi şi în neregulă cu actele de identitate.
Ei au fost trimişi la urma lor.

x D. I. Timofte a fost numit învăţător la şcoala din satul Vultur com. Vântori (Iaşi) în locul d-rei Iulia Roman care a obţinut un concediu de 2 luni.

x CHETĂ.— Joi 24 Mai c. de ziua Eroilor, se va cheta pe străzile oraşului.
Ieşenii, cari întotdeauna au dat concursul pentru operile mari, şi de astă dată îşi vor da desigur cu drag obolul, pentru înfăptuirea nobilor lucrări pe cari actualmente Soc. „mormintele eroilor“ le proectează.

x D. dr. Cazacu, secretar general al ministerul sănătăţii soseşte azi în localitate unde va rămâne două zile.

Eruptiile pielei

Pomada Cadum potoleşte şi vindecă orice iritaţie sau umflătură a pielei şi asigură nopţi de somn liniştit persoanelor cari suferă de ani de zile de afecţiuni cutanate. Multe suferinţe sunt evitate întrebuinţându-se la timp Pomada Cadum contra eczemei, coşurilor, pecinginei, erupţiunilor, cojirii, blândei, cojilor depe buboae.

x In faţa Juraţilor din Bălţi se va judeca în ziua de 22 Mai procesul rebelliunei din Ciolacul Vechiu (jud. Bălţi).

x Automobilul cu No. 265 venind cu viteză pe str. Socola, a călcat peste copilul locuitorului David Solomon din str. Socola rănindu-l.
Şoferul a mărit viteza şi a trecut mai departe.

x In spitalul militar a fost internat soldatul M. Juravil dela grupul de aviaţie din localitate, care s'a ales cu o mână ruptă de alicea unui avion.

x Aseară a fost arestat în gara Tg. Frumos, individul Stanlon, dezertor din regimentul 6 vânători, Bălţi.

ULTIMA ORA

Bulgaria vrea să scape de plata reparațiilor

Dar se opun România, Jugoslavia și Grecia

Berlin 19. „Berliner Tageblatt" află din Atena pe cale semi-oficioasă că Bulgaria vrea să se folosească de cataclismul seismic pentru a scăpa definitiv de obligația plății reparațiunilor.

Guvernele din Belgrad, București și Atena, urmează un schimb de vederi pentru o acțiune comună în scopul de a preîntîmpina intențiile Bulgariei.

Cele trei state sunt de părere să admită amînarea ratei în curs care să fie fie plătită odată cu rata pe simestrul următor.

Aventura amoroasă a unei dactilografe

era să răstoarne guvernul englez

Ședință agitată a Camerei — Se așteaptă demisia ministrului de interne

Londra 19.— In ședința de eri a Camerei Comunelor, cabinetul a fost în primejdie de a fi răsturnat, pe o chestiune foarte originală.

Discuția proectului de lege asupra circulației fiduciare a fost întreruptă printr'o interpelare a partidului laburist în jurul unui scandal întîmplat la Hyde Park.

*

Doi polițiști au surprins pe o bancă din Hyde Park pe scriitorul Money în poziție intimă cu o dactilografă. Cei doi amorezi au fost arestați și trimiși în judecată pentru atentat la bunele moravuri.

In fața tribunalului, cei doi polițiști au ezitat în declarațiunile lor, așa că Money și dactilografa lui au fost achitați.

După aceasta însă, dactilografa a fost chemată din nou la poliție, unde timp de 5 ceasuri a fost supusă unui interogator vexatoriu,

*

Deputatul Henderson a întrebat eri guvernul dacă poliția engleză a adoptat metodele cekei ruseți și dacă în justiția engleză s'au introdus obiceiurile tribunalelor turcești.

Deputații și-au exprimat indignarea față de procedeele poliției iar majoritatea s'a arătat ostilă guvernului, amenințându-l cu un vot de blam.

*

Guvernul și-a putut salva situația numai promițând că deschide o severă anchetă. Iutr'adevă, ministrul de justiție a însărcinat însăși suprema curte de justiție să înceapă cercetările. S'a făcut apel la tot publicul englez să comunice curții supreme plîngerile pe care le are de formulat împotriva poliției.

Cu toatea acestea se socotește ca inevitabilă demisia ministrului de interne și a șefului de poliție.

Nu-i pământ la Polul-Nord

Kings Bay 19.—După un raid de 67 ore, dirijabilul Italia s'a reîntors eri dimineață la Kings Bay.

Generalul Nobile a declarat că a sburat asupra unei mari porțiuni din regiunea polară fără a descoperi pământ.

Agitație la Bursă

București 19— Comitetul bursei s'a ocupat ieri de urcarea bruscă a valorilor și a constatat că ea este nejustifiată.

Se va face un control sever al lichidărilor și se va veghea în deaproape ca operațiunile de bur. să se închee în mod reglementar.

Pentru moment nu este nici un motiv de alarmare.

Legația engleză din Budapesta

participă la manifestațiile pentru revizuirea tratatelor.

Budapesta 19. — Lordul Harmsworth (fiul lordului Rothermere) a depus eri coroane pe monumentele iredentiste din piața Libertății și anume pe statuile care reprezintă Ardealul Slovacia, Burgenland etc.

Lordul a făcut un zbor deasupra Budapestei și apoi a luat dejunul la arhiducele Iosef.

După amiază consiliul comunal a ținut ședință solemnă, ar lordul Harmsworth a asistat în loja regală fiind viu ovaționat. Seara a avut loc un banchet de gală dat de primărie.

Consilierii social-democrați s'au abținut.

*

In cercurile diplomatice se comentează mult prezența personalului legației engleze la acest banchet și la alte solemnități pentru revizuirea tratatelor.

Lordul pleacă mâne cu automobilul la Seghedin, Debrețin și la granița română.

In jurul traudelor

le la primăria Podul-Iloaie

D. inspector controlor financiar Culincu a descoperit o serie de senzalionale fraude la primăria com. Podul Iloaei.

D-sa a făcut o inspecție la registrele percepțorului financiar Const. Florescu găsind o lipsă de peste 400000 lei pe care d. perceptor dela Podul Iloaei nu le-a putut justifica.

Cercetările au continuat, și s'a stabilit că la această afacere Const. Florescu a lucrat împreună cu d. B. Angheluță, agent de constatare.

Perceptorul fiscal avea de vărsat administrației financiare, diferite sume de bani; însă d. Florescu își oprea și pentru d-sa câte puțini din banii Statului.

Consiliul comunal din Podul Iloaei a fost sesizat despre acest fapt și a dispus sechestrarea averei celor doi funcționari financiari.

Prefectura de județ a primit astăzi dossrul afacerei, care a fost dat în studiul delegațiunei permanete.

In ședința de astazi dimineață s'a hotărât trimiterea la parchet a dosarului pentru anchetarea și pedepsirea celor doi funcționari recinstiți. De asemenea s'a mai decis facerea unor cercetări la organele de control care n'au înregistrat a timp activitatea celor doi funcționari financiari.

Dosarul va fi înaintat parchetului astăzi.

Știri mărunte

Viena 19.—Artista Rachelle Dorange, continuându-și raidul călare dela Paris la București, a plecat ieri spre Budapesta.

*

Milano. — O furtună violentă s'a deslănțuit în canalul Messina și a scufundat sau avariat câteva vase.

*

București. — Fabrica de săpun J. Heinrich, societate anonimă, a cerut moratoriu. Pasiv 31 milioane lei.

A mai cerut moratoriu firma Schulder et Wisner de ceasornicărie en-gros str. Smârdan. Pasiv 9 milioane lei.

Familia Lupeascăi la Cluj

Cluj 19—Tatăl și fratele d-nei Elena Lupescu au sosit la Cluj, venind cu expresul din Viena.

Autoritățile i-au pus subt o severă supraveghere.

RESTAURAREA

unei biserioute istorice din jud. Iași

In mijlocul bătrânului codru din com. Mironeasa-Iași, este durată de multă vreme o interesantă bisericuță.

Acest locaș sfânt a atras atenția istoricilor; și zilele trecute bisericuța din Mironeasa a fost vizitată de părintele profesor Urcăcescu, delegatul comisiunei monumentelor istorice; care cu toate cercetările pe care le-a făcut, n'a putut stabili vechimea sfântului locaș.

Bisericuța e lucrată complectamente în lemn de stejar pereții au o grosime de trei sferturi de metru și sunt durați din stejar, de asemenea și toate celelalte accesorii din biserică sunt de lemn.

După părerea pr. Ursăcescu, bisericuța istorică are o vechime de vre'o 250 ani.

*

Această bisericuță a atras atențiunea autorităților, și s'a hotărât restaurarea ei.

S'a alcătuit un comitet parohial sub președinția d-lui revizor școlar Platon, care a zidit o clopotniță lângă biserică.

Astăzi d. prefect Ed. Lăzărescu a donat 27.000 lei pentru terminarea lucrărilor de refacere.

S'a hotărât ca solemnitatea sfințirei sfântului locaș să aibă loc în ziua de Duminică 27 Mai, în prezența prefectului de județ și a capilor autorităților comunale.

D. Prefect Ed. Lăzărescu a invitat la această solemnitate și pe d. ministru Al. Lapedatu.

INFORMAȚII

x *La Camera de Comerț.*—D' Const. Cerchez ni precizează că, din adresa pe care d-sa a trimis-o Camerei de Comerț, reesă clar că părțile întrebuințate sub președinția sa, din gestiunile financiare ale Camerei pe 1926 și 1927, le supune cu toată seninătatea, judecății opiniei publice. Rămâne însă de văzut dacă și d. Ilie Mendelsohn are curajul de a supune gestiunea d-sale în discuția comercianților.

x Primăria com. Podul Iloaei a cumpărat dela d-na Lucia Cantacuzino, terenul pe care se află instalat iarmarocul comunal, cu suma de 200.000 lei.

x Suntem autorizați a dezminți știrea apărută într'un ziar de dimineață cum că d. dr. C. Angheescu nu ar lua parte la serbările comemorative pentru întemeierea școlilor naționale în Moldova.

D-sa a înștiințat chiar acum două zile pe dl. președinte al Comitetului școlii normale „V. Lupu" că vine negreșit la aceste serbări, Duminecă, 20 Mai c.

x *Furt în str. Cuza-Vodă.* — D. Ohane Ohanezian proprietarul fabricei de cafea din str. Cuza Vodă 42, a reclamat poliției, că eri între 1—3, necunoscuți au pătruns în magazin cu chei false, furând suma de 5 .00 lei în bancnote 100 și 20 lei.

Deasemenea i s'a furat o mare cantitate de șocolată.

x *După 26 ani.*— Duminică 20 Mai ora 9 dimineață se'ntâlnesc la *Liceul Internat* absolvenții din 1902. Aceștia au început studiile secundare în anul deschiderii cursurilor acestui Liceu și le-au terminat sub regimul trifurcării cursului superior, introdus din 1899.

Dintre cei în viață sunt 7 medici, 3 ingineri, 2 magistrați, 2 avocați, 3 prof. universitari, 2 funcționari superiori, 1 director al teatrelor, 1 mare proprietar și 1 profesor secundar.

Sunt rugați a participa la recepție pe lângă d-nii profesori și foști profesori ai școalei precum și foști elevi ai școlii.

x Aseară tânărul Leon Anchievici, elev la școala comercială suindu-se pe scara unui vagon al trenului de marfă ce manevra lângă gară, a alunecat și a fost prins între vagoane.

Rănitul a fost pansat la spitalul Sf. Spiridon.

x La poliție este cercetat individul Filip Galiță din str. Țicăul de sus, bănuit ca autor al unui furt de mătăsuri în valoare de 800 lei de la d-na Fani Catz din str. Lăpușneanu.

x Asociația funcționarilor de Bancă a convocat pe reprezentanții tuturor asociaților funcționarești din localitate la sediul Asociației de Bancă pentru a lua atitudine contra încălcărei orarului de lucru și conflictului dela Banca Dacia.

x *Polițienești.* — Toader A. Saftei, de la chioșcul de ziare din str. Carol, a reclamat poliției că astă noapte concubina lui Roza Cotler a dispărut furându-i mai multe lucruri și suma de 5000 lei.

— A fost dus la secție Iosif Marcovici din Tg. Frumos, găsit fără acte de identitate.

In drum spre poliție el a încercat să mituiască pe sergent fără să reușească.

x *Convocare.* D-nii medici din orașul și județul Iași, membrii sau nu, ai Asociației generale a Medicilor filiala Iași, suni rugați a se întruni *Duminică 20 Mai ora 5 p. m. în localul A. M. I. str. Lăpușneanu 2* colț cu Păcurari spre a alege 20 medici din care să se desemneze prin tragere la sorți 2 delegați pentru comisiunea ce va judeca apelurile făcute de medici în contra impunerilor profesionale. Se vor discuta și alte chestiuni.

x Prefectura a trimis un ordin circular primăriilor din județ prin care arată că serbarea zilei eroilor se va face în anul acesta după același program ca și în anii trecuți

x Mâne la ora 9 seara d. dr. Alex. Cișman va conferența în Aula Universității, vorbind despre „Aspectele radiofoniei germane".

Biletele la Agenția Brașcu. Elevii plătesc 10 lei.

x D. Istrate Micescu va conferența mâine Duminică la ora 18 în Aula Universității vorbind despre „Regele Ferdinand I».

Conferința se ține sub auspiciile universității libere.

x ACCIDENT.— Un accident s'a petrecut astăzi dimineață pe str. Carol, în fața comandamentului teritorial de armată.

Pe când șoferul *Dumitru*, învârtea volanul mașinei prefecturei de județ, automobilul s'a pus în mișcare, trântindu-l la pământ și trecînd apoi peste dânsul

Șoferul s'a ales cu ambele picioare fracturate și a fost internat în spitalul Sf. Spiridon.

ECOURI

— *Dr. Kisman la Iași*, Sâmbătă 26 Mai ora 9 seara va avea loc în sala Cultura o conferință a tov. Dr. I. Kisman din Cernăuți, care va trata „Trei răspunsuri la problema evreească". Cercul cultural muncitoresc „Wecker".

Deschis numai până în ziua de 22 Mai la Hotel Continental

Expoziția de lucru de mână

A sosit un nou transport de: perdele, cuverturi de pat, fețe de mese, fileuri, tablete etc.

Cu prețuri foarte reduse;

MOTOL

CONTRA MOLIILOR

De vânzare la toate drogheriile

— Aflăm că toate depozitele le *Oficiului de vânzare a zahărului* în valoare de

Lei 600.000.000

sunt asigurate la Societatea de asigurare *„Aquila Ang o-Română*, S. A. R. de asigurări și reasigurări (Palatul *Băncei Fortuna* din București).

Polițele de asigurare respective sunt garantate de către reasiguratorii Societății Aquila Anglo-Română *puternica și vechea Societate engleză* **„The Eagle, Star & Britisch Dominions insurance Co. Ltd". Londra,** fondată în anul 1807 cu capital și rezerve de 22.000.000 Lire Sterline.

Birourile Reprezentanței Societăților de asigurări și reasigurări **„Aquila Română" și „Aquila Anglo-Română"** se vor deschide zilele aceste în *strada Sălulescu No. 1* (colț cu Piața Unirei) unde se vor face orice fel de operațiuni de asigurare: **Incendiu, Viață, Accidente. Transporturi pe apă și uscat, Aulomobile, Răspunderi Civile, etc. etc.**

Viață combinată Populară cu amortizmente prin trageri la sorți lunare.

Asigurări în lei și în valută forte. Lichidare promptă și culantă. Tarife moderate.

Spectacole

— La Sidoli se reprezintă numai azi și mâne Duminică— ultimele 2 zile — drama senzațională „Heidelberg, nu te pot uita!" acompaniament de cor studențesc. Filmul a stârnit adevărate senzații în orașul nostru. — A 2-a parte a programului: Banditul Negru, mare dramă de aventuri extraordinare. Luni program nou: Harold Lloyd (El-Lui) în Trăiască sportul! 10 acte de râs și veselie. A 2-a parte Ororile Bolșevismului, dramă de actualitate.

— La Elisabeta rulează de asemenea numai azi și mâne Duminică splendida dramă Amor Satanic cu Conrad Veidt și Lucy Doraine și al 2-lea film: Ferma Morții, mare film de aventuri senzaționale. — Luni program nou: Carnea Diabolică de H. Suderman cu distinșii interpreți: Greta Garbo și John Gilbert. A 2-a parte a programului, cel mai nou film cu Eddi Polo: Bufnița.

Ludwig Acker și Doamna și Dr. D. Petrovanu aduc la cunoștință prietenilor și celor ce au cunoscut și jubit pe buna lor soție și soră

CORINA L. ACKER

că în ziua de 20 Maiu 1928 se împlinește nn an de când cu durere s'a despărțit de viață, și îi invită a lua parte la parastasul ce se va oficia Duminică ora 10 dim. la biserica Sf. Theodor, pentru odihna sufletului.

Rugăm prietenii și cunoscuții a asista Duminică 20 Mai orele 11 dimineața la ceremonia punerei pietrei mortuare a neuitatului nostru

ALBERT E. DANIEL

Declararea în stare de faliment a Soc. de Asigurare „Regina Maria"

x Tribunalul Secția 3-a s'a pronunțat astăzi, declarând în stare de faliment Soc. de Asigurare „Regina Maria".

INDIGESTIA

Intovărășită de

DURERI DE CAP, AMĂREALĂ IN GURĂ, INCĂRCAREA LIMBEI ACREALĂ, ARSURI ȘI AMEȚELI.

Se combate cu cel mai bun PURGATIV NATURAL APA MINERALĂ

Breazu

NU OBOSEȘTE ȘI NU DEPRINDE STOMACUL ȘI INTESTINELE

APA DE BREAZU are efecte salutare în schimburile nutritive ale organismului, asigură buna stare a stomacului, a ficatului și a rinichilor; reîmprospătează sângele și contribuind la buna funcționare a tuturor organelor, menține sănătatea și buna dispoziție.

CERETI IN FARMACII ȘI DROGUERII

DOCTOR

LOUIS MENDEL

DENTIST

S'a mutat

în strada Lăpușneanu 41

vis-a-vis de Hotel Palace

DOCTORUL

R. DAMSKER

str. Ghica-Vodă No. 44-46

MEDICINA INTERNA,

SIFILIS și GENITOURINARE

tratează prin

DIATHERMIE

Bolile interne, reumatismul, guta, nevralgii, etc.

Bolile urinare și boli de femei

Cons.: 8—11 a. m. și 3—7 p. m.

ORA 2

O impresionantă nenorocire la Chișinău

Doi copii și părinții lor, îngropați de vii

Chișinău 19. — O sgudaitoare nenorocire s'a petrecut la cariera de peatră de lângă linia ferată.

Copii Anton Solariu, în etate de 11 ani și Andrei Boicu de 12 ani, au plecat de acasă și nu s'au întors la ora convenită.

Tații copiilor au plecat în căutarea acestora și s'au dus deadreptul la cariera de peatră, unde știau că copiii se joacă de obiceiu. Acolo au constatat că pământul e surpat și se auzeau gemete. Părinții au început să sape pământul, dar malul s'a prăbușit din nou, îngropându-i și pe dânșii.

Câțiva trecători au dat alarma și au sosit imediat jandarmi și săteni, care au săpat de zor, dar n'au mai găsit decât cadavrele celor patru victime.

Asasinat politic în Italia

Milano 19.—O crimă politică s'a întâmplat ieri la Pistoia. Fruntașul comunist Bella Maggiore a împușcat pe fascistul Bonamici, secretarul partidului fascist din Ponte Buggian. In acelaș timp a rănit mortal și pe un alt fascist. Criminalul a fost arestat.

Starea d-lui Stresemann

Berlin 19.- Starea sănătății d-lui Stresemann s'a ameliorat în chip satisfăcător.

Probabil că medicii vor renunța să mai publice buletine.

In jurul stabilizării

București 19. — Delegații băncilor străine care dau concursul la stabilizarea leului, vor face cîteva vizite de rigoare unora din personalitățile noastre financiare.

Se crede că d. Gastun Jeze va fi observator al băncilnr străine la Banca Națională pe timpul operațiilor de stabilizare.

ȘTIRI DIN ȚARĂ ȘI STRĂINĂTATE

ASPECTE

Pentru văduva lui Ranetti

(Continuarea din pag. I-a)

tti nici un ajutor deoarece, domnii scriitori români bucureșteni fiind oameni de o moralitate excesivă, cer neapărat prezentarea extractului de căsătorie ei găsind prilejul să se manifesteze — cu ocazia mizeriei femeei lui Ranetti — împotriva concubinajului!

Și Arghezi face un apel către inimile caritabile pentru a dona atât cât pot pentru a se putea aduna un fond de câteva mii de lei pentru femeea aceluia care ne-a înveselit de atâtea ori să poată avea cu ce să-și deschidă măcar un debit de tutun sau o tarabă cu mărunțișuri la un colț al Halelor centrale.

Pentrucă statul și oamenii politici nu vor da nici un ajutor și femeea lui Ranetti are nevoe de pâne cât mai urgent, unim și noi apelul nostru la acela al lui Arghezi și cerem cititorilor noștri obolul lor care, la oricât s'ar cifra, va fi primit cu o deosebită mulțămire.

Așteptăm ca ieșenii să-și facă datoria.

G. SPINA

P. S.—Sumele de bani mi se vor trimite pe adresa mea la Administrația ziarului.

G. S.

Medicina în ajutorul Istoriei

(Continuarea din pag. I-a)

omenești, ci ea trebue să fie reînvierea vieții integrale.

Nimic n'a fost lăsat deoparte de d-rul Cabanes: *Chirurgi și răniți de-alungul istoriei, Leacuri de altădată, Otrăvuri și vrăji, Curiozitățile corpului omenesc.* El a abordat în *Nebuni încoronați, Nevroza revoluționară, Boala ereditară,* importante probleme istorice dând soluții interesante.

Viața intimă a lui Napoleon l-a atras și cercetând activitatea medicilor săi, a scris *La căpătâiul împăratului, In intimitatea împăratului, Napoleon judecat de un englez.*

In cursul uneia din anchetele pe care le conducea cu atâta dibăcie, d-rul Cabanes a descoperit figura lui Pagello, doctorul venețian și martorul idilei furtunoase între George Sand și Musset, ceiace a reînoit polemicele în jurul acestei pasionante chestii.

Activitatea d-rului Cabanes era prodigioasă. El conducea revista *cronica medicală*; publica articole minunate de vulganizare în marile ziare; a întemeiat Societatea medico-istorică.

Cartea care rezumă mai bine lucrările sale, expunând sinteza lor într'o sforțare de generalizare și conciziune, este *Istoria ascunsă prin medicină.* Ambiția lui a fost în adevăr să ajute cît mai mult adevărul istoric prin numeroasele sale informații adunate din lecturi și neobosite cercetări prin arhive.

Fiscul și ciomagul

La cazul petrecut la Botoșani se adaogă un alt caz de barbarie a unor perceptori comunali, întâmplat la Chișinău.

Agenții Vărzor și Doina dela percepția comunală au venit să încaseze impozitul de 1o6 lei de la d. Fișman din str. Ismail 22. Contribuabilul nefiind acasă, perceptorii au vrut să sechestreze două scaune. Fiica d-lui Fișman, opunându-se la aceasta a fost bătută crâncen de cei doi agenți.

Ex-prințul Carol
în jenă financiară

Ziarul „Daily Mail" scrie că exprințul Carol se află acum într'o delicată jenă financiară. Într'adevăr, veniturile prințului nefiind considerabile, luxul traiului și petrecerile frecvente au epuizat repede aceste venituri.

In plus se mai adaogă și recenta aventură din Anglia, care a consumat sumi apreciabile. Prin urmare, exprințul Carol va întîmpina mari dificultăți, pentru a face de-acum înainte figură bună, trăind într'un chip care să nu fie nedemn de rangul său.

„OPINIA"
literară și artistică

(Continuarea din pag. I-a)

FAPTE

Artiștii români în străinătate.

Cîntăreața noastră de operă d-na Florica Cristoforeanu a interpretat acum câteva zile la celebrul teatru „Scala" din Milano, rolul Santuzzei din „Cavaleria rusticană" de Mascagni. Ziarele italiene, în special „Il Secolo" și „Il Sole", aduc frumoase elogii compatrioatei noastre.

Deasemenea se anunță că d. Niculescu-Basu a fost angajat la „Scala", dar n'a putut încă cânta, fiind bolnav.

In teatrul „Champs Elysées" din Paris, va avea loc Luni concertul unei orchestre de 100 persoane, condusă de maestrul Georgescu și cu concursului maestrului George Enescu.

Humorul francez.

Georges Courteline, președintele Academiei humorului francez, anunță că în cursul acestei săptămîni au fost înscrise următoarele trei cuvinte: *Eșafod* —platformă pe care-ți pleci capul pentru prima oară; *Scriitor* —soldat pe linie și *Imblînzitor* —partea leului.

Totodată s'a hotărât să se acorde anul acesta un premiu de trei mii franci, pentru cele mai bune zece definiții humoristice.

Cei doi medici.

Scriitorul francez Jean Louis Vandoyer, fiind bolnav într'un orășel de provincie, a chemat un medic, mai mult din deprindere decât din convingere. Acesta încercă să-l încurajeze:

— „Nu fii îngrijit, domnul meu; boala va trece repede, dacă vei lua aceste praf'uri. Uite, și eu am fost suferind de aceiași boală acum câtva timp și m'am făcut bine"...

— „Dar, răspunse scriitorul, dar d-ta ai avut alt medic".

Bibliografie.

„Adevărul literar" (389) a apărut cu frumoase articole Artur Stavri, mort de curând, iscălite de d-na Isabela Sadoveanu și d. Demostene Botez. Schițe și nuvele semnează d-nii A. Frunză, Radu Rosetti, Carol Scopovschi; versuri de Artur Stavri și D. N. Teodorescu. In plus numeroase recenzii, cugetări, curiozități, anecdote și traduceri. Deasemenea un interesant interviu cu scriitorul francez Jules Romains. Exemplarul 7 lei.

Fabrică de bani falși
în jud. Trei Scaune

Am anunțat ieri că la Sf. Gheorghe (Ardeal) s'au descoperit bancnote false de 1000 lei. Cercetările făcute imediat au dus la descoperirea unei fabrici clandestine de bancnote de 1000 lei la Covasna, (jud. Trei Scaune).

Au fost arestate 11 persoane și toate mașinile și piesele au fost confiscate.

Cercetările continuă.

Un veac de la întemeierea
școlilor publice naționale în Moldova

(Înștiințare pentru școli și profesori)

Inspectoratul școlar al Regiun i XIII Iași, comunică:

In ziua de Duminică 20 Mai crt. Școala Normală de băeți „V. Lupu" din Iași va sărbători împlinirea unui veac de la întemeerea școlilor publice naționale din Moldova. La această serbare va asista și d. dr. Anghelescu, ministru al i structiei.

Domnii profesori și institutori din Iași sunt deasemenea invitați de a lua parte la această serbare care se va continua la școala Normală la ora 4 după amază după un anumit program.

Inspectorul școlar aduce pe această cale la cunoștință cele de mai sus, nefiind timp material de a se comunica prin circulări.

RAVAGIILE Tuberculozei
în jud. Iași

694 bolnavi dintre care 164 au murit

In raportul d-lui dr. Vasiliu, inspector-delegat al regiunei sanitare, asupra situației județului Iași din punct de vedere sanitar, găsim unele date asupra ravagiilor tuberculozei în județul nostru.

*

Din catagrafia făcuta asupra tuberculozei, sunt cunoscuți pînă astăzi un număr de 694 bolnavi, din care 344 sunt vechi și 350 bolnavi noi. Din aceștia au murit 164, s'au ameliorat 30 și au rămas 536.

Acești bolnavi în mare parte nu sunt supuși nici unui tratament și de multe ori de și au fost trimiși pentru izolare în sanatorii speciale, li s'a refuzat primirea pe motivul lipsei de locuri. Astfel acești bolnavi în mijlocul consătenilor sunt un permanent focar de răspândire a Tuberculozei, care face în fiecare an un număr însemnat de victime.

*

Anul trecut a funcționat în județul Iași un spital de tuberculoși cu 20 de paturi la Stânca Acest spital e așezat în condițiuni climaterice cu totul contrarii unui spital de tuberculoși, fiind situat într'o zonă mlăștinoasă de pe marginea Prutului.

P.

Atac banditesc
în jud. Botoșani

Botoșani 19— Satul Priscăeni a fost atacat astă noapte de o bandă de tâlhari mascați care au jefuit și maltratat pe locuitorii Oliniuc, Axente, Pantază și văduva Maria Mihai.

Dela aceasta au furat suma de 50.000 lei.

In urmă banditii au dispărut, luând direcția pădurii Buhai din județul Bălți.

Zava

MARE DEMONSTRAȚIE AERIANA pe aerodromul dela Abator (Iași)
Acrobație. — Lansări de parașute. — Sboruri cu pasageri.

Asociația din România pentru Propaganda Aviației, filiala Iași, a luat inițiativa de a organiza în ziua de 24 Mai crt. (Ziua Eroilor) între orele 16 și 19 o demonstrație aeriană pe aerodromul dela Abator, cu concursul Grupului 1 Aviație.

Programul după care se va desfășura demonstrația, este următorul:

Ora 16. — Trecerea în revistă a Grupului, de către d l General Zadik.

Ora 16 10 Salutul Aerului.

„ 16.20—16.50 Sbor de acrobație pe avioane „Spad" 6.1

Ora 17—17.30 Sboruri de patrulă pe avioane „Potez" XV A. 2.

Ora 17.30—17.45 Lansări de parașute.

Ora 17 45—18 concurs de aterisări la punctul fix.

Ora 18—19.30 Sboruri de pasageri (pers. civile) pe avion „Iunkers" F. 13.

Avându-se în vedere scopul urmărit prin aceste demonstrațiuni aviatice, facem apel la public de a lua parte în număr cât mai mare. Atât întrarea cât și ascensiunile în avionul de pasageri sunt gratuite.

INFORMAȚIUNI

x *D. I. G. Duca a avut eri o lungă întrevedere la ministerul de externe, cu baronul de Guillaume, ministrul plenipotențiar al Belgiei. Convorbirea s'a fixat mai ales asupra stabiliri în Belgia a exprințului Carol.*

x *D. dr. Anghelescu, ministrul instrucțiunei publice sosește mâine dimineață în localitate, însoțit de d-nii George Brăteanu și I. Simionescu.*

Ministrul Instrucțiunei va prezida serbările comemorative școlare de mâine și se va interesa de necesitățile școlilor din Iași.

D. dr. Anghelescu se înapoiază mâine seară în Capitală.

x **Aplicarea legislației române în Basarabia**—*Punându-se în aplicare legea de unificare legislativă legile românești vor intra în vigoare în Basarabia pe ziua de 1 Iunie.*

D.nii Climescu, prim președinte al curții de apel Chișinău și d. Luca Brânză decanul baroului, au luat inițiativa sărbătoririi acestui eveniment în toată Basarabia în ziua de 3 Iunie.

Piața Valutară

Leul la Paris a cotat ieri 15,75; la Zurich 3.21.

Devizele în Capitală au notat: Francul francez 6,43; belga belgiană 22,80; francul elvețian 31,50; lira engleză 797; dolarul 163,30; lira italiană 8.61; coroana cehă 4.90; Rentenmark 39,10.

x *Cantina* Asociației Creștine a femeilor va continua a funcționa, și mulțumită ministerului Muncei, care a acordat un sprijin remarcabil.

In afară de aceasta, se constată faptul îmbucurător, că sporește numărul muncitorilor cari vin să se ospeteze la acestă cantină, unde găsesc pentru un cost foarte redus, o hrană abundentă și substanțială.

x In ședință secretă s'a judecat eri la Consiliul de Război Iași procesul plutonierului-pilot Nec. Botocan din grupul 1 aviație Iași acuzat de a fi violat pe d-ra Săvescu din Tataraș.

Stabilindu-se că nu a existat violență — plutonierul a fost achitat.

x Cazul prefectului de Roman d. Ștefan Teodorescu (care a fost surprins în flagrant delict de adulter) va fi cercetat zilele acestea de ministerul de interne și de cel al Instrucției.

x **Acțiunea averescană.** La 3 Iunie se întrunește la Timișoara comitetul executiv al partidului poporului. Cu acest prilej se va vota o moțiune, pe care d. gen. Averescu o va remite Regenței.

x **Concertul Mircea Bârsan—Rodica Suțu.**— In seara zilei de Mercuri 23 Mai a. c., va avea loc la Teatrul Național, concertul Mircea Bârsan-Rodica Suțu. Iată și programul:

Nardini — sonata re major — Mircea Bârsan; *Brahms* — capriccio op. 76, *St. Saëns*—allegro appasionato— Rodica Suțu; *Mendelsohn* — concertul mi minor—Mircea Bârsan și Rodica Suțu—Pauză—*Mac Dowel*—Praeludium, *Albeniz*—Cordoba și *Leschetzky*— Tarantella—Rodica Suțu; *C. Franck*—sonata la major—Mircea Bârsan și Rodica Suțu.

x Doctorul **Brener** *specialist mamoș*, boli de femei, consultă dela 2 până la 6 p. m

x Astăzi a avut loc la Mircești județul Roman, așezarea rămășițelor pământești ale poetului *Vasile Alexandri*, ale soției și părinților săi, în Mansoleul construit de Academia Română.

x Congresul centrelor și organizațiilor studențești dela toate universitățile, se vor ține la Iași în zilele de 23, 24 și 25 Mai.

x Proprietarii caselor Braunștein au fost condamnați la 3ooo lei amendă amendă și 3oooo lei despăgubiri către Uzină pentru că au tras fir și au consumat electricitate în mod fraudulos.

x Pentru ziua de 28 Mai crt., a fost convocat Sinodul de către I. P. S. S. Mitropolitul Pimen.

x La Inspectoratul sanitar din localitate, s'a hotărât a se face un fel de rotație printre internii dela dispensare, așa că un număr mai mare de studenți să-și poată mări cunoștințele prin practică.

x Numele stației Călărași (Basarabia) de pe linia ferată Vasile Lupu—Chișinău s'a schimbat în „Unirea".

CONVOCARE

Școala primară „Reuniunea Femeilor Israelite" din str. Lozonschi No. 11, aduce la cunoștința tuturor membrelor cotizante că *Adunarea generală* s'a fixat pentru ziua de *Duminică 20 Mai* în localul școalei ora 4 p. m.

La ordinea zilei;

Darea de seamă pe anii 1925—26 și 27 (din Septembrie până în Septembrie).

Descărcarea vechiului comitet și Alegerea unui nou comitet.

In caz de neîmplinirea numărului necesar de membre, adunarea se va ține Duminica următoare, oricare ar ți numărul de doamne prezente.

„SPIRITIST"
Prezicător SĂVESCU

Strada ETERNITAȚEI No. 58 (prin Târgu Cucului) Singurul este în ROMANIA

PREZICATOR documentat cu INVENȚIE proprii sigure — dau fără a-și face — reclamă mare—

Incepând acum o nouă *invenție* în calculul „CIFRELOR" prezice, orice afaceri serioase la persoane serioase descoperă orice mistere sufletești din viață și dă toate lămuririle necesare pentru orice interes, sufletește, căsătorii, boale orice fel, comerciale, furturi, atât cât e posibil desigur.

Dă lecții de sugestiune și magnetismul—face magnetismul pentru vindecarea boalelor de nervi, anemie, dureri de cap, gânduri fixe, energie, boala dragostei (iubiri fatale) și deprinderi rele, liniște în căsătorie etc.

Discreție sigură. Toată țara prin scris. Consult. 9—12 și 2—7½ Duminică până la 4 după masă.

Agricultori, Podgoreni,
Asigurați holdele, viile voastre, contra
GRINDINEI
la „Asigurarea Românească"
Iași str. Lăpușneanu 40
Telefon 192

Doctor A. Dascăl
BOLI de COPII și INTERNE
VENERICE și SIFILIS
Tratamentul radical al Blenoragiei acute și cronice. Injecțiile intravenoase cu Neosalvarsan
Consult. și tratament:
10—12 a. m. și 2—8 seara
Iași, str. Cuza Vodă 42
(casele Cristofor)
vis-a-vis de Camera de Comerț

SPRIJINIȚI FLOTA AERIANĂ

SEMINARUL DE SLAVISTICA

Influența poetului englez Byron asupra rusului Pușkin

(Continuare din pag. I-a)

dragoste, condamnări nelogice și acțiuni desordonate, fără legătură.

2) Byron intră deodată în acțiune, oarecum piscul povestirii: (De ex.: în *Parisina.* Întâlnirea nocturnă a iubiților judecata, execuția lui Hugo). La Pușkin același lucru. De ex.: Cerkezul aduce pe un rus captiv în satul de munte, întâlnirea nocturnă a soției Cerkezului cu Captivul, fuga captivului și sinuciderea Cerkezei).

3) Subiectele is de nuvelă,— adică schițe sau portrete ale popoarelor descrise, cu intrigi simple, iar nu acțiuni complicate ca în drame, roman.

4) Ca introducere, descrierea exotică a naturii meridionale La Byron (Corsarul, Asediul Corinthului) Pușkin, mediul exot c al orientului muzulman (Crimeia unde's Tatari, Caucaz unde's Cerkezi).

5) Elemente romanțioase, adică cu aventuri amoroase senzaționale.

De ex.: (Triburile sălbatice ale Cerkezilor, haremul hanului Crimeii unde se ascund atâtea taine misterioase, Țiganii nomazi, cari se dedau la diferite peripetii). Poetul participă la soarta eroului, căci îi pune monologu i lirico-dramatice, cu repetiți, exclamații lirice, întrebări. Poetul se identifică cu eroul.

Astfel la Byron (Mazeppa, Prizonierul din Chillon).

7) Apoi și la Pușkin avem monologuri și pseudo-dialogur (adică eroul se întreabă și tot el răspunde) lirico-dramatice. De ex. în „Frații Halduci".

8) In sfârșit povestirea e întreruptă printr'un cântec pus între scene, ce ne frapează prin forma sa strofică (în Captivul, cântecul cerkejilor, în „Fântâna" cântecul Tatarilor, în „Țiganii" cântecul Moldovenilor la Byron (Child Harold, cântecul Medorei în Corsarul). Apoi scene de efect dramatic: Azo, tatăl, condeamnă pe fiul și pe soția sa la moarte, Corsarul salvează, luând în brațe pe iubita dușmanului său Seid-Pașa dintr'un palat incendiat, cu toate astea în centrul acțiunii stă figura sublimă și sumbră a eroului, a criminalului generos.

9) In caracterizarea eroului, Byron nu se mărginește la zugrăvirea indirectă, ci face un portret psichologic, bogat în amănunte: viața sa exterioară, decepția, starea sa sufletească într'un a umit moment al acțiunii. Așa e dragostea lui Conrad pentru Madora, starea lui sufletească în închisoare. Figura adversarului amintește caracterul eroului. La Byron: (Ghiaur, Conrad, Hugo, la Pușkin Hassan, Seid, Azo).

10) La Byron, tipurile ideale de femei sunt diferențiate în 2 direcții: Pe de-o parte focoasa frumusețe orientală cu păr și ochi închiși (Ghiulnara, Leila) pe de alta, creștina frumoasa— blândă și drăgălașă cu ochi albaștri și păr d schis (Medora, Parisina) Pușkin repetă tipurile de femei ale lui Byron.

In „Fântână" ele sunt opuse: Zaremia occidentala și Maria, creștina". Totuși Pușkin are o originalitate genială, un sentiment național potențiat, o individualitate poporanistă. Lui Pușkin îi place țara lui și împrejurimile țării sale.

Pe lângă asemănările dintre model și imitator, trebuiesc considerate și deosebirile dintre ei. O asemenea comparație e drumul cel mai scurt pentru aprecierea meritului individual. Byron e subiectiv în opera sa, Puschin e obiectiv, el asistă ca spectator la peripețiile eroului. Byron pentru a fi romantic întrebuințează un stil bogat, amplu cu iperbole, cu termeni de comparație, pe când Pușkin în dramele sale pune severitatea clasică, simplitatea și numai afecte estetice. Și Pușkin și Byron au fragmentarism, adică acțiunea e pusă pe capitole, cu o scenă scurtă și după o pauză mare, altă scenă. Stilul lor e abrupt, scurt, concis. Ca formă, amândoi întrebuințează tetrapodul iambic. Sub influența lui Byron, acest tip metric a fost drept stigmat nelipsit al poeziei romantice.

Pușkin păstrează alternanța de rime slabe și tari, tradiționale în poezia rusă, în locul rimei tari, constante a poeților englezi. Unele lucruri la Pușkin au fost combătute. *Prințului Viazemskii* îi displace desordinea faptelor. Pe *Nadejdin* îl desgustă scenele cu sentimente astenice, scene ce îngrozesc pe lector și pe spectator. Totuși *„povestirile byroniste în versuri"* au avut imitatori. Imitatorii cei mai însemnați sunt: *Baratânskii, Kozlov, Râleiev, ePodolonskii, Feodor Solonier.*

*

In urma acestei dizertații a domnișoarei *Eleonora Maftei*, s-au făcut, ca de obicei, discuții între conferențiară și ceilalți studenți și studeute cu privire la fondul și forma ei. La aceste discuții au luat parte mai cu seamă studenții: *Zolotovici* din anul al treilea, Panaite din anul al doilea, și Gane din anul întâi.

ANUL XXIV No. 6301

3 LEI EXEMPLARUL

ABONAMENTE

Lei 1000 pe un an
„ 500 . . „ 6 luni
„ 300 . . . „ 3 luni

BIBLIOTECA UNIVERSITĂȚII IAȘI

OPINIA

ZIAR POLITIC COTIDIAN

ANUNCIURI
se primesc la toate
Agențiile de Publicitate
și la
Administrația ziarului
Iași—Str. Gh. Mârzescu 17

Tradiția școlară a Moldovei

Iașul s'a învrednicit pe ziua de ieri, de o frumoasă serbare culturală, amintind întemeerea învățământului național public în Moldova.

Unii au spus că se serbează centenarul *școlii primare* moldovenești, și credem că această denumire ar fi improprie.

Trei-Ierarhii ajunseseră un tradițional loc de școală încă de pe vremea lui Vasile Vodă Lupul. Invățătura elementară (normală) se preda acolo de multă vreme. Așa se explică dece în 1813 Gh. Asaki adaogă și o secțiune de matematici și inginerie care a funcționat până prin 1821.

In 1827—28 Asaki *reorganizează* școala primară (normală) și întemeiază un gimnaziu unde se predă gramatică, istorie, religie, economie politică, științe naturale, aritmetică, geografie, limba latină etc. In anul 1830 s'au adăogat greceasca, ruseasca, franțuzeasca și dreptul.

Era gimnaziu în toată regula, care prepara elevi ce continuau învățătura în Academia Mihăileană înființată la 1834—35 (liceu superior căruia apoi i s'au adăogat și facultăți universitare).

Deci socotim că se micșorează tradiția școlară moldovenească, spunând că numai de 100 ani s'a înființat *prima școală primară*, lăsându-se a se crede că mai înainte de 1828 ar fi fost la noi beznă desăvârșită de învățătură elementară.

Știm că prin 1810 era la biserica Sf. Ilie școala de fete care prepara profesoare pentru școli primare; iar gimnaziul Vasilian a fost transformat cu totul în școală *preparandală* (în 1855) pentru promovare de învățători. Și nu este probabil ca în 10—20 ani să se fi înființat atâtea școli primare încât să fie nevoe de școli speciale preparandale pentru formarea corpului didactic. Mai curând e de crezut că școlile primare-elementare ființau de timp mai îndelungat, sub diferite forme.

E mai propriu să se zică, prin urmare, că s'a împlinit veacul de la întemeierea *primei școli publice, cu funcționare regulată* (fiind vorba de un gimnaziu).

*

De altfel, încă din 1804 se înființase seminarul de la Socola (cu învățământ mai dezvoltat decât la școala primară), care a funcționat cu întreruperi până la 1828—29, și apoi regulat până astăzi. Iată o școală publică mai veche de un veac.

Nu s'a putut reconstitui istoria școlară a Moldovei, dar sânt urme care dovedesc că învățământul are rădăcini destul de vechi.

E vorba că Alexandru cel Bun a înființat o școală superioară la Suceava. Dar sânt documente că pe vremea lui Vasile Lupu existau la Iași *mai multe școli*, în afară de așezămintele de la Trei Ierarhi. In 1646 s'a tipărit la Iași o carte de legi *în limba românească*. Cum ne-am putea închipui tipografie și zețari care lucrează în limba română, fără să existe școli primare românești?

La sfârșitul veacului XVII Mitropolitul Dosoftei s'a îngrijit de școli moldovenești și a scris cărți românești. In 1715 exista la biserica Sf. Sava o școală unde se învăța și moldovenește (pe lângă grecește și slavonește). In decursul veacului XVII existau școli primare și gimnaziale în Iași (între care se citează școala moldovenească de la biserica Sft. Nicolae, pe care a reorganizat-o Grigore Ghica în 1776).

Evident însă că dezvoltarea regulată a învățământului public național începe în veacul XIX. Dar nu-i drept a se spune că, mai înainte de un secol, Moldova n'avea școală primară.

Pentru toți acei care s'ar fi mirat de o tradiție atât de scurtă a școlarității noastre moldovenești, cutezăm a zice că *tradiția noastră școlară e mult mai bătrână decât un biet secol*, decum ar lăsa să se creadă serbarea de ieri.

X.

D. Duca și împrumutul

In ziarul italian „Giornale d'Italia" a apărut un interview al d-lui I. G. Duca. In chestia împrumutului nostru extrem, d. Duca spune:

—„*Chestiunea este negociată sub egida Băncei Franței și am speranța că tratativele în curs vor ajunge în curând la un rezultat satisfăcător. Am fost întrebați de ce ne-am adresat capitalului american prin intermediul Băncei Franței. Este simplu: fiindcă de aci ni s'au făcut propuneri într'un spirit atât de amical că nu aveam nici un motiv să refuzăm.*

„*Tot ce vă pot spune este că guvernul prezidat de d. Vintilă Brătianu este prea preocupat de interesele țării pentru a accepta condițiuni care ar fi incompatibile cu interesele și demnitatea ei*".

„OPINIA" LITERARA ȘI ARTISTICA

Șarpele.

Cetățeanul simplu și comun n'are finețe și cultură, dar posedă în schimb intuiție și bun simț. Unul din această categorie căuta să-mi demonstreze acum câteva zile, că femeia este mai totdeauna ispita care tulbură liniștea bărbaților, răscolind sufletul și nervii.

Poate că cetățeanul nu greșea prea mult, afirmând că femeile te pot înveseli, după cum tot ele pot aduce tristețe profundă. E foarte adevărat; adesea predai fericirea în mânile unei femei, care dispune de dânsa, unde, când și cum poftește. Impotriva acestui adevăr, mijloace de luptă nu există;—ele trebuesc inventate, în ciuda evidenței care ne arată mereu, că inima ne învinge creerul.

Și parcă deaceia mă urmăresc încă vorbele înțelepte ale cetățeanului banal: „Ascultă-mă, așa este; partea tare a sexului slab e că știe întotdeauna să găsească partea slabă a sexului tare"!

i. b.

FAPTE

„**Cleopatra**",

piesa d-lui Nicolae Iorga s'a jucat pe scena Naționalului din Capitală și a obținut un mare succes. Publicul a aplaudat îndelung, iar cronicarii aduc autorului cele mai calde elogii. Unul din ei spune: „Cleopatra" se așează cu cinste în rândul celor câteva piese din reperto-

(Continuarea în pag. 4-a)

Din toată lumea

Valabilitatea vaccinului B. C. G. — Academia de medicină din Paris a ținut a treia ședință în care s'a discutat despre vaccinul contra tuberculozei.

Dr. Liquières a expus câteva observații făcute asupra animalelor, trăgând concluzia că vaccinul B. C. G. pune organizmul în oarecare primejdie.

In urma discuțiilor, s'a stabilit că afirmațiile d-rului Liquieres nu sunt sprijinite pe dovezi suficiente și deci vaccinul profesorului Calmette rămâne perfect valabil.

La discuție au participat și savanții români I. Cantacuzino și Ionescu-Mihăești care au arătat că la 9500 injecții făcute în România, s'au produs numai, două cazuri de moarte prin tuberculoză; și că mortalitatea generală (în urma injecțiilor cu B. C. G.) a scăzut dela 25 la 4 la sută.

*

O dramă în aer.—Aviatorul american Harry Anderson a plecat din Detroit (Statele-Unite) spre Michigan, luând în aeroplan un tânăr pasager.

Aproape de destinație, la 650 metri înălțime, pasagerul a fost cuprins de un acces de nebunie; a scos un ciocan și a lovit pe aviator în cap.

Acesta, deși amețit, a putut stăpâni aparatul. Dar a doua lovitură a nebunului, l-a făcut să-și piardă conștiința. Aparatul s'a prăbușit la pământ, iar aviatorul și nebunul au fost grav răniți.

*

Populația Belgiei.—După cea mai nouă statistică, Belgia are 8 (opt) milioane locuitori (femeile sunt ceva mai numeroase ca bărbații).

Cel mai mare oraș belgian e Anversul cu 300.000 locuitori; apoi vin Bruxelles cu 212.000; Anderlecht cu 174.000; Schaerbeek cu 114.000 etc.

*

O greșeală de scripte. — Cetățeanul Rudolf Brandt din Magdeburg (Germania), deși în vrâstă de 56 ani, are totuși oficial... 146 ani. Cum se explică faptul? Foarte simplu: funcționarul de la starea civilă, în loc să însemne anul nașterii 1872, a înregistrat din eroare 1782. Noroc că această greșală de vrâstă privește pe un bărbat. Dacă ar fi fost vorba de o femeie...

*

Căsătoria în Turcia. — O recentă dispoziție a guvernului otoman, oprește pe toți militarii turci de a se căsători cu femei străine. Altfel ei își vor pierde imediat postul și vor fi socotiți ca nepatrioți.

Măsura aceasta, deși pare la început curioasă, are totuș rostul ei. In ultimul timp ostașii turci, călătorind prin diferite ținuturi, se căsătoreau cu femei străine, deoarece acestea sînt și mai instruite decît compatrioatele lor. Și a trebuit o lege cu sancțiuni, pentru ca turcoaicele să nu rămâie nemăritate!..

In pag. III-a
Ultima Oră

OLIMPIADA DIN AMSTERDAM

Marele stadion din Amsterdam (Olanda) unde au loc concursurile sportive internaționale. Clișeul nostru reprezintă o vedere generală a imensului stadion, cu următoarele părți principale: 1) Stadionul; 2) tribuna de onoare; 3) tribuna Marathon; 4) locuri în picioare; 5) turnul Marathon; 6) sala de scrimă; 7) sala pentru atletica grea; 8) locul pentru tenis; 9) locul pentru chrichet; 10 piața „van Tuyll"; 11) terenul de exerciții.

Prezicerea unor noui cutremure

Cunoscutul sismolog italian Bendandi, dela observatorul din Faenza, a publicat buletinul următor:

„După recentele cutremure de pământ care s'au produs în Asia Mică, în Grecia și în unele părți din Italia, ne amenință noui dezordini. Duminica viitoare, toate sismografele din lume vor înregistra un foarte violent cutremur, a cărui situare e greu să se precizeze dinainte, dar care va fi probabil resimțit în sudul Siberiei".

Această „Duminecă viitoare" înseamnă ziua de ieri, 20 Mai. Să vedem dacă se dovedește.

Englejii și repaosul la magazine

In Anglia legea numită de popor *Dora* (Defence of the Realm Act) pedepsește pe ori cine face cumpărături după ora 8 seara. Aceasta pentru a proteja pe funcționarii de magazine, care ar fi menținuți la serviciu peste ora legală.

Dar și acolo, măsura provoacă nemulțumiri. In special, englejii sunt obișnuiți să cumpere șocolată și țigări când merg la teatru, și se simt stânjeniți când găsesc închise debitele și cofetăriile. S'au făcut proteste în parlament patronii s'au oferit să vândă ei singuri după ora 8, însă totul a fost zadarnic: legea a continuat să se aplice cu străgnicie.

In cele din urmă s'a găsit soluția: magazinele de bomboane și țigări și-au instalat în fața distribuitoare automatice, care lucrează la orice oră din zi și din noaptea, pui banul și iei țigara sau bomboana. Peste o vreme, s'a constatat însă că și acest sistem are defecte. In adevăr, mecanismul nu poate vedea moneda care se introduce și astfel dă, țigări și șocolată pentru monede rele, jetoane sau nasturi care au greutatea cerută.

Problema rămâne așa dar insuficient rezolvată chiar la Londra, ceiace va mângâia puțin pe funcționarii comerciali din Romania.

ASPECTE

UN EXEMPLU ENGLEZ

Avem, slava domnului, prilejul cel puțin odată pe zi să protestăm împotriva ilegalităților de tot felul practicate de autoritățile noastre superioare, mijlocii și de ultimul grad.

In special chestia ilegalităților în materie de libertate individuală ne dă atîta de lucru, încît mărturisim că ni-e frică să nu indispunem pe cititori repetînd de atîtea ori argumentele noastre în contra arbitrarului.

Dar noi ne facem datoria; avem convingerea fermă că numai educația civică va putea aduce într'o zi modificarea situației intolerabile dela noi și că nu avem nimic de așteptat de la guvernele dictatoriale și dela parlamentele de mameluci.

Vom pune azi sub ochii cititorilor un exemplu englez, pentru a le da posibilitatea să mediteze asupra senzului cuvintelor libertate și opinie publică:

Poliția londoneză și-a permis să reție timp de cinci ceasuri pentru un interogator pe o domnișoară dactilografă care fusese judecată și achitată pentru un fapt de minimă importanță; interogatoriul se referea la aceiași chestie care fusese desbătută înaintea justiției.

In aceeași zi în care domnișoara fusese interogată la poliție, un deputat laburist a interpelat guvernul asupra acestei măsuri polițienești și întreaga Cameră a comunelor s'a unit cu deputatul laburist, amenințând să dea un vot de blam guvernului sub care s'a putut întâmpla un atentat la libertatea individuală a unui cetățean englez.

Situația guvernului era foarte gravă și ministrul de justiție a trebuit să ceară scuze pentru victima poliției, anunțând o severă ancheta și sesizarea Curței supreme de justiție: în orice caz însă, se așteaptă demisia ministrului de interne și a șefului general al poliției...

La noi în fiecare zi sânt arestați din capriciu sute de oameni, alții sânt ținuți la dispoziția parchetului și mii de cetățeni sufăr vexațiuni din partea

(Continuarea în pag. 4-a)

Tot în chestia activității culturale preoțești

In No. 6296 din 16 Mai a. c., din acest ziar, citesc art. al doilea al d-lui Victor Vanis, intitulat: „In chestia activității culturale preoțești. Răspuns Păr. C. Bârsan, și Păr. N. Hodoroabă".

Nu voiesc să-i rămân dator d-lui Vanis, care se vede c'a terminat de învățat materia pentru examene, de are timp să se ocupe și cu scrisul, tratând chestiuni, cari, în primul rând privesc breasla, pentru care d-sa s'a pregătit o vreme, dar de care în cele din urmă a fugit, pentru ca acum, să ne acuze pe noi preoții cu ton moralizator de profesor iscusit, că n'avem activitate culturală, după care însă d-sa se dă în vânt, măcar că-i tânăr, după cum însuși ne spune.

Te socot încrezut, de oare ce într'un singur articol vrai să ne dai gata pe amândoi, pentrucă ți-am răspuns la art. d-tale. Incercarea poate fi scuzabilă, căci așa sunt mai toți tinerii: voinicoși. Voi răspunde numai în ce mă privește pe mine.

Și acest al doilea articol al d-lui Vanis lasă de dorit. In acesta însă nu mai are termeni biblici; în primul își dădea aiere de teolog, dar în al doilea rămâne simplu mirean. D-sa n'a citit cu atenție articolul meu căci numai așa îmi explic de ce nu răspunde hotărât la întrebările puse, ci vine cu răspunsul prin tangentă.

Cu regret constat că d. Vanis e și de rea credință, căci pune în semnul citării pasagii, dându-le ca luate din art. meu și cărora le dă forma corespunzătoare scopului pe care îl urmărește. Il rog să-mi citeze textul unde am spus că pseudonimul d-sale dovedește „lașitate".

Eu n'am spus că art. d-sale e *anonim*, de oare ce îl subscrie; însă am spus, că d-sa pentru noi este un anonim pentrucă nu'și dă adevăratul nume, ci îl înlocuește printr'un pseudonim. Atât. D-sa mai afirmă că acuzările mele au fost, „mărunte" și „pătimașe". Se prea poate să fi fost mărunte în aparență, dar în fond adevărate.

(Continuare în pag. IV-a)

DEZASTRUL DE LA MORENI

O vedere a groaznicului incendiu care a cuprins sondele de la Pârscov, și continuă și astăzi. Cea mai apropiată fotografiere la locul sinistrului.

VECHII IEȘENI

PE STRĂZILE LĂPUȘNEANU ȘI CAROL DE ALTĂ DATĂ — UN BAL IN PALATUL ROSNOVANU — SPLENDOAREA SALOANELOR— CUM SE PETRECEA LA IAȘI

de R. SUȚU

Acum vre'o 30 de ani în urmă, cum e și firesc, altă înfățișare avea Iașul, cu case locuite de alți oameni. De pildă, pe strada Lăpușneanu, unde astăzi este magazinul Polak, ședea în rândul de sus familia Const. Lepadatu. Erau chiar casele sale. Tot în această stradă ședea și generalul Racoviță.

Unde e librăria „Invățătorul Român", era pe vremuri librăria Mangsch, unul din cei mai vechi librari ieșeni.

Alături ședea și d-rul Peride, fostul medic primar al județului Iași. Iar la etaj, unde astăzi sunt rândurile de case, ocupate de mai multe magazine ca: Macri, o florărie etc. (colțul din strada Banu), locuiau avocatul C. P. Constantiniu și familia avocatului Irimescu. Ceva mai înspre deal, ședea într'o casă modestă pe Lăpușneanu, Costea Balș, fostul prefect de poliție; apoi familia farmacistului Konya; bărbierul Movileanu, unde e astăzi frizeria Vogt etc.

Pe strada Carol ședeau: Iancu Ventura fost prefect de județ, în casele astăzi ale d-lui colonel Veisa; fabricantul de piane Müller, în casele astăzi ale d-lui A. Rohr; E. Ghica Budești fost epitrop al Sf. Spiridon, în casele astăzi ale d-lui Juster; familia Negruzzi, în casele colțul str. Carol cu general Berthelot; apoi, în spre Copou, dela Universitate în sus, locuiau deoparte și de alta a străzii, familiile: Iancu Iamandi, d. Nicu Naum (care și astăzi a rămas cu locuința în aceiași stradă), căpitanul Iachi Bogdan, Ernest Vărnav, Boldur Epureanu, Nicu Cazimir, d-na Zarifopol, Lefter Dimitrescu fostul procuror, inginerul Vălescu, d. Vasile Dimitriu (astăzi profesor universitar la București), Ioan Burada, fostul prim președinte al curții de apel.

*

Imi amintesc, ca prin vis, de un bal frumos care a avut loc în palatul Rosnovanu, unde a fost pe vremuri Primăria com. Iași.

*

Ca prin farmec, întreaga clădire, cu această ocazie, și-a schimbat aspectul. Frumoasele scări, cum intrai, erau impodobite cu covoare roșii scumpe, balustrada cu ghirlande de flori și de brad: o atmosferă parfumată te învăluia, de cum făceai aici primii pași. Coridorul lung care traversa palatul, ca și vestibulul, erau și ele frumos decorate. Cele patru statui dispăreau aproape, între plantele exotice dispuse de jur împrejurul grilei. In fund, în fața ferestrelor, era așezată muzica; iar din plafonul vestibulului se scoborau bande de pânze, roșii, albe, albastre, în spre statui. Foasta sală a consiliului comunal ieșan de pe vremuri, a slujit de multe ori ca sală de bal.

Dealtminteri acest salon al lui Rosnovanu, a fost veșnic salonul petrecerilor cele mai alese. Și ce splendid salon. Din plafonul tapisat, porneau jerbe de flori și de mici lampioane electrice care mergeau până în marginea sălii. Un lustru, de asemenea electric, se scoboară în mijloc, deasupra capetelor

(Continuarea în pag. VI-a)

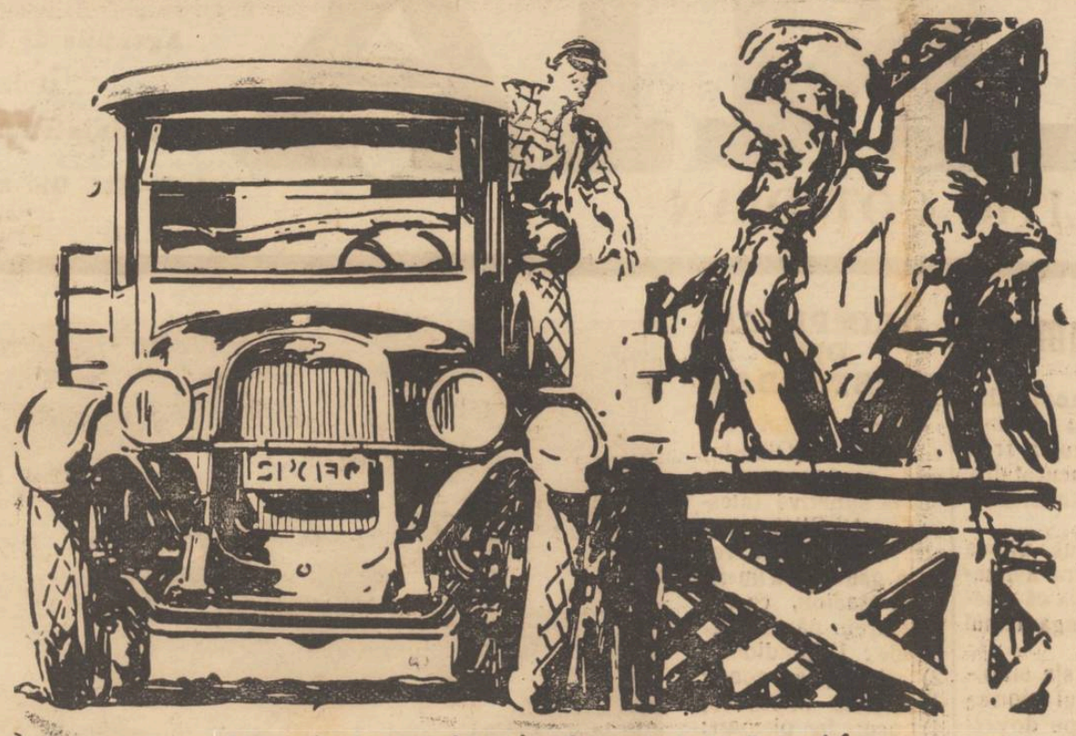

Mai multe încărcături pe zi şi fiecare încărcătură cu vârf.

Construit pentru un serviciu rapid cu puţine cheltueli

Chevrolet-ul vă aduce un spor de câştig

Comercianţii, constructorii, antreprenorii de lucrări din această ţară sunt de părere, că Chevrolet-ul le satisface cerinţele, după cum le satisface pe acelea a milioane de posesori din lumea întreagă.

Deoarece lucrul rapid scuteşte timpul şi banii şi deoarece economia de esenţă şi petrol înseamnă un spor de câştig şi Dvs. asemenea aveţi nevoe de un camion rapid şi economic.

Chevrolet-ul vă face acest serviciu prompt şi cu puţină cheltuială. Mulţumită puternicului său motor el trece cu uşurinţă pantele, înghite distanţele şi evită întârzierile în cursul traficului.

E prevăzut cu curăţitor de aer şi de ulei şi consumă mai puţin combustibil decât multe vehicule, având jumătate din puterea lui.

Pe chassiul Chevrotet-ului se poate construi orice formă de automobil în special adaptat cerinţelor Dvs. particulare şi localităţii în care vă găsiţi.

VEHICULE COMERCIALE CHEVROLET

PRODUSE AL LUI GENERAL MOTORS

Livrabil imediat

Şasiu pentru camion (1-1½ la tone) 150.000 lei

Leonida & Co. Bucureşti — 53, Calea Victoriei

Banca Moldova - Iaşi

Vizita la Iaşi

A§D-LUI MINISTRU ANGELESCU

— O nouă clădire pentru Şc. Comercială. — Imbunătăţiri la§şc. „V. Lupu". — Alte proecte şi donaţiuni.

Duminică dimineaţă la orele 8 a sosit în localitate d. dr. Angelescu, ministrul instrucţiunei.

D-sa a fost primit în gară de către reprezentanţii autorităţilor locale şi de parlamentarii ieşeni.

In cursul dimineţei de ieri, d. ministru a vizitat şcolile primare Al. Lambrior, şi şcoala normală de fete „M. Sturdza".

Apoi d-sa a vizitat Universitatea; unde s'a interesat de nouile lucrări care se vor face; pronunţând că în ziua de 10 lunie va reveni la Iaşi pentru a participa la solemnitatea punerii pietrei fundamentale la noua aripă ce se va clădi la Universitatea noastră.

*

Ministrul a fost apoi la şcoala primară „Trei Ierarhi", unde a promis că va da fondurile necesare pentru clădirea unui muzeu în care se vor conserva toate urmele trecutului glorios ale primei şcoli primare din Moldova, şi a trei săli noui de clas.

La gimnaziul Alex. cel Bun

In urmă d. ministru a fost condus în strada Palat unde s'a început clădirea Gimnaziului „Alex. cel Bun".

D. ministru Anghelescu inspectând zidăria clădirei, a observat că pereţii sunt lucraţi cu o tencuială foarte proastă: aproape numai nisip. D-sa a dat ordin ca lucrarea să fie oprită imediat, deoarece zidăria este făcută dintr'un material foarte inferior.

La şcoala comercială

La orele 12 jum. d. ministru a sosit la şcoala comercială superioară de băieţi, din strada Alexandri.

D. ministru a hotărât clădirea unui nou local pe terenul şcolii, în care să funcţioneze liceul comercial cu 7 clase; iar în actualul local să se instaleze internatul şcolii.

Cu executarea acestor lucrări a fost delegat d. ing. Lucian Badareu.

*

Tot în cursul dimineţei de ieri d. ministru c mai vizitat spitalul Sf. Spiridon; şcoala primară „Gh. Asachi" unde a promis suma de 100.000 lei pentru înfiinţarea unui atelier de lucru manual.

La şcoala profesională de fete „Elena Gh. Mârzescu", d. ministru a donat suma de 50.000 lei pentru cantina şcolară.

*

Oaspele ministerial a luat masa la şcoala normală „V. Lupu". D-sa a ţinut să mulţumească şefilor autorităţilor pentru felul cum l-au primit; apoi şi-a manifestat admiraţia pentrp directorul şcoalei normale, d. S. S. Bârsănescu.

D. ministru a promis suma de 1 milion lei pentru clădirea unei noui aripi la şcoala normală „V. Lupu", în care se va înfiinţa o secţie superioară a şcoalei normale, care va fi condusă, probabil, de către d. prof. I. Simionescu.

D. ministru a mai donat 500,000 lei, burse pentru elevii săraci ai acestei şcoale.

*

La orele 6 jum. d. Angelescu a participat la conferinţa d-lui *Istrati-Micescu*, dela Universitate, care a vorbit despre „Regele Ferdinand".

La orele 7 jum. d-sa a luat parte la recepţia dela d. G. Brătianu; apoi a plecat la Bucureşti, fiind condus de reprezentanţii autorităţilor locale, şi de fruntaşii liberali.

REP.

Atenţiune

Pentru umplerea unui gol adânc simţit în partea de sus a oraşului s'a deschis în str. Sărăriei No. 232 lângă piaţa Sturzoaei un depozit de cherestea sub denumirea;

„MARGINA"

bine asortat, unde clientela este servită cu cea mai mare conştinciozitate şi cu preţuri mai eftine ca ori unde.

Posedă mijloace proprii de transport la dispoziţia clientelei.

Se fac înlesniri de plată fără nici o dobândă.

Inainte de a cumpăra vizitaţi dar, depozitul de material lemnos: „MARGINA" spre a vă convinge.

Deschis numai
până mâine 22 Mai la ora 4
la Hotel Continental

Expoziţia de lucru de mână

A sosit un nou transport de: perdele, cuverturi de pat, feţe de mese, fileuri, tablete etc.
Cu preţuri foarte reduse;

Institut pentru Chirurgie ortopedică şi ortopedie
Cernăuţi, str. Română No. 21 Tel. 774. **Dr. Gideon Bierer** medic special pentru chirurgie ortopedică, fost operator îndelungat la clinica prof. Lorenz Viena. — *Tratament operativ şi conservativ de deformaţiuni* înăscute şi contractate cum scrinitură, încheeturi de şale, picior strâmb, picior lat, gât strâmb, strâmbări de coloane vertebrală, X şi O picior, imovabilităţi de încheeturi şi stări consecutive după paralizări etc. îmbolnăviri de oase şi de încheeturi (tuberculoză, reumatism, rachitis) şi fracturi. — *Sală de Zander, gimnastică ortopedică şi masaj.* — *Atelier pentru construcţie de proteză,* aparate de mers şi fixătoare, corsete înnădituri pentru picior lat, bandaje de vătămătură, cingătoare şi ciorapi de cauciuc.
Institut de Röntgen Dr. Iossf Bierer,
Medic special pentru radiologie, diagnostica cu Röntgen şi terapie, diatermie, helioterapie, electroterapie.

Magazinul de ferărie
en-gros **„CONTINENTALA"** en-detail
IULIUS SIMOVICI
s'a mutat în casele proprii
Strada Şcoalei de Arte No. 8 bis
peste drum de Soc. Gimnastică, Sport şi Muzică
unde desface mărfurile cu preţuri reduse.
Asortiment complect.

Băile BORSEC

Staţiune balneară, climatică de primul rang

Altitudine 900 m. Regiune extra pitorească cu munţi acoperiţi numai de brazi seculari. Băi de acid carbonic şi nămol. Sezonul climatic începe la 15 lunie. Băile funcţionează de la 1 Iulie, Sosirea prin Gara Toplita Română, sau Piatra Neamţ. Pentru informaţiuni: SOCIETATEA BAILE BOR EC.
Direcţiunea

Aviz Podgorenilor

Camera de Agricultură atrage serioasa atenţie de a se stropi imediat viile cu zeamă bordeleză, neaşteptând ivirea semnelor exterioare ale *Manei* când deja organele viţei sunt înfectate.

Timpul actual, umezos şi călduros, dă condiţile cele mai bune desvoltărei acestei grozave boli distrugătoare a viilor şi rodului lor.

Odată cu aceasta, se poate face şi stropirea cu *„Sulicol"* ca tratament preventiv contra făinărei strugurilor. Această lucrare se face odată cu stropirea cu zeama *bordeleză*, întrucât *„Sulicolul"* se dizolvă în această zeamă.

„Sulicolul" precum şi lămuriri se găsesc la Camera Agricolă str. Gh. Asachi No. 12.

Spitalul Militar al Corp. 4 Arm.

Se aduce la cunoştinţa amatorilor că în ziua de 1 lunie 1928 se va ţine licitaţie publică pentru aprovizionarea spitalului cu malai pentru timp de 6 luni.

Şeful spit. Corp. 4 armată
Medic Colonel Pârvulescu
Ofiţer cu aprovizionarea
Plut. maj. Vararu

DE VÂNZARE imobil situat în str. Toma Cosma 75, compus din 4 camere, pivniţă boltită, curte şi 500 m. p. loc grădină. De asemenea se mai află în aceiaşi curte un corp de case compus din două camere şi bucătărie. A se adrssa la proprietar Const. Alexandrescu Toma Cosma 75 sau la d. Isidor Schorr str. Sf. Andrei 59. Se fac înlesniri de plată.

FUNCŢIONAR destoinic, cunoscând bine limba franceză, caută Agenţia locală Wagons-Lits (la Banca Moldova).

O INDUSTRIE foarte rentabilă, care funcţionează de 10 ani în Iaşi, caută un asociat tânăr, capabil de muncă, cu capital de 80-100.000 lei. A se adresa la ziar sub T.

OM DE SERVICIU cu femeie bucătăreasă, caută post.
A se adresa la ziar.

SE VÂND casele din str. Speranţei 8, având 5 odăi, bucătărie, antret, apă, canal, electricitate, loc mare şi custe cu pomi, se pot vedea între orele 2—6 p. m.

Iarăşi afacerea ATAŢCHI

Din cercetările de până acum în afacerea Ataţhi s'a format un voluminos dosar, cuprinzând peste 500 file.

D. jude Culeanu a dispus d-lui Octav Săveanu, grefierul cabinetului III, să formeze un al doilea dosar pentru cercetările ce sunt în curs.

*

Citat de judele de instrucţie David Kipervaser s'a prezentat Sâmbătă la Cabinetul III.

S'a dovedit astfel că zvonul de dispariţie lui Kipervaser fusese lansat intenţionat.

Dealtfel Kipervaser a declarat Sâmbătă că Ataţchi ia spus să nu se prezinte căci va fi arestat din nou.

*

La cabinetul de instrucţie a mai fost interogat un comerciant din Ismail acuzat de complicitate cu Ataţki.

Dar nu s'a putut dovedi nimic în sarcina negustorului basarabean, care a şi fost lăsat în libertate.

P.

Un sătean
împuşcat de hoţi

Eri seară pe când săteanul V. Crainicu din com. Poeni-Iaşi, se îndrepta spre imaşul comunal pentru a'şi aduce acasă caii, în drum el s'a întâlnit cu trei indivizi cari erau călări pe caii lui.

Crainicu a încercat să oprească indivizii şi să le ceară caii.

O luptă s'a născut atunci între tâlhari şi sătean. Au fost descărcate mai multe focuri de revolver.

Crainicu a fost grav rănit în piept de un foc de revolver. El se află internat în spitalul Sf. Spiridon.

Hoţi au dispărut.

x *Accident.*—Un nenorocit accident s'a întâmplat alaltăeri în apropiere de Iaşi.

In trenul Ciurea-Iaşi, se afla flăcăul N. Grânză, din str. Spancioc 13. Stând pe scara vagonului, la trecerea trenului peste podul dela cantonul No. 6, el a fost prins de barele podului şi trântit între roatele vagoanelor. Grânză a murit pe loc.

Agresiune ciudată
la Hodora (Iaşi)

O agresiune a fost săvârşită ieri în com. Hodora (Iaşi) în împrejurări curioase.

Sătenii P. şi A. Gherghel împreună cu P. Marcel, au ademenit pe săteanul Ion Zamă, ducându-l acasă la Gherghel. Acolo Ion Zamă a fost legat burduf şi aruncat într'un beci unde a fost maltratat şi batjocorit.

In urmă P. Gergel a luat un bilet dela Ion Zamă, prin care acesta din urmă cerea de la socrul său 1000 lei. Banii au fost ridicaţi de Gergel.

Aflându-se despre acest fapt în sat, a fost anunţată îndată compania de jandarmi. D. Locot. Doroftei a plecat la faţa locului, făcând o anchetă. Cei trei agresori au fost arestaţi.

Ion Zamă a fost scos din beciul lui Gherghel, în stare disperată.

Inaugurarea noilor gherete
din piaţa Sf. Spiridon

In faţa unei numeroase asistenţe s'au sfinţit eri noile gherete instalate în piaţa Sf. Spiridon.

Părintele Vuza, parohul bisericei cuvioase Paraschiva, a oficiat un serviciu religios—binecuvântând lucrările, după care în cuvinte înimoase, şi în numele populaţiei aduce mulţumirile sale d-lui ajutor de primar Adace, care a realizat această operă.

Toată lumea este invitată în grădină „Traiul gospodăresc, tot în piaţa, unde se serveşte o gustare, sub privigherea d-lui Solomon Iane proprietarul bodegei azistat de fiul d-sale d. Miluţă Iane.

D. *Şoarec*, ajutor de primar, citeşte nişte versuri ocazionale, spirituale şi cu multe înţepături simpatice la adresa d-lui Adace. La aceste d. Adace răspunde: „Să nu se uite, că cel mai deştept *Şoarec*, tot în cursă cade".

Reuşita din ambele părţi.

Rostesc apoi toasturi de mulţumire pentru d. Adace, care a realizat opera de asanare, Ed-nii *Marinescu*, avocat, *Ionel Botez*, ziarist, *dr. C. Tănăsescu*, *Grigoriu*, consilier municipal *Popescu* şi *Sârbu*, comercianţi.

D. *Adace* mulţumeşte, şi spune, că dacă opera s'a realizat, se datoreşte în primul rând impulsului dat de d. Osvald Racoviţa, primarul municipiului, care nu uită nimic din ceia ce poate interesa populaţia Iaşului.

D. Adace felicită pe comercianţii din piaţa Sf. Spiridon, care au făcut, cu multă buuăvoinţa, toate sacrificiile, înlesnind cu o oră mai curând realizarea acestei opere edilitare.

D.

INFORMAŢII

x **Succesul unui ieşan în Polonia.**—In anul 1925, la Universitatea din Bucureşti s'a ţinut concurs de bursă pentru trimiterea în Polonia, la studii de Slavistică, a unui licenţiat în litere de la Universităţile noastre. Concursul s'a făcut înaintea unei comisii compusă din d. profesor *Ilie Bărbulescu* ca preşedinte şi d-nii profesori I. Lupaş de la Universitatea din Cluj şi P. Cancel dela cea din Bucureşti membri. A reuşit la acest concurs şi a fost trimis, ca bursier al statului polonez, (căci Polonia a pus la dispoziţia României cheltuielile cu această bursă) în Polonia, D. *Petre Caraman*, fost student al d-lui profesor Ilie Bărbulescu şi licenţiat al Universităţei din Iaşi. D-nul Caraman a studiat Slavistica la Universităţile din Varşovia, Lemberg şi în urmă din Cracovia.

In Cracovia, în cursul acestei luni, d. Caraman şi-a trecut, cu mare succes, *doctoratul în Filosofie cu specialitatea Slavistică*, la Universitatea din Cracovia, obţinând menţiunea *magna cum laude* (cu mare laudă). Teza sa de doctorat e scrisă în limba polonă şi tratează despre *Raporturile etnografice şi folcloristice dintre Români şi Slavi.*

x Copilul Mircea Pădureanu din str. I. Creangă 45, pe când se dădea în scrâmciobul din Piaţa Halei, a fost lovit la cap de un leagăn.

Copilul a fost dus la spital.

x De la măcelăria lui David Patraşcu din str. Păcurari 186 s'a confiscat o mare cantitate de carne tăiată în mod clandestin.

x Poliţia a dat la Secţia pe Alex. Neculae din Focşani învinuit de furtul a 8000 lei de la stăpâna sa d-na R. Moscovici.

ULTIMA ORA

MEETINGUL DE AVIAȚIE DIN CAPITALA

Sosirea aviatorilor Costes și Le Brix--Accidente

București 21. — In vederea marelui meeting de aviație care a avut loc în Capitală, au sosit eri la aerodromul Băneasa aviatorii franceji Costes și Le Brix, în sbor direct dela Paris la București. Au fost ovaționați de o imensă mulțime.

Aviatorii au fost găzduiți la Athénée Palace iar astăzi vor face viragii deasupra Bucureștiului, aruncând manifeste de propagandă pentru aviația română.

*

Pe ziua de eri, la meetingul de aviație au participat peste 20.000 de spectatori, care au admirat splendidele sboruri de acrobație, lansări cu parașuta etc.

Un dublu accident

Cu acest prilej s'a înregistrat și un dublu accident. In apropiere de Buftea, un plutonier s'a aruncat cu parașuta, dar distanța de pământ era prea mică și parașuta n'a avut timp să se deschidă.

Plutonierul s'a izbit de pământ și a murit pe loc.

Peste puțin timp același avion din cauza unei pene la motor a căzut din înălțime și s'a sfărmat. Pilotul este grav rănit.

Noui amănunțe

București 21— Iată împrejurările exacte în care s'a produs nenorocitul accident de aviație:

Aseară la ora 5, un număr de zece avioane au plecat de la Pipera, în întâmpinarea aviatorilor francezi Costes și Le Brix.

In dreptul stației Știrbei Vodă (în apropiere de Buftea), locuitorii au observat un avion, care cade cuprins de flăcări. Era un avion „Spad" condus de plutonierul Grigorescu.

Nefericitul plutonier a fost complect sfârmat.

Primele indicii asupra rezultatului alegerilor din Germania

In total au candidat 17 liste.

Până la ora 1, s'au dat prin Radio rezultatele centrelor Manheim, Francfurt, Hamburg și Leipzig. Din restul centrelor și din Berlin, au venit numai rezultate parțiale.

Până la ora 1 noaptea se știau următoarele rezultate:

Social democrații aproape 1 milion de voturi. Naționaliștii au avut până atunci jumătate din voturile social democraților.

Centrul catolic (Marx) avea o treime din voturile social democraților. Comuniștii au cules până atunci aproape 200 000 voturi. Populiștii (Streseman) și rasiștii (extrema dreapta) stau uam slab.

Restul listelor au cules până la ora 1 noaptea, aproape 100 mii voturi.

Prinderea autorului crimei

de la hotel Carol-Lipscani

Cernăuți 21.— La Rădăuți a fost arestat individul Rakovski, despre care s'a stabilit că este asasinul remizierului Fialko, la hotel Carol, în strada Lipscani din București.

Criminalul va fi transportat astăzi în Capitală.

Arestarea unui agent de asigurare

Botoșani 21.— In baza reclamației mai multor asigurați ai Soc. de asigurare mutuală „Universala" Titus Constati parchetul local a arestat pe agentul de asigurare Aron Șulim Zisu din Bucecea, pentru fraude și escrocherii.

Tribunalul a confirmat astăzi mandatul.

Z.

Specula la Bursă

4 remizieri au dispărut

București 21.—In ultimele zile din cauza speculei la Bursă mulți remizieri s'au nenorocit pe ei și au nenorocit și pe alții, prin speculații cu acțiuni ale Băncii Naționale.

In legătură cu această ziarul „Cuvântul" anunță că remizierii Vilner, M. Schatz, Glück și Halles înregistrând pierderei enorme au dispărut din Capitală. Cotetul Bursei va ține ședință Marți.

Tratativele în chestia stabilizării

București 21.— Ieri după amiază d. Vintilă Brătianu a avut o ultimă conferință cu experții străini Denis și Mauclaire și cu doi directori ai Băncii Naționale.

S'a hotărât ca d. Victor Bădulescu, secretar general la Ministerul de finanțe, să plece astăzi la Paris, împreună cu d. Oskar Kaufman, directorul general al Băncii de Credit, pentru a tranșa punctele rămase în litigiu.

*

Paris 21.-„Echo de Paris" anunță că guvernatorul și viceguvernatorul Băncii Franței, vor pleca în curînd la Roma, pentru a continua tratativele în vederea stabilizării leului.

Congresul inginerilor

Constanța 21. — Eri a avut loc la Constanța, în sala Cazinoului, congresul inginerilor din România (Societatea A. G. I. R.) subt președinția d-lui Nistor, ministrul lucrărilor publice.

Congresiștii au fost salutați de primar, prefect și episcopul Gherontie. Au urmat apoi dezbaterile congresului, făcând diferitele propuneri practice.

A vorbit d. ministru Nistor, promițând concursul guvernului pentru realizarea practică a deziderateler inginerilor.

A urmat un banchet iar după amiază s'au făcut vizite în împrejurimi.

Seara la ora 8, numeroși congresiști s'au îmbarcat pe vapor și au plecat în excursie la Constantinopol.

Atac criminal

lângă București

București 21.—Sâmbătă noaptea, în comuna Militari, un locuitor și un militar rămași necunoscuți, au atacat proprietatea d-lui Papadopol, au ucis pe servitorul Ștefan Văvălă și au rănit grav pe îngrijitorul Iordan Ivanov și pe concubina lui Mariță Petcu Ion. Asasinii au furat numai 2500 lei și au dispărut.

Un copil călcat de automobil

în str. Gh. Mîrzescu

Un accident de automobil s'a întâmplat astăzi la orele 2 pe str. Gh. Mârzescu.

Mașina No. 277, proprietatea d-lui Grig. Rusovici, a surprins un copil de 6 ani al d-lui Botoșeneanu.

De remarcat este faptul că automobilul, în care se găsea numai șoferul d-lui Rusovici, mergea pe partea stângă a străzii, în loc de dreapta, cum cere regulamentul circulației.

In stare gravă, victima a fost transportată la spitalul Sf. Spiridon.

INFORMAȚII

x Stabilindu-se că numeroși comercianți nu respectă legea repauzului duminical s'a ordonat sergenților semnalarea acelor comercianți.

Intr'adevăr pe ziua de ieri s'au încheiat procesele verbale de contravenție la peste 30 de comercianți.

x D. căpitan N. Lăzărescu de la comenduirea piețil, a fost înaintat maior pe ziua de 10 Mai

x D. dr. Cazacu, secretar general al ministerului sănătății, care se află de două zile în localitate, se'napoiază azi în capitală.

x In spitalul Militar a fost internat plut. maj. Ioan Tarțan din str. Conta 27 care fiind în stare de beție și plimbându-se cu o mașină, a căzut din ea, lovindu-se grav la cap.

x Un incendiu a distrus ieri, gospodăria săteanului Serghie Tupsa din com. Focuri.

In legătură cu acest fapt a fost arestat săteanul Serafim Țimbac, care se crede că a pus focul.

x Tânărul Lazăr Pereț, elev la liceul „M. Kogălniceanu" a fost călcat de un automobil ieri după amiază, în Piața Unirei.

Victima a fost transportată la spitalul Sf. Spiridon.

x Birjarul No. 183, a calcat în str. Smârdan pe un copil de 3 ani al lui Simon Ceaușa din Smârdan 83.

x In legătură cu așa zisul furt de electricitate de la imobilul Braunștein, ni se precizează că procesul a avut loc numai între Uzina locală și d. Jaques Braunșteni, fiind vorba de un fir electric tras de un locatar (refugiat din București) încă în timpul războiului.

x SINUCIDERE. — Săteanul Zanovic Ianciuc, din com. Osoi-Iași, s'a sinucis prin strangulare, fiind bolnav de mai multă vreme de pelagră.

x *Dela funcționarii comerciali.* — Memoriul, cu privire la conflictul dintre funcționarii și direcțiunea băncei Dacia din localitate precum și la licențierea din serviciu a d-lui Iuliu Wexler, trimis Ministerului Muncei de către Asociația funcționarilor de bancă, a avut ca rezultat trimiterea din București a unui domn inspector general. Sosit în localitate și însoțit de d. Inspector Ciurea, a făcut cercetări la bancă, apoi a luat contact cu d. Unidei Const. Președintele Asociației funcționarilor de Bancă și cu d. Iuliu Wexler, dela care a primit câte o declarație, urmând a înainta raportul d-lui Ministru al Muncei.

*

Duminică orele 11 a. m. a avut loc o consfătuire a delegaților tuturor org. funcționărești din localitate la sediul As. funcț. de bancă: *vila Rodion.* S'a discutat și s'a hotărât reapariția gazetei „Izbânda" organ pentru apărarea intereselor tuturor funcționarilor sub conducerea unui comitet format din delegați ai tuturor organizațiilor.

Hotărârea asupra unui front unic de luptă a fost amânată puțin ședința viitoare.

x **Doctorul Brener** *specialist mamoș*, boli de femei, consultă dela 2 până la 6 p. m

x A fost arestat Ion Corbita din str. Hotin 11, care se dădu agent al biroului de plasare. El este acuzat de d-na A Gavriloae din Str. Lăpușneanu de a o fi excrocat cu o sumă de bani sub motiv că i va plasa copilul ei la un serviciu.

x I. P. S. S. Mitropolitul P. Men a plecat aseară la București, pentru a participa la adunarea generală anuală a comitetului central „I. O. V". de sub înalta președenție a M. S. Reginei Maria.

x *Atentat simulat.*—S'a anunțat prin ziare că s'a încercat un atentat pe linia ferată lângă tunelul Tg. Ocna—Palanca, Ancheta a stabilit că totul se reduce la o simulare a santinelelor de gardă, care în adevăr au tras câteva focuri pentru a atrage atenția asupra unui pericol, căci n'au mai fost schimbat de câtva vreme.

x Matchul de campionat între „Makabi" și „Sportul Studențesc" s'a terminat ieri cu 1:1.

Vom publica mâne o dare de seamă amănunțită.

ECOU

— *Dr. Kisman la Iași*, Sâmbătă 26 Mai va avea loc în sala Cultura o conferință a tovarășului Dr. I. Kisman din Cernăuți, care va desvolta „Trei soluții la problema evreească". (Asimilație, sionism și socialism). Cercul cultural muncitoresc „Wecker".

DOCTOR
N. L. Birnberg
Specializat la Paris
Boli interne, boli de femei Naștere.
Tratamentul bolilor de Inimă, plămâni
Curenți de Inaltă Frecvență
IAȘI—STR. CUZA VODA No. 1
(vis-a-vis de Farmacia Jelea)
Consult. 10-12 a. m. și 3-7 p.m
Pentru saraci zilnic gratuit

DENTISTA
C. Șehtman-Sirchis
s'a mutat
în str. Cuza Vodă No. 9
vis-a-vis de Prefectura Poliție

Vânzare
La 22 Mai a. c. va avea loc la Trib. s. III, vânzarea imobilului din str. Păcurari No. 180 compusă din 4 camere și 2500 m. p. loc, etc.
Licitația va începe dela suma de 80.000 lei.
Dosar No. 345 | 927.

BRUTĂRIE în funcțiune, se caută; eventual local. A se adresa la Solomon Peritz strada Unirii No. 5. (depozit de ziare).

„COLUMBIA"
SUCURSALA IAȘI
V. & P. SUFRIN
STR. LAPUȘNEANU 41
Cele mai bune aparate; Cele mai de seamă opere executate de cei mai buni instrumentiști și cântăreți; **Muzică populară, Muzică de salon, precum Dansurile și Cântecele cele mai noui,** *se găsesc imprimate electric și în cele mai noui condiții technice pe plăcile* **„COLUMBIA"** *care se pot procura la depozitul nostru.*
Vânzare în rate
Condițiile cele mai avantajoase și speciale pentru d-nii ofițeri, preoți, institutori și pentru toți ceilați domni funcționari de stat.

Renumita Societate Anonimă de Asigurări Generale
„PRIMA ARDELEANA"
(Erste Siebenbürgische Assekuranz—Aktien Gesellschaft)
cu capital și fond de rezervă de peste una sută milioane lei, făcând parte din cartelul Societăților de Asigurare din țară, a înființat în localitate.
Reprezentanța Generală cu sediul în str. Stefan cel Mare No. 36
încredințând conducerea d-lui **Jacques O. Klein.**
Societatea se ocupă cu ramura asigurărilor de **VIAȚA, ACCIDENTE, INCENDIU, GRINDINA, FURT și TRANSPORT.** — oferind Onor. Clientelei condițiunile și garanțiile cele mai avantajoase.
Consiliul de Administrație:
Președinte și administrator delegat,
ION I. LAPEDATU
prof. la Academia de comerț, senator, fost ministru de finanțe, Directorul General al Băncei Naționale
Emeric Balaban, director la „Prima societate ungară de asigurări generale" Budapesta
Teodor Gergely, director general la „Prima soc. ungară de asigurări generale" Budapesta
Ladislau Bocsánczy, director general la Casa de economii și institut de credit, Cluj
Vasile Goldis, fost ministru, președintele „Astrei" Arad
Emil Costinescu. director general la soc. de asigurări generale „Națională" București
Dr. Ioan Lupaș, profesor universitar, fost ministru Cluj.
Petru Dragits, consilier ministerial în pensiune, fost senator, Sibiu.
Al. A. Romalo, director general la soc. de asigurări gen. „Dacia România", București
Dr. Octavian Russu, director la banca „Albina" fost senator, Sibiu
Director general: **Ștefan Boer,**
Comitetul de Cenzori:
Președinte: **Constantin Popp,** director executiv la banca „Albina" Sibiu.
Conte Iosif Bethlen,
Aurel Ciortea, rectorul Academ. de comerț din Cluj
Dr. Nicolea Schlau, advocat, Sibiu.
Dr. Enea Papiu. director la banca „Ardeleana", Orăștie.

BAILE VATRA - DORNEI
Sezon 1 Iunie - 30 Septembrie 1928
Prospecte la Administrația băilor și la comisia balneară

ORA 2

ALEGERILE DIN GERMANIA

Se desemnează un succes al stângei.—Social-democrații în frunte.

Berlin 21.—Alegerile generale au decurs în liniște în toată țara. Numai la Düsseldorf și Breslau s'au produs ciocniri între comuniști și rasiști. Lângă Breslau un fruntaș social-democrat a fost ucis de un comunist. S'au operat 140 arestări, dar n'a fost menținuta niciuna.

*

A participat la vot un număr foarte mare de alegători, și anume 80 la sută din cei înscriși.

La secțiunea din Taubenstrasse (Brelin) au votat președintele Hindenburg și membrii guvernului, afară de d. Stresemann, care este bolnav.

Circulația pe străzile Capitalei s'a făcut cu foarte mare greutate. Urnele s'au închis la ora 5. O mulțime enormă staționa în fața redacțiilor de ziare, așteptând rezultatul.

*

Până acum, rezultatul la Berlin este următorul:

Social democrați	279.600 voturi
Partidul național	125.200 „
Centrul	55.300 „
Comuniștii	254.200 „

Până la ora 5 dimineață s'au despuiat în toată țara 23 milioane 864 mii buletine, care se repartizează astfel:

Social democrați 7.326.000, obținând 126 mandate.

Partidul național 3.500.000, obținând 51 mandate.

Partidul centrului 3.646.000, obținând 51 mandate.

Comuniștii 2.646.000, obținând 44 mandate.

Populiștii 2.229.000, obținând 37 mandate.

Democrații 1.240.000, obținând 28 mandate.

Partidul economic 1.110.000, obținând 19 mandate.

Socialiștii naționali 633.000, obținând 11 mandate.

Comuniștii de stânga 74.000, obținând 1 mandat.

Restul partidelor a întrunit în total 1.770.000 voturi și n'a obținut niciun mandat.

*

La alegerile pentru dieta din Oldenburg au întrunit: socialii democrații 15 mandate, comuniștii 2, partidul economic 2 socialiști naționali 3, democrații 5, dreapta 9, blocul național 1, populiștii bavarezi 3.

Doctor B. Fischer
fost intern al Spit. Sf. Spiridon
BOLI INTERNE ȘI FEMEI GENITO-URINARE
Curenți de înaltă frecvență
strada Cuza Vodă 46
(fost cabinetul Dr. Silberstein)
Consult. 8-11 a. m. și 1-4 p. m.

Dr. Albert Ficler
Specializat în principalele clinici din *Berlin, Leipzig și Frankfurt a/M.*, în
Boli interne, Boli de Stomac, Intestine, Ficat: Boli de nutriție: Diabet (Tratamente cu insulin), Gută Arterioscleroză, *etc.*
Tratamente cu
DIATERMIE
pentru toate maladiile indicate
Cons.: 9—11 și 3—6.
Iași, Str. Lăpușneanu 27

UN PIANO de vânzare, în bună stare, marca „Schied Mayer, placa de metal, cu dublă rezonanță. Adresa Traian Ichim, curtea Bisericii Golia.

DAU DE SUFLET un prunc de sex bărbătesc etate 3 luni. Doritorii a se adresa Agripina Codreanu str. Gându 6.

INFIRMIERĂ diplomată și institutrice germană cu bune referințe, găsesc imediat post. A se adresa la ziar.

ŞTIRI DIN ŢARĂ ŞI STRĂINATATE

Serbarea culturală
DE LA IAŞI
100 ANI DE LA ÎNTEMEIEREA PRIMEI ŞCOLI PUBLICE NAŢIONALE MOLDOVENEŞTI, CU FUNCŢIONARE REGULATĂ

Solemnitatea dela biserica Trei-Ierarhi. — Serbarea dela şcoala normală „V. Lupu".

Implinindu-se un veac de cînd s'a înfiinţat cea dintâi şcoală publică naţională, vechea Capitală a Moldovei s'a îmbrăcat în haină de serbătoare, pentru a comemora „ziua luminei" cu tot cortegiul cuvenit de festivităţi.

La această aniversare, a ţinut să participe şi d. dr. Angelescu, ministrul instrucţiunei.

La biserica Trei-Ierarhi

Ieri dimineaţă la orele 10 jum. a avut loc în minunata biserică Trei-Ierarhi, o pannahidă pentru pomenirea întemeetorilor şcoliilor.

Serviciul religios a fost oficiat de către I. P. S. S. Mitropolitul Pimen, înconjurat de un sobor de preoţi.

La această solemnitate au

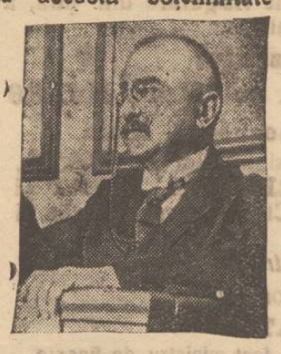

D. Ministru Dr. Angelescu

participat d-nii dr. Angelescu, ministrul instrucţiunei, G. Brătianu, senator C. Toma, P. S. S. Grigore, vicarul Mitropoliei, apoi d-nii Ed. Lăzărescu, prefectul judeţului, O. Racoviţă, primarul municipiului, M. Badareu prefect de poliţie, Popea, inspector şcolar, membrii corpului didactic secundar şi primar, şcolile precum şi un mare număr de cetăţeni.

Cuvântarea Mitropolitului Moldovei

După terminarea serviciului religios *I. P. S. S. Mitropolitul Pimen* a rostit o cuvântare, arătând că veacuri întregi în ţara noastră, mânăstirile au fost singurele instituţiuni de cultură.

In ele, călugării predau în limba slavonă, primele îndrumări de cultură, feciorilor de boieri.

Târziu în secolul XVIII dintre aceştl s'a evidenţiat Mitropolitul Dosoftei ; apoi Mitropolitul Veniamin Costache, care împreună cu Gh. Asachi şi alţii a înfiinţat la 1828, prima şcoală publică naţională în chiliile de la Trei Sfetite.

Mitropolitul V. Costache realizase şi seminarul de la Socola, făcând tot odată şi o tipografie la mânăstirea Neamţu, unde s'au tipărit sumedenie de cărţi, printre care şi „Descrierea Moldovei" a Voevodului Dimitrie Cantemir.

Mai departe I. P. S. Sa arată că în anul acesta se împlinesc 125 ani de la înfiinţarea seminarului „Veniamin Costache" din Iaşi,—care după atâta vreme, nu mai poate răspunde cerinţelor şi de aceia trebuie să-l transformăm în curs superior teologic.

Am nădejde—a spus înaltul ierarh,—că într'un viitor apropiat când se va înfiinţa la Chişinău o Universitate, Facultatea de Teologie va fi dată bisericei de peste Prut ; iar noi vom avea o facultate de teologie, la noi acasă. In această chestiune Arhipăstorul Moldovei, a intervenit pe lângă d. ministru Anghelescu, pentru ca acesta să facă ca institutiunile noastre bisericeşti să-şi poată ajunge ţelul lor.

I. P. S. S. Mitropolitul Pimen a terminat spunând că amintirea acelora care au aprins prima mare lumină de cultură în Moldova, va rămâne veşnică.

Cuvântarea d-lui Bârsănescu

Apoi d. d-tor *S. S. Bârsescu*, directorul şcoalei normale „V. Lupu", a ţinut o cuvântare omagială pentru generaţia dela 1828, care ocupă un prim loc în istoria culturală a României.

Infiinţarea primului curs de abecedar, a fost realizată de către marii bărbaţi din acele timpuri : Mitropolitul V. Costache, Gh. Asachi, animatorul cultural al epocii sale şi domnitorul M. Sturdza.

D. Bârsănescu evoacă amintirea lui Gh. Fabian, care la 1883 a scris primul abecedar românesc, V. Fabian precum şi alţi dascăli cari contribuit la luminarea tineretului de atunci.

Vorbitorul termină spunând că activitatea acestori mari Români trebuie să ne fie o pildă; iar noi să le păstrăm veşnic cuvioasă amintire.

*

Serbarea dela şcoala normală „V. Lupu"

După amiază la orele 4 a avut loc la şcoala normală, „V. Lupu" o frumoasă serbare, la care a participat şi d. ministru dr. Anghelescu.

Fanfara şcoalei a cântat imnul regal; după care d. **prof. univ. I. Simionescu**, preşedintele comitetului şcoalei normale, a ţinut o cuvântare spunând că astăzi sărbătorim numai un veac de când a început să fălfâie cea dintâi luminiţă, meritată să înlăture negura adâncă ce se lăsase asupra poporului român.

In timp ce „soarele culturei" apusene era ridicat pe cer mai mult de o suliţă,— în Moldova de abea se punea abecedarul în mâinele copiilor.

Sărbătoarea de azi evoacă vremea de mult apusă, când nordul nu ştia decât ce e plânsul, jalea şi întunericul ; iar acum mândria trebuie să ne cuprindă văzând prefacerile petrecute în decursul unui veac. In acest scurt interval s'a clădit o viaţă nouă, asemenea celei din ţările cu adâncă tendinţă culturală.

O avem şi încă abea trebueşte să o întărim prin cultură ; în aceasta stă taina viitorului nostru.

*

A vorbit apoi d. **prof. V. Petrovanu**, despre şcolile de la Trei Ierarhi. Cuvântătorul a arătat cum se învăţa pe vremuri şi în cuvinte frumoase a evocat amintirea dascălilor de atunci.

In urmă doi elevi au cetit Anaforaua din 1828 a epitropiei şcoalelor şi hrisovul domnesc pentru întemeierea şcolilor.

Cuvîntarea d-lui ministru Anghelescu

Apoi d. dr. Anghelescu, ministrul Instrucţiunei, a rostit următoarele :

Am ascultat cu o adâncă emoţiune sufletească, cetirea anaforalei şi hrisovului domnesc spre cuvântările pline de învăţăminte ale d-lor Simionescu, şi Petrovan care au evocat înaintea noastră, în cuvinte atât de mişcătoare, începuturile şcoalei româneşti din Moldova.

Numele lui G. Asachi şi Veniamin Costachi în această parte a ţării, după cum şi uumele lui G. Lazăr dincolo în Muntenia, vor rămâne pentru totdeauna legate de aceste începuturi ale culturei neamului ; ele vor fi în veci proslăvite de întreaga suflare românească. Prin câte greutăţi, prin câte vicisiludini ale vremii nu a trecut şcoala românească de la aceste prime începuturi ale întemeerii ei.

Toate aceste dificultăţi au fost însă învinse, căci în diferitele epoci ale dezvoltării noastre culturale, s'au găsit oameni iubitori de ţară şi de neam, cari punându-se în capul mişcării, au desrobit cugetarea românească, punând temeliile şcoalei de astăzi.

Dar dacă dificultăţile au fost mari, dacă luptele au fost mari, dacă luptele au fost grele, rezultatele au fost admirabile, căci dela umila şcoală dela Trei Ierarhi şi dela şcoala întemeiată de G. Lazăr în chiliile dela Sf. Sava, am ajuns astăzi la mii de şcoli, la mii de focare de cultură românească, cu care ţara este presărată, este luminată dela un colţ la celalt al ei.

In adevăr, Doamnelor şi Domnilor, ce rezultate mai admirabile, decât acelea pe care le constatăm astăzi ? In locul celor 2 şcoale de acum 100 de ani, avem astăzi peste 30.000 de şcoale ; în locul celor câţiva dascăli întemeetori de cultură românească, sunt astăzi peste 40.000 de învăţători, chemaţi să menţină trează conştiinţa naţională ; iar în locul celor câteva sute de elevi, cari urmau primele focare de cultură românească, peste 2 milioane de elevi se adapă astăzi dela seva nesecată a culturei naţionale.

Şcoalele de la Trei Ierarhi şi dela Sf. Sava, au fost candelele de unde s'au aprins făcliile cari luminează astăzi întreg neamul românesc.

Cu adâncă pietate trebue deci să ne închinăm înaintea acelor cari pătrunşi de cel mai sacru, de cel mai cald patriotism, au pus toată munca, toată energia şi tot sufletul lor de mari români, pentru luminarea poporului, în serviciul culturei neamului.

Cele înfăptuite de ei trebue să ne serve drept pildă şi să ne amintească la fiecare moment, că avem o datorie sacră de îndeplinit către această ţară şi către acest neam, datoria de a ţine nestins şi de a împrospăta focul sacru al culturei naţionale, datoria de a conserva neştirbit patrimoniul lăsat nouă de către marii noştri înaintaşi.

*

Serbarea s'a terminat prin intonarea câtorva frumoase arii româneşti de către corul şcoalei sub conducerea maestrului I. Baciu; iar orchestra şcoalei a cântat cu multă delicateţe, câteva cântece. S.

FALIMENTUL SOC. DE ASIGURARE „REGINA MARIA"

Ziarul nostru a relatat în numărul de Sâmbătă, declararea în faliment a soc. de asigurare „Regina Maria". Hotărârea Tribunalului Comercial din localitate, în cererile de faliment introduse contra Soc. „Regina Maria" — era aşteptată Sâmbătă după amează — de mii de curioşi. Sala paşilor pierduţi era înţesată de victimele societăţei de asigurare.

Tribunalul a fixat epoca începerii plăţilor la ziua de 20 Ianuarie 1927 data când s'a introdus prima reclamaţie contra Societăţei.

Imediat după pronunţarea hotărârei, judele sindic sezizat de victime, a şi sechestrat automobilul societăţei, — cu care unul din directorii, I. Petrescu venise la Tribunal

Câte-va ore în urmă, judele sindic a pus sigiliu pe cassa de bani — goală totuşi — a Societăţei, pe birouri şi a ridicat registrele.

Dosarul a fost apoi trimis Parchetului.

*

Tot Sâmbătă, s'au introdus la parchet mai multe noi reclamaţii în contra societăţei de asigurare „Centrala Moldovei".

ASPECTE

Un exemplu englez

(Continuarea din pag. I-a)

poliţiei şi a jandarmilor cari se joacă de-a arestarea, după gustul agenţilor şi al ipistaţilor.

Ministrul de interne patronează toate abuzurile, ministrul de justiţie acopere toate ilegalităţile când nu e chiar el acela care le ordonă ; şi, de câte ori se ridică în parlament un naiv să protesteze împotriva acestei stări de lucruri, majorităţile servile îi acoperă glasul cu urlete şi fluierături.

Exemplul englez poate fi un bun exemplu de meditare pentru cetăţenii noştri ; când vor înţelege oare aceşti cetăţeni că numai de educaţia lor depinde reforma radicală a moravurilor dela noi şi când vor lua iniţiativa unei lupte pentru întronarea dreptăţii ?

G. SPINA

Tot în chestia activităţii culturale preoţeşti

(Continuarea din pag. I-a)

Dar „pătimaşe" —pentruce ? Doar pentrucă l-au usturat...

Eu n'am spus că societatea „Ocrotirea" este o bancă cu scopuri „pur materiale", ci căscopul principal al acestei societăţi este ajutorarea familiilor preoţilor decedaţi. Numai în 1927 s'au acordat ajutoare în sumă de 34 mii lei, S tot acest fond al ei se compune numai din cotizaţiile preoţilor şi din unele donaţii.

Şi, pentrucă d-l critic nu vrea să caute altă ceva la „Ocrotirea" decât activitate culturală, pentru lămurire, citez textual după statute, din art. 2. „Fundamentul societăţii fiind desvoltarea principiului solidarităţii creştine, din punct de vedere moral şi material, scopul acestei societăţi este :

a) A ajuta pe membrii infirmi;

b) A acorda mijloace pentru înmormântarea membrilor decedaţi ;

c) A ajuta preotese văduve şi copiii minori ai membrilor decedaţi, până la înfiinţarea unui azil, după care, pentru nici un motiv, nu se mai pot acorda ajutoare în afară de azil ;

d) A înlesni membrilor împrumuturi cu procent de 9 la sută pe an ; cu garanţia personală a unuia sau doi membri, sau cu garanţie ipotecară în primul rang".

*

Trec peste consideraţiunile de alt ordin şi mă opresc aici.

Inceputul unei cariere nu se poate ilustra, d-le Vanis, când criticul cată să fie de rea credinţă.

Pr. N. HODOROABĂ

Şi Barbu Ionescu expulzat din Anglia ?

Ziarul „Le Temps" anunţă din Londra, că ministrul de interne britanic a hotărât şi expulzarea d-lui Barbu Ionescu, deoarece a participat pe teritoriu englez la încercarea de complot a exprinţului Carol. Totodată ziarele din Londra afirmă că Ionescu nu se numeşte astfel şi nici nu-i cetăţean român, ci ar fi de origină poloneză.

„OPINIA" literară şi artistică

(Continuarea din pag. I-a)

riul cu care se poate mândri teatrul românesc".

In rolul titular a jucat artista noastră Sorana Ţopa, despre care bucureştenii afirmă că este o a doua Agatha Bârsescu. Insuşi d. Iorga o socoate ca una din marile noastre tragediene.

Cântăreţul celebru,

Şaliapin, a dat un singur recital la Paris. Entuziasmul publicului din sală este imposibil de descris. Pentru a mai rămâne la Paris, i s'a oferit câte 100 mii franci de fiecare reprezintanţie. Dar Şaliapin n'a acceptat, deoarece are un angajament la Berlin. Şi împotriva angajamentelor, banii n'au putut face nimic!..

Antologia poeziei române,

este titlul în traducere românească a unui volum de poezii tălmăcite în ruseşte, care a apărut acum câteva zile la Chişinău şi care obţine un succes cu totul neprevăzut.

Şcoala librarilor.

A vinde o carte nu este tocmai un lucru simplu. Sânt foarte mulţi librari care nu ştiu ce au în prăvălie şi nu pot citi titlurile volumelor străine. Deaceia camera sindicală din Paris a hotărât să înfiinţeze o şcoală cu cursuri speciale pentru libiari. Candidaţii, după doi ani de studii, vor trebui să treacă un examen şi numai apoi, căpătând diploma necesară, vor putea să-şi deschidă o librărie.

Gide n'are editori.

Doi tineri ieşeni au tradus cu conştiinciozitate micul şi delicatul roman al lui André Gide : „Simfonia pastorală". Tălmăcirea au prezentat-o distinsului critic ieşan d. Octav Botez, care în prefaţa făcută vorbeşte destul de elogios despre traducătorii debutanţi. Totuşi până în prezent, niciun editor n'a găsit de cuviinţă să tipărească prima traducere a lui Gide în românește. De ce ?.. fiindcă editorilor noştri le este mai cunoscut numele de Sherlock Holmes, decât acela a lui André Gide !..

Cadou.

— „Azi e onomastica soţiei mele Elena. Ea ar dori un cadou frumos pentru degete sau gât",

— „Foarte simplu : cumpără-i un sopon de tualetă".

Unul care face proces de divors fără să ştie

Bacău. — Acum câteva luni, tribunalul local a primit cererea locuitorului Ianuş Armanu, de fel din com. Mărgineni, jud. Bacău, prin care acesta a deschis acţiune de divors soţiei sale, pentru adulter, implicând ca vinovat şi pe consăteanul său Anton Bejan.

Citat înaintea judecăţii, Ianuş Armanu, declară că nu ştia nimic despre intentarea vre-unei acţiuni de acest soi. El a depus în grabă o plângere la parchet, arătând ca înscenator al procesului pe locuitorul Ioje Socu, care în mai multe rânduri sfătuise pe Armanu să-şi lase nevasta ca având purtări urâte.

INFORMAŢII

x *D. dr. Angelescu ministrul instrucţiei se va reintoare la 17 Iunie în localitate spre a lua parte la solemnitate punerei pietrei fundamentale a lucrărilor de mărire a palatului universităţii.*

x Tribunalul a confirmat Sâmbătă mandatul de arestare emis de cabinetul III. contra perceptorului financiar C. Florescu din Podul Iloaie, care a delapidat suma de jumătate milion lei.

x Azi dimineaţă, la direcţia regională sanitară, o întrevedere a avut loc între d-nii dr. Cazacu şi dr. Ciucă. Ambii distinşi medici au discutat câte-va chestiuni, interesând starea sanitară a Iaşului.

x *Consfătuirea L. A. N. C.*—In sala Bejan, a avut loc ieri la ora 3, adunarea membrilor L. A. N. C-ului.

Au asistat ca la 200 persoane — între care şi numeroşi studenţi.

A prezidat d. prof. A. C. Cuza, care a făcut o dare de seamă asupra discuţiilor ce au avut loc la Bucureşti pentru reorganizarea Ligei naţionale creştine.

Au mai luat cuvântul domnii Col. Niculcea, Ing. Bejan, general Ternovschi etc.

România
Corpul Portărelilor Trib. Iaşi
Publicaţiune No. 123
Anul 1928 luna Mai 18

Se publică spre cunoştinţa generală că conform Ordonanţe Trib. Iaşi s. II-a, No. 4333 | 1928 se va vinde prin licitaţie publică în ziua de 31 Maiu 1928, ora 10 a. m. averea mobilă sechestrată cu procesul verbal No. 1864 | 1927 de la Sănică Cojocaru la pretenţia C. Simionescu avere compusă din: 1 aparat pentru bere cu 2 canele şi cu serpentinele lor, una pianină marca Heinrich Sufrin, 10 mese, 20 scaune.

Vânzarea se va face în Iaşi, str. Unirei No. 6 domiciliul debitorului, pe bani gata şi în asistenţa Grefierului respectiv.

Şef Portărel, B. Stancov
Secretar, Munteanu

România
Corpul Portărelilor Trib. Iaşi
PUBLICAŢIE No. 124
Anul 1928, luna Maiu 18

Se publică spre cunoştinţa generală, că conform adresei Jud. Ocol II Mixt Iaşi, No. 9797 | 1928, se va vinde prin licitaţie publică în ziua de 29 Maiu 1928, ora 10 a. m. averea mobilă sechestrată cu procesul verbal No. 452 | 928 dela Ion N. Ciută la pretenţia M. Schwartz avere compusă din: 1 oglindă cu măsuţa ei, una şifonieră, 4 scaune, una canapea, una masă şi un lavoir.

Vânzarea se va face în Piaţa Halei din Iaşi, pe bani gata şi în asistenţa comisarului respectiv.

Şef Portărel, Gh. D. Sava
Secretar, Munteanu

România
Corpul Portărelilor Trib. Iaşi
PUBLICAŢIUNE No. 122
Anul 1928, luna Mai 18

Se publică spre cunoştinţa generală că conform adresei D-lui Jude Ocol I Mixt Iaşi No. 11512 din 1928 se va vinde prin licitaţie publică în ziua de 31 Maiu 1928 ora 15, averea mobilă sequestrată cu procesul verbal No. 625 | 1928 de la Căpitan Gh. Corjescu din Iaşi, strada Sft. Haralamb No. 3, în pretenţia Primei Soc. Econ. Iaşi, averea consistând din: 2 bufeturi, una masa de sofragerie, 6 scaune, 2 etajere.

Vânzarea se va face pe bani gata la domiciliul debitorului în asistenţa D-lui comisar respectiv.

Portărel, Gh. D. Sava

„SPIRITIST"
Prezicător SĂVESCU

Strada ETERNITAŢEI No. 58 (prin Târgu Cucului) Singurul este în ROMANIA

PREZICATOR documentat cu INVENŢIE proprii sigure — dar fără a-şi face — reclamă mare— Incepând acum o nouă „invenţie" în calculul „CIFRELOR" prezice, orice afaceri serioase la persoane serioase descoperă orice mistere sufleteşti din viaţă şi dă toate lămuririle necesare pentru orice interes, sufleteşte, căsătorii, boale orice fel, comerciale, furturi, atât cât e posibil desigur.

Dă lecţii de sugestiune şi magnetismul—face magnetismul pentru vindecarea boalelor de nervi, anemie, dureri de cap, gânduri fixe, energie, boala dragostei (iubiri fatale) şi deprinderi rele, linişte în căsătorie etc.

Discreţie sigură. Toată ţara prin scris. Consult. 9—12 şi 2—7½ Duminică până la 4 după masă.

VECHII IEŞENI

(Continuare din pag. I-a)

dansatorilor. Prin unghere, flori, flori pretutindeni.

Alte odăi, alături de salereul cel mare, erau transformate în pădurici, iar dintre ramuri răsăreau stelele electrice, roşii, albastre, galbene. Din mijloc o splendidă lună scobora o dulce lumină asupra băncilor ascunse printre arbori. Peste tot locul, oglinzi mari cât pereţii, covoare moi şi scumpe ce înăduşau paşii, sere cu flori alese, cameră turcească. Dar asistenţa ? Prinţul şi Prinţesa Rominiei, marele nostru Rege Ferdinand a cărui amintire va fi pentru veşnicie românilor ; miniştrii de atunci Lascar Catargiu, Take Ionescu cavaler ca totdeauna şi care se plimba la braţ cu cele mai frumoase doamne din Iaşi ; ministrul Olănescu etc.

In jurul Principilor, d-na Dolores Ghica, foasta soţie a lui Albert Ghica, d-na Grecleanu, d-na Lucia Cananău, d-nele Ortansa şi Elisa Zarifopol, d-na Elena Mărzescu, d-na Lucia Cogălniceanu (Bogdan), d-na Elena Suţu, d-na Ana Rosetti, d-na B. Weisengrün etc.

Pe lângă muzica militară era şi muzica noastră naţională, muzica iubită a laşului nostru mai de demult, cu Ionică baritonul, cu Borteanu violonistul, cari îi trăgea din „floarea albastră" şi din doinele noastre, în timp ce muzica din salonul de dans, cânta valsuri, polce şi celelalte dansuri frumoase, în contrast isbitor, revoltător a-şi spune cu cele de astăzi.

RUDULF SUŢU

ANUL XXIV No. 6302 — 3 LEI EXEMPLARUL — MERCURI 23 MAI 1928

ABONAMENTE
Lei 1000 pe un an
„ 500 „ 6 luni
„ 300 „ 3 luni

BIBLIOTECA UNIVERSITĂȚII IAȘI

OPINIA

ZIAR POLITIC COTIDIAN

ANUNCIURI
se primesc la toate
Agențiile de Publicitate
și la
Administrația ziarului
Iași—Str. Gh. Mârzescu 17

MEDIUL ȘI EDILITATEA

In Olanda, este o legendă în care se pomenește cum că un sat, s'ar fi ridicat împotriva unor străini, cari ar fi cutezat să arunce sâmburi de cireșe pe uliță.

Că legenda are în sine și un sâmbure de adevăr, o știu nu numai elevii din primile clase de liceu, dar oricine. In jurul acestui pic de adevăr în legende — fantazia omenească brodează realități.

In legendele noastre: unul care sfarmă piatra; unul care strâmbă lemnele; altul care cântă din fluere de joacă și oile, dar pe unul care să-și pună capăt vieții pentru curățenie, în nici o legendă nu-l vom găsi. Am dorit să fim tari și imaginația românului poet, ni-a dat plastic pe sfarmă piatră și strâmbă lemne; a cântat poporul nostru din fluer în jurul turmelor sale în mijlocul pădurilor de brad, și de aici: *„fluerul fermecat"*.

Iată de ce când am cetit despre legenda olandeză m'am întrebat în chip firesc: *„Oare străinii ce au aruncat sâmburi de cireșe pe ulița satului, nu erau cumva de pe la noi?!* Ai noștri numai aruncă în dreapta și'n stânga, ori unde și ori când, orice fel de coji, hârtii, ...salivă etc!

„Ce Olandejii inadaptabili" și-ar spune cetățeanul nostru, deprins să suporte chiar la poarta sa, o pisică sau un câne fără viață. Totu-i chestiune de adaptare la mediu. Ce s'ar face omul, dacă l-ar urmări imagini de acestea? Ar slăbi... fiindcă probabil n'ar mai putea mânca. Ar fi un învins în lupta de adaptare la mediu!

Mediul este totul. De la acest mediu trebuie să pornească schimbarea. Cum? Foarte greu, fiindcă ne învârtim într'un cerc vițios; și că-i așa, pomenesc declarația ce-o face alor săi, un pastor din apus, care trecuse pe la noi. „In România drumurile sunt rele, fiindcă toate vehiculele de transport, căruți, trăsuri etc., sunt rele; iar acestea nu se fac mai bune, fiindcă-s drumurile rele!"

Alte exemple: să zicem că cineva are casă la stradă și ar zice într'o zi: „am să-mi văruesc casa la fiecare trei luni și-am să-mi fac trotuarul din față cu cheltuiala mea!"

Ce se'ntâmplă? Strada fiind rea, în vreme de ploae limusina va arunca glodul pe peretele imaculat; strada fiind rea, câte un cotiugar o va mai lua și pe trotuar stricându-l. De-aici: *omul nu-și va mai vărui casa, nu la trei luni odată, dar nici la zece ani odată!...*

De unde să se înceapă atunci? Se'nțelege că dela cauze prea evidente. *Interzicerea efectivă* a vitezelor prea mari la automobile, la camioane și trăsuri; interzicerea căruțașilor de a-și încărca cotiugarele peste măsură; canalizare, pentru a fi motiv să se interzică aruncarea zoilor în stradă; interzicerea precupeților de a vinde sâmburi de bostan și floarea soarelui pe stradă se'nțelege presupusă pavată ș'apoi, obligația fiecărui proprietar să-și văruiască la timp casa; să-și ție curat trotuarul din față; să-și cultive frumos grădinița, pe care în dese cazuri cresc ciulini!

Un singur resort, ar putea face să ajungem cu'n ceas mai de vreme la „oraș curat": *legea salubrității publice, riguros aplicată*.

GH. CHIRIȚESCU

O declarație
a d-lui dr. Lupu

D. ministru dr. Lupu, făcînd la Galați o expunere asupra situației politice actuale, a declarat:

— „Alba-Iulia și acțiunea de la Londra, au dovedit că partidul național-țărănesc nu va fi chemat niciodată să ia conducerea țării".

Circulație anarhică pe străzile Iașului
Vehiculele nu țin dreapta drumului, și merg prea repede.

Există și în tîrgul nostru un „birou al circulației" și un regulament care prescrie chipul cum vehiculele trebue să circule pe străzi.

Din păcate însă, nu există *conștiința ordinei* la birjarii și șoferii noștri. De aceia, calcă regulamentul în mod permanent și cu toată seninătatea.

*

Regula unei bune circulații este elementară: 1) să se ție dreapta drumului și 2) să nu se exagereze viteza.

La noi în Iași, vehiculul merge pe unde-i place, și aleargă cît îl țin roatele. De aceia, pietonul este în permanentă primejdie (mai mare decît în orașele aglomerate și cu circulație frecventă).

E foarte explicabil cum, pe ziua de eri, un automobil a călcat un copil pe str. Gh. Mîrzescu, deși strada era liberă: *automobilul mergea pe stînga drumului,* în loc să ție dreapta.

Și tot așa, alaltăeri, automobilul a călcat un copil în Piața Unirei, pentru că vehiculul mergea prea repede.

Numai datorită puținei aglomerații a străzilor Iașului, accidentele nu sînt mai numeroase.

Iar sergenții de stradă, rămîn mai totdeauna indiferenți la felul anarhic cum se circulă în Iași.

*

Cu acest prilej, reamintim că *tramvaele merg prea repede.* Cum au și niște frîne arhi-învechite, oprirea vagoanelor se face cu greutate, așa că circulația accelerată constitue o permanentă primejdie.

Rugăm direcția uzinei să-și schimbe regulamentul de circulație și să micșoreze viteza tramvaelor.

X.

„OPINIA" LITERARA ȘI ARTISTICA

Epoca comemorărilor.

Comemorările au ajuns astăzi o modă, ca și atâtea alte creațiuni inventate de epoca noastră. La noi, și mai accentuat în străinătate, aniversările și sărbătoririle se succed la intervale extrem de scurte. Aceste dovezi de recunoștință postumă pentru marii noștri înaintași sânt și frumoase și lăudabile. Decît un lucru: o comemorare nu trebue să se confunde cu un simplu prilej de solemnități tipice, de discursuri umflate și banchete copioase. Ele trebuie să aibă un rost mai înalt și mai obiectiv.

Dacă toți conducătorii s'ar convinge de datoria lor, ne temem însă că numărul comemorărilor s'ar micșora repede și simțitor!..

i. b.

FAPTE

România și expozițiile.

In prezent sânt organizate în străinătate două mari expoziții: una a cărții la Florența și alta a presei internaționale la Colonia. Or România a alcătuit un pavilion foarte frumos numai la expoziția cărții din Florența. Faptul acesta este mult comentat și se așteaptă chiar în această privință o lămurire oficială. Câțiva interesați caută să speculeze această situațiune, atribuindu-i o semnificație cu totul străină de cât cea adevărată. Totuș România ar fi procedat mai prudent, dacă organiza concomitent și un pavilion respectiv la expoziția internațională a presei de la Colonia.

Pian-gramofon.

La Paris s'a lansat recent un sistem nou de pian-gramofon. Aparatul funcționează repede și are o sonoritate deosebit de clară și puternică. In interiorul acestui clavir original cântă deodată 10—15 plăci de gramofon, în așa fel încât muzicile felurite se adună și se completează, redând simfonii va-

(Continuare în pag. IV-a)

DOUĂ SERBĂTORITE

A. S. R. prințesa mamă Elena și A. S. R. prinț sa Ileana, și-au serbat ieri ziua onomastică.

Din toată lumea

O întîmplare nostimă. — La o recepțiune dela Paris dată în onoarea aviatorilor Costes și Le Brix, sărbătoriții s'au lăsat cam mult așteptați. Se răspîndise zvonul că aviatorii au uitat de petrecere și au plecat cu aeroplanul spre București. La un moment dat un domn timid se apropie de maestrul de ceremonii și-i spune:

— „Aș vrea să vorbesc cu d. primar".

— „Ia lasă-mă în pace, domnule; aviatorii au plecat, ne-au stricat cheful și dumitale îți arde de fleacuri".

Puțin încurcat, interlocutorul răspunse atunci:

— „Păi eu sînt... aviatorul Costes".

Entuziasmul asistenței a izbucnit spontan și petrecerea s'a desfășurat în întregime, cu mîncări bogate și vinuri cristaline!..

*

Regele umbrelelor. — Industriașul Mahs J. Francis din New-York este astăzi cel mai mare fabricant de umbrele din lume. Intreprinderile lui desfac lunar aproape un milion și jumătate de corteluri. Totuși d. Francis este cel mai mic „rege" american, deoarece, se vede, cînd fabrici umbrele, nu prea plouă cu bani!.. Astfel între „regele oțelului" și „regele umbrelelor" este o distanță de peste 5 milioane dolari, adecă aproape 800 milioane lei.

Americanii ăștia se joacă cu milioanele!..

*

Celibatarii se grupează. — In Italia, celibatarii, periclitați de proectul de lege îndreptat împotriva lor, s'au grupat în asociații bine organizate. Aceste grupări, din cotizațiile membrilor, vor plăti impozitele necesare și vor ajuta la timp pe toți tinerii care, nevrînd să se căsătorească conform dorinții părinților, vor trebui să părăsească domiciliul familiar. Asociația cîștigă zilnic noui aderenți... spre dezolarea femeilor!..

*

Artiștii în voiaj.—Popularii artiști americani de cinema, Mary Pickford și soțul ei, Douglas Fairbanks, se află în voiaj în apusul Europei. Ei au anunțat că vor veni și în România, pentru a vizita Bucureștiul și Constanța.

Va sosi în București și artista Vivian Gibson, pentru a juca într'un film românesc.

*

Maimuțele mîncăcioase.— La Grădina de Aclimatizare din Paris s'au adus niște urangutani din Borneo. Maimuțoii sunt în vrîstă de 50—60 ani, cîntăresc cîte 120 kgr., au 1,60 metri înălțime și sunt extraordinar de mîncăcioși.

Un urangutan mînîncă în fiecare zi 50 banane, 3 kgr. de mere, 3 kgr. pîine, plus ouă și alte bunătăți suplimentare. Și culcușurile lor trebuesc ținute cu mare îngrijire.

Boeroși maimuțoi!

ASPECTE

O crimă cu tâlc

Undeva, într'un sat pierdut moldovenesc, un perceptor— luat la harță cu o femee care nu-și putea plăti birurile—a ucis femeea pur și simplu.

Oricare ar fi fost atitudinea victimei, legea îi punea la îndemâna încasatorului de dări posibilitatea unei satisfacții: condamnarea pentru ultraj și era suficientă această condamnare pentru spălarea onoarei atinse de o femee disperată.

Dar perceptorul [a înțeles că are drept să judece singur și să execute condamnarea pe care nici legile noastre nu o cunosc, condamnarea la moarte. Și astfel, o femee a murit nevinovată și un bărbat a devenit criminal pentrucă nu s'a putut stăpâni.

Pentrucă nu s'a putut stăpîni? Ceva mai mult decât o lipsă de stăpânire momentană a împins la crimă pe agentul perceptor din satul moldovenesc, ceva mai grav s'a petrecut cu dânsul în clipa comiterei crimei.

In genere funcționarii noștri au convingerea că planează deasupra legilor și că marele public trebue să le fie supus pînă la umilință; o educație greșită și o lipsă de control eficace, fac din fiecare funcționăraș un mic satrap, un mic dictator, care exercită în cuprinsul biuroului său și pe acolo pe unde îl poartă slujba, o atitudine adeseori impertinentă, de cele mai multe ori prea dârză și prea provocătoare.

Funcționarul nu-și dă seama că este plătit de public, că stă la biuroul lui pentru îndeplinirea unei sarcini a colectivității și că trebue să-și îndeplinească această sarcină cu moderațiune și respect față de acei cari îi susțin existența.

Funcționarul bruschează publicul, îl poartă cu vorba, îi face concesii când îi răspunde la întrebări și când îi satisface cererile; cine vine în contact mai des cu autoritățile publice, face imediat cunoștința cu mizeriile mărunte și plictisitoare care îți amărăsc viața și te duc la disperare câteodată.

Este de îndeplinit o mare reformă: aceea a moravurilor din biurouri, a mentalității specifice funcționărești, mentalitate din care a purces și gestul nenorocit al perceptorului acum asasin și din care purced zilnic atâtea și atâtea conflicte cari, pentru interesul țării, trebue să dispară.

Dar cine să facă marea reformă? Cine, când politicianii plasează în funcții toată clientela cluburilor și au datoria să o susțină, cu orice preț în toate împrejurările. Funcționarii cei buni și harnici trebue să reclame ei singuri—din când în când revizuirea cadrelor și să se opună la numirile cari compromit și breasla și interesele statului.

G. SPINA

CHEMARE DE „ZIUA EROILOR"

Opriți-vă o clipă! și cugetați la adevărul pios și îndemnul înalt omenesc al acestor rânduri:

E vorba de glorioșii noștri ostași căzuți din jertfa cărora a răsărit întregirea Neamului.

Unii au murit în spitale; alții au putut fi îngropați cu grije chiar pe câmpul de luptă, cei mai mulți și-au lăsat însă leșurile lor — fără nume — sub o mână de țărână aruncată în grabă.

Și locurile acestea sfințite — în care trupurile s'au plămădit cu glia strămoșească,—n'au fost însemnate nici cu o cruce, umil semn, pe care ultimul creștin și-l pune la căpătâiul locașului de vecinică odihnă.

Gândiți-vă! că tot temeiul vieții voastre de azi — așezată pe temelii trainice—se datorește în prim rând, acelora, care zac dealungul munților, plaiurilor și drumurilor noastre fără un semn la căpătâiu!

Vremurile sunt grele, iar nevoile Țării—secătuită de vitregia războiului — multe și mari.

Ajutorul Statului fără sprijinul cetățenilor nu-i îndestulător.

Dați obolul vostru neprecupețit pentru eroii noștrii cu gândul că, în locul în care a căzut un luptător și o viață de om s'a stins, s'a pus și cu ajutorul vostru un semn pentru cinstirea lui, a națiunii și a voastră.

De „Ziua Eroilor"—sărbătoare închinată lor — răspundeți cu prisosință la chemarea societății „Cultul Eroilor", care se îndreaptă către voi cu gândul că nu o veți lipsi de sprijinul vostru.

Purtați cu mândrie insignele ce se vor împărți în această z

Patriarhul Miron Cristea

de societate — drept mărturie vie că știți să cinstiți eroismul ostășesc — și dați-vă obolul vostru, cu sufletul deplin mulțumit că v'ați îndeplinit o înălțătoare îndatorire.

Hotarele morții nu poartă peceții deosebite; ofrandele se primesc și semnele la căpătâiu vor fi puse fără vre-o deosebire de religie sau naționalitate.

Președ. Soc. „Cultul Eroilor"
Dr. MIRON CRISTEA
Patriarh al României

Alegerile din Germania

Din rezultatele comunicate până acum, rezultă o apreciabilă orientare spre stînga a corpului electoral din Germania. Partidul național-german a pierdut multe mandate; în schimb, au cîștigat social-democrații. Partidele centriste se mențin pe pozițiile lor, sau înregistrează ușoare variații. Sunt în progres și comuniștii.

Vor fi dificultăți la alcătuirea guvernului. S'ar putea, totuși, menține coaliția actuală.

In orce caz, rezultatul votului dovedește cumințenia poporului german și dorința lui de pace. E o garanție pentru liniștea Europei.

Sport... cu batae

Cu prilejul unui match de foot-ball la Constanța, o violentă încăerare s'a iscat între echipa „Victoria" și celelalte echipe. Jucătorul Macri dela clubul „Elpis" a fost grav rănit de un ofițer. In învălmășală, unui ofițer i s'au rupt epoleții, iar altuia, spada. Comandantul diviziei a dispus o severă anchetă.

O cruciadă pentru pîne
Originala expediție a „Wardinierilor" austriaci

Două sute de muncitori austriaci și bavareji rămași fără lucru, au pornit de cîteva zile prin Austria îndrumîndu-se pe jos către Abisinia (Africa), unde nădăjduesc că vor găsi un paradis al șomerilor.

Ei s'au adunat la Mauer în împrejurimile Vienei, în urma apelurilor lansate de un anume Petter Waller, fost locotenent în armata austro-ungară, care făgăduia marea cu sarea „Wardanierilor" care vor vrea să-l urmeze. Dar aceștia au pornit subt conducerea altui șef, un fost sergent-major numit Adolph Hoffmann pentrucă, în momentul cînd expediția voia să plece, jandarmii au arestat pe Waller și l-au dus într'un azil de nebuni.

„Wardinierii" au străbătut Austria de jos și acum sunt în Styria. Ei vor ajunge la granița italiană la Tarvis.

Treizeci dintre cei plecați au părăsit expediția în cursul dru-

(Continuarea în pag. 4-a)

SUPERIORITATEA ANGLO-SAXONILOR
III
de Dr. N. E. IDIERU

Regimul școlar francez nu formează decât funcționari
(urmare)

Am constatat și recunoscut în articolul precedent, cum că regimul școlar francez este perfect apropriat scopului urmărit, acela de a „fasona" niște funcționari civili și militari.

In adevăr, perfectul funcționar trebuie să abdice voința sa; trebuie dresat pentru supunere; trebuie să execute, fără a-le discuta, ordinile superiorilor săi. El este esențialmente o unealtă în mâinile altui om; adică așa precum fiecare membru al ordinului Jezuiților erau și sunt — după concepția lui Ignațiu de Loyola—în mâna Papei și a Generalului lor: *„perinde ac cadaver"*!

Ia priviți marele internat cât îi de propriu să dea o atare formațiune. Mai întâiu și dela prima vedere el pare a fi fost organizat după modelul unei căzărmi: scularea în sunetul tobei, a goarnei sau clopotului; mersul în rând, spre a trece de la un exercițiu la altul; ba până și plimbările se aseamănă cu defilarea unui regiment. Recreațiile se fau cele mai deseori în vreo curte interioară, împrejmuită de clădiri înalte; tinerii școlari se plimbă în grupe, în loc să se dea jocurilor. Dealtminteri aste recreații sunt și scurte: în general o jumătate de ceas în timpul dimineții, un ceas după masa dela ora 12 și o jumătate de ceas la ora patru în timpul gustării. Eșirile sunt rare: o zi pe lună în mijlociu. Părinții nu'și pot vedea copiii decât de două ori pe săptămână, timp de un ceas cel mult, într'un „vorbitor" banal, ticsit de lume unde vecinii pot auzi și urmări converzația...

Invederat, un asemenea regim comprimă un tânăr — cum s'a mai zis— obișnuința acțiunii libere și spontane, originalitatea El tinde să șteargă deosebirile cari provin din influența familiei. El contopește toate inteligențele într'un tipar uniform, propriu a făuri instrumente desăvârșite, gata a se supune impulziei ce li se va transmite.

Și supunerea va fi cu atât mai oarbă și mai pasivă, cu cât regimul examenelor n'a dezvoltat de loc obiceiul reflexiunii și a judecății. Se va fi absorbit așa la repezeală, și mai mult papagalicește, o massă enormă de materii, grație memoriei, care singură a funcționat. Căci, după cum s'a acceptat, fără discuție, învățământul gata făcut al programelor, tot astfel se va accepta fără ezitare ordinele transmise de ierarhia biurocratică.

Dealtminteri, oare ăst învățământ și aste ordine nu provin din acelaș izvor, Statul?

Școlar, Statul ți-a băgat în cap doctrinele lui; funcționar, el îți transmite instrucțiile sale: nu-i deci nimic schimbat.

Napoleon I a fost cel ce mai întâiu a avut intuiția rolului ce putea să joace „le collège" (liceul), spre a forma funcționari. In al XVII-lea și al XVIII-lea secol, marile internate erau încă o excepție; ele nu se dezvoltară decât sub primul Imperiu.

(Continuarea în pag. (4-a)

INȘTIINȚARE

Publicu consumator al apei minerale

BORVIZ de BORSEC

este încunoștiințat că de câtva timp, exploatatorii altor ape minerale au adoptat pe sticle etichete similare acelora pe care le poartă sticlele de Borviz de Borsec.

Cum profitând de confuziunea ce se poate face, anumite restaurante și bodegi servesc clienților ce cer Borviz de Borsec alte ape, atragem atențiunea onor. noastre clientele să verifice eticheta noastră și dopul pe care trebue să fie ars cuvântul:

„BORSEC"

Societatea Anonimă Băile Borsec
Depozit General: str. Alex. Lahovari 16 bis
Telefon 200/85

BANCA DACIA

SOCIETATE ANONIMA
— IAȘI —
Sucursale: **București și Chișinău**

emite **CECURI, SCRISORI DE CREDIT** și **DISPOZIȚIUNI DE PLATA** pentru toate stațiunile olimaterice din **ȚARA** și **INTREAGA EUROPA** în condițiuni avantajoase și executare **PROMPTĂ.**

Sulfat de Cupru Englezesc

3 struguri Mond Nickel 99% Garantat

în depozit la: MAGAZINUL DE FERARIE
LEON DIAMANT, *strada Anastasie Panu No. 49*

MOTOL

CONTRA MOLIILOR

De vânzare la toate drogheriile

Sezon 1 Iunie - 30 Septembrie

Băile Govora

Ape minerale iodurate și sulfuroase

Indicațiuni în: reumatism, artrită, gută, sifilis, dermatoză, varice, etc.

Stabiliment balnear modern Fisioterapie.

Inhalații, aer comprimat ca la Reichenhall, băi de acid carbonic, h droelectrice, Roentgen, Diatermie, etc.

Hotel Palace. Modern instalat, apă caldă și rece, ascensoare, băi.

Băile Călimănești-Căciulata

Ape minerale sulfuroase, ape purgative.

Renumita apă de Căciulata.

Indicațiuni în: anemie, limfatoze, boli de rinichi (piatră sau nisip) cistite, vezicali, litiaza biliară, artritism, reumatism cronic, migrenă.

Stabiliment balnear. Institut de Fisioterapie și H drote-rapie. — Marele Hotel al Societății. — Băi de râu, plaje la Olt.

In ambele stațiuni numeroase ville, hoteluri, restaurant de toate categoriile. — Mâncări dietetice.

Muzici militare, tenis, cinematograf, d ferite distracții.

In lunie și Septembrie tarif redus la camere, băi și restaurante,

Informațiuni, tarife, prospecte la direcția Soc, Govora-Călimănești, București strada Brezoianu 44 și la Administrația Băilor.

Roabe (tărăboante)

de lemn, legate în fier, cu roata de fier, pentru cărat pământ, se găsește la **„Nicovala"**

Magazin de ferărie, articole tehnice
Iași, str. Anastasie Panu 43

Spitalul Militar al Corp. 4 Arm.

Se aduce la cunoștința amatorilor că în ziua de 1 Iunie 1928 se va ține licitație publică pentru aprovizionarea spit lului cu malai pentru timp de 6 luni.

Șeful spit. Corp. 4 armată
Medic Colonel Pârvulescu
Ofițer cu aprovizionarea
Plut. maj. Vararu

Aviz Podgorenilor

Camera de Agricultură atrage serioasa atenție de a se stropi mediat viile cu zeamă bordeleză, neașteptând ivirea semnelor exterioare ale *Manei* când deja organele viței sunt infectate.

Timpul actual, umezos și călduros, dă condițiile cele mai bune desvoltărei acestei grozave boli distrugătoare a vii lor și rodului lor.

Odată cu aceasta, se poate face și strop rea cu *„Sulicol"* ca tratament pr ventiv contra făinărei strugurilor. Această lucrare se face odată cu stropirea cu zeama *bordeleză*, întrucât *„Sulicolul"* se dizolvă în această zeamă.

„Sulicolul" precum și lămuriri se găsesc la Camera Agricolă str. Gh. Asachi No. 12.

Premiera de astă-seară

„Narciss" de Brachvogel

la Teatrul Național

cu d-na Aglaia Pruteanu

Ultima noutate pe care scena locală ne-o oferă—pentru închiderea stagiunii—este piesa *„Narciss"* de Brachvogel, lucrare ce face parte din repertoriul permanent al teatrului și care, din motive lesne de înțeles: lipsa elementelor, n'a putut fi reluată de multă vreme.

Revenirea în teatru a d-nei *Aglaia Pruteanu*, au prilejuit direcției alcătuirea unei distribuții ce nu poate fi discutată, și astfel, vom avea prilejul să asistăm la un spectacol realizat cu adevărată artă și intuiție scenică.

D-na Pruteanu, reia una din cele mai mari creațiuni din cariera d-sale artistică: Marchiza de Pompadour, iar d. *N. Șubă* își face debutul cu dificilul rol al lui Narciss.

Sunt perfect încadrați de d-nii *Aurel Ghițescu, St. Morcovescu-Teleajen, I. Profir, Gh. Popovici, I. A. Nosek, N. Meicu* și de d-nele: *Any Braescky, Nat. Profir, Lucia Popescu etc.*

Piesa joacă într'o versiune revizuită și e împărțită în 5 acte (7 tablouri), fiind studiată după indicațiile date de domnul Aurel Ghițescu.

Acest spectecol, prin reintrarea d-nei *Aglaia Pruteanu* în teatru, marchează un adevărat eveniment artistic în viața teatrală ieșană.

M. Gr.

x D. Gr. Ciubotaru din șoseaua Țuțora, parcelele noi a reclamat poliției că i s'a furat o mașină de cusut și toate lucrurile de valoare din casă.

Reclamantul a indicat ca autor al furtului pe un basarabean Ștefan Vasilevici care este cercetat la comisie.

Aspirina

în tablete
la primele semne de răceală și dureri reumatice.

DE INCHIRIAT în casele A. Braunște'n Cuza Vodă 83 și Seulescu 1, mai multe apartamente de 2 și 4 odăi. De adresat d-lui Isidore Margulies str. Ștefan cel Mare 27.

DE INCHIRIAT două odăi și o bucătărie cu atenansele lor, libere imediat.

A se adresa proprietarului str. Școalei de Arte 8 bis.

FARMACISTĂ absolventă caută post stațiune balneară sau climaterică. A se adresa la ziar sub „Farmacistă".

DE VÂNZARE un piano Bruder Mikula. A se adresa strada Elena Doamna No. 17.

DE VÂNZARE la d. Isidore Margulies str. Ștefan cel Mare No. 27 două docare elegante pentru 1 și 2 cai și un aparat Teodolit Tachimetru.

SE VÂND casele din str. Speranței 8, având 5 odăi, bucătărie, antret, apă, canal, electricitate, loc mare și curte cu pomi, se pot vedea între orele 2—6 p. m.

BRUTĂRIE în funcțiune, se caută; eventual local. A se adresa la Solomon Peritz strada Unirii No. 5. (depozit de ziare).

INFIRMIERĂ diplomată și institutrice germană cu bune referințe, găsesc imediat post.

A se adresa la ziar.

P. P. P. Cereți pretutindeni

DOCTOR
LOUIS MENDEL
DENTIST
S'a mutat
în strada Lăpușneanu 41
vis-a-vis de Hotel Palace

România
Tribunalul Jud. Iași Secția 3-a Comercială

Sub Președinția D-lui Vladimir Gavrilescu Judecător
D-lui I. Bejenaru Jude Supleant
Ședința din 12 Mai 1928
PROCES-VERBAL No. . .
TRIBUNALUL

Pe baza Art. 695 și următori din Cod. Com.

HOTARESTE

Declară în stare de faliment pe Soc. A. și Max Zilberman și pe componentii ei Avram și Max Zilberman comercianți din Iași, str. I. C. Brătianu No. 151.

Numește Sindic pe D-l Jude Sindic al Trib. Iași.

Ordonă aplicarea sigiliilor pe întreaga avere a falitului cu care se deleagă pe Dl. Jude Sindic al Trib. Iași.

Fixează provizoriu epoca încetărei plăților la 6 Noembrie 1925.

Stabilește termenul de 26 Mai 1928, până când creditorii sunt obligați să prezinte la secretariatul Sindicului declarațiile de creanțele lor.

Fixează termenul de 2 lunie 1928, orele 13, când se va proceda la încheerea procesului verbal de verificarea creanțelor.

Ordonă numitului falit ca până în termen de trei zile să prezinte bilanțul și registrele sale comerciale.

Această sentință se va executa provizoriu.

Se vor îndeplini dispozițiunile art. 709, 710 și 943 din cod. com. și conform art. 712 cod. com. se va comunica câte o copie D-lui Prim Procuror și D-lui Jude. Sindic al Tribunalului.

Cu drept de opoziție și apel înlăuntrul termenului prescris de art. 711 din cod. com.

Dată și pronunțată în ședință publică azi 12 Mai 1928.

(ss) V-l Gavrilesca
(ss) I. Bejenaru
Grefier (ss) D. Crețu

Conformă (ss) N. Constantinesca
Conformă
Secretar, N. Boureanu-Bârliba

SPRIJINITI FLOTA AERIANĂ

Intâlnirea promoției 1902 la „Liceul Internat"

A avut loc Duminică 20 Mai, lăsând impresiuni foarte puternice asupra întregii asistențe.

Din promoția de 28 absolvenți, sunt în viață 22, iar la întâlnire au răspuns 12 și anume:

Profesorii universitari: *Dr. N. Gh. Lupu, Dr. I. Enescu, C. A. Stoianovici*, geologul șef dr. M. *Cantuniari, Corneliu Moldovanu*, directorul Teatrelor, *Colonel Dr. Med. Bălănescu, V. Bianu*, profesor politecnică Buc. *P. G. Botez*, avocat Huși, *Dr. A. Tzaicu*, Ing. *Sigmund Vexler, I. Roban* secretar general Municipiul Buc. *Dr. F. Mârți* din Caracal.

Sosirea în grup la Liceu a avut loc la ora 11 în sunetele fanfarei liceului. După ce și-au împrospătat amintirile cu foștii lor profesori d-nii: G. Lascar, A. Aurescu, A. Frunză, M. Carp G. Ibrăileanu, și au făcut cunoștința profesorilor actuali prezenți, a avut loc în amfiteatru serviciul religios cu pomenirea colegilor morți din promoție și a profesorilor.

Părintele Vasiloschi exp imându-și bucuria că asistă la asemeni reuniuni în fiecare an, găsește în adâncul lor același sentiment pios pe care-l au credincioșii față de Biserică.

Aduce laude profesorilor și conducătorului liceului care a făcut adevărate jertfe pentru a readuce instituția la v r e m i l e bune de altă dată.

D. *Director Bădărău* mărturisind bucuria ce-i fac aceste întâlniri, nu ascunde jena în care se găsește, că în locul localului vechiu, care strălucea de lux și confort în 1895 când au păsit pragul lui absolvenții de azi, le arată o școală cu multe crăpături, cu un mobilier ce poartă numele celor 33 de ani de întrebuințare. Nădăjduește însă că în cei 380 interni de acum, deși nu selecționați în felul din 1895, vor găsi că se continuă aceiași bună tradiție de muncă și camaraderie.

D. *Cornelu Moldoveanu*, directorul teatrelor pomenește cu adâncă durere, ce prețioși colegi și oameni de muncă au fost cei care nu mai sunt între vii.

D. *I. Roban* într'o cuvântare mai lungă, arată ce însamnă pentru țară Liceul Internat.

Ca un prinos de recunoștință pentru școala lor, absolvenții prezenți depun în mânile d-lui director suma de lei 200.000 în numerar cu rugămintea de a se institui un fond, pentru ca venitul să servească la întreținerea unui bursier—bursierul promoției 1902.

Asistența, uimită de generozitatea acestei promoții, aplaudă puternic când d. Director, mulțumind, spune cât trebue prețuit acest dar, care nu vine de la moștenitori de averi, ci dela niște profesioniști care prin cartea învățată aici, prin sufletul șlefuit de învățătorii lor și prin muncă, au ajuns să poată răspunde îmboldului de a-și dovedi recunoștința pentru acest focar de cultură,

*

După ce se vizitează școala, și asistă la masa elevilor, foștii școlari se așează la dejunul oferit de ei foștilor și actualilor profesori.

La Șampanie d. profesor și avocat *Stoianovici* spune că ideile și sentimentele desvoltate aici în școală au ajuns adevărate idei, forțe care l-au mânat în acțiunile sale.

Dl. *Dr. Mârtz* fiind „unul de dincolo de Olt", se simțea la început cam străin între moldovenii ce formau majoritatea clasei. Cât de bine s'a înțeles mai apoi, se constată din grabă cu care a răspuns acestei chemări la datorie, tocmai din Caracal.

D. *Cornelu Moldovanu* cu glume și cu exagerările cuvenite incidentelor din trecut spre a mări farmecul povestirii, provoacă ripostele colegilor și ale d-lui prof. A. Frunză.

D. *Prof. Scriban* exprimă bucuria deosebită pe care o simte participând la o așa de impresionantă reuniune, recitind, în nemțește versuri din „Heidelbergul de altă dată", pomenind de călătoriile sale prin Italia, Spania, Franța, care li-au hotărât să lucreze cu atâta zel la *dicționarul etimologic al limbii române.*

D. *Dr. Tzaicu* spune că Liceul Internat, cu toate greutățile prin care a trecut, nu numai că n'a regretat, dar în multe privințe e chiar în progres față cu ce era, chiar în vechile timpuri bune.

Seria toasturilor o închee d. *director Bădărău,* care relevă cât de adâncă a fost urma lăsată de G. Lascar în organizarea și conducerea școolii și al fi bucuros să-i fi putut păstra opera spre a se încălzi și instrui la ea tot mai mulți din fiii aleși ai neamului. Rădică paharul pentru absolvenți și pentru d. Lascar în care s'a concentrat pe bună dreptate toată activitatea și toate strălucitele rezultate, pe care Liceul Internat le-a adus până azi.

INFORMAȚII

x **Clinicele universitare.**— Cu prilejul vizitei la Iași, d. dr. Angelescu, ministrul instrucției, a vizitat spitalul Sf. Spiridon, fiind condus de d. epitrop Gr. Teodoru și de d. Băileanu directorul Epitropiei.

D. ministru a promis mijloacele necesare pentru completarea clinicelor universitare.

A promis și un fond pentru înființarea unui mare atelier la șc. primară „Al. Lambrior".

x *Un protest al podgorenilor.* Ieri a avut loc ședința sindicatului viticol sub președința d-lui I. C. Teodorescu și la care au participat delegați din Moldova.

S'a redactat o moțiune prin care se protestează contra autorizărei punerei în consumație a 105 vagoane spirt de cereale.

Moțiunea va fi trimisă Regenței și guvernului.

S'a hotărât înființarea ligei podgorenilor.

x *Sindicatul lucrătorilor brutari* face cunoscut publicului consumator ca să se aprovizioneze din vreme cu pâine pentru Joi ziua Eroilor.

In înțelegere cu d. Prefect al Poliției repauzul Duminical va fi aplicat cu strictețe.

Hemoroizi

Persoanele cari suferă de dureri cumplite cauzate de trânji vor simți o senzație de tihnă și vor dormi liniștit întrebuințând Pomada Cadum ce le va produce o ușurare imediată.

x Sindicatul funcționarilor comerciali, bancă și birou a convocat pentru Miercuri ora 9 seara o întrunire a tuturor funcționarilor în sala Asociației funcț. de Bancă din str. Cuza Vodă (casa Dr. Steurman). Se va stabili programul de acțiune pentru impunerea respectărei întegrale a repauzului Duminical și a orarului de vară.

x Sătenii P. și Anton Gherghel, împreună cu P. Marlea, cari sunt autorii agresiunei din Hodora—Iași, pe care am relatat-o în numărul de ieri al ziarului nostru, — au fost aduși la Iași și vor fi înaintați parchetului.

x FURTURI DE PASERI — Răifăcătorii de un timp de vreme se introduc prin ogrăzile oamenilor din străzile Spitalul Pașcani, Stroici și de Nord din disp. V de unde golesc cuștele de păsări nesupărați de nimeni, iar la unii atentând chiar la viața lor. Se cunoaște cazul cu spargerea de la d. Ștefan Biță care ca prin minune a scăpat cu viață. De asemenea s'au furat păsările d-nei Liza Arnaut, văduvă, de la d. Butoi, T. Hereanu, Alex. Severin și de la alții, iar în noaptea de 20—21 s'au furat pentru a doua oară păsările de la d. Const. Iordăchescu din strada de Nord 7.

x Știri din Viena, anunță, că d. Moritz Wachtel, președintele eforiei spitalului israelit, sosește în Iași, în ziua de 1 lunie.

x *Hoți prinși.*— A fost înaintat Brigăzii de Urmărire un anume I. Moscoviei, care a furat suma de 1800 lei dela femeia Maria Petruc de la hotelul Coroana.

— Deasemeni a fost prins Alexandru Necu'au, reclamat de d. D. Kohl din Bulevardul Ferdinand că i-a furat 8000 lei.

x *Cooperatiste.* — Toate persoanele cari au făcut plăți la cooperativa de consum „Ion Creangă" și cooperativa de construcții „Hărnicia" din Iași str. Albineți No. 23, domnului Emil Galaction fost casier contabil la aceste cooperative, sunt r u g a t e ca în interesul lor cât și acestor instituții să prezinte recipisele ce-au obținut, pentru a se controla cu registrele, d-lui inspector al cooperat velor N. Poliacof la federala „Înfrățirea" Strada Elena Doamna 10.

ULTIMA ORA

Situaţia politică internă

Consiliul de miniştri şi stabilizarea leului

Bucureşti 22. — Consiliul de miniştri se întruneşte Joi dimineaţă. D. Vintilă Brătianu va pune în curent pe membrii guvernului cu condiţiile împrumutului de stabilizare, împrumut pe care guvernamentalii îl socotesc caşi încheiat. Consiliul va discuta şi despre data convocării sesiunii extraordinare a parlamentului.

Convenţia de stabilizare va fi ratif cată în prealabil, de consiliul economic al guvernului.

Acţiunea naţional-ţărănistă

D-nii Mihalache, Vaida şi cei-lalţi fruntaşi naţional-ţărănişti care au participat la congresul agrariar din Praga, sosesc astăzi în Capitală.

Astăzi a sosit şi d. Maniu, iar biroul partidului se va întruni mîne pentru a fixa normele de continuare a campaniei de răsturnare şi aducerea la îndeplinire a deziderateior dela Alba-Iulia.

Criza politică în Germania

— Guvernul Marx demisionează astăzi —

Berlin 22.— Prima repartiţie mandatelor este următoarea:

Socia'-democraţii	151	deputaţi
Naţional-germanii	73	„
Centrul	62	„
Comuniştii	54	„
Populiştii	44	„
Democraţii	25	„
Partidul economic	23	„
Pop. bavareji	16	„
Naţ.-socialişti	12	„
Celelalte partide	28	„

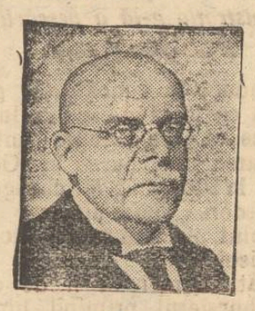

Marx

Loebe

Cabinetul Marx va demisiona astăzi.

Conform uzanţelor, preşedintele Hindenburg se va consfătui astăzi cu d. Loebe, preşedintele Reichstagului, şi cu d. Herman Müller, şeful partidului social-democrat, ca cel mai numeros partid din parlament.

Este însă îndoelnic dacă social-democraţii vor primi să intre într'o coaliţie guvernamentală. Şi aceasta mai ales din cauza numărului mare de comunişti intraţi în parlament.

Ar fi favorizat partidul populist care se orientează în politica externă după pactul dela Locarno; dar boala d-lui Stresemann constitue o dificultate. E probabil că tot d. Marx va fi însărcinat să formeze cabinetul.

Situaţia este totuşi destul de încurcată.

*

Ziarul de dreapta „Deutsche Allgemeine Zeitung" constată că cele mai puternice partide s'au dovedit social-democraţi, naţionalii germani şi comuniştii. E probabil că social-democraţii vor ajunge la 155 mandate, iar comuniştii la 60.

Moartea baronului Stârcea

ministrul României la Budapesta.

Budapesta 22. — Eri dimineaţă la ora 10 jumătate a încetat subit din viaţă, baronul Stârcea, ministrul României la Budapesta.

Stârcea fusese în congediu de trei săptămâni la Bucureşti şi se înapoiase eri la post.

Lovit de un atac de cord, moartea i-a fost fulgerătoare. Suferind mai de mult, Stârcea fusese operat acum doi ani de către un specialist din Viena.

Baronul Stârcea era plenipotenţiar la Budapesta din anul 1921 şi moare în etate de 48 ani. Probabil că corpul va fi transportat la Bucureşti.

Incendiul dela Moreni

Ploeşti 22.— Incendiul în regiunea Moreni continuă. Săparea tunelului avansează cu greutate. S'au sapat abia 32 metri.

Aseară sonda 298 a început să arunce din nou bolovani în greutate de câte 10 kilograme.

Din Viena a fost adus cu aviorul un stoc de haine şi cizme speciale pentru lucrătorii minieri.

UN NEBUN împuşcă 17 persoane

Paris 11 — La Laragoza în Spania un ţăran cuprins de un acces de nebunie, a împuşcat ucizând 8 copii şi 3 femei, şi a rănit grav 6 copii.

Urmărit de ţărani, nebunul s'a refugiat într'o pădure din apropiere.

Când stai prea aproape de foc

Un flăcău ars de viu

Un accident s'a întâmplat aseară în com. Mogoşeşti-Iaşi, în următoarele împrejurări:

Flăcăul Dumitru Rachiciuc, paznicul viţelor dela moşia d-lui col.! Gherculescu, a făcut un foc pe câmp; şi apoi s'a culcat. Curând însă flăcările au ajuns lângă dânsul şi i-au aprins hainele. Rachiciuc s'a trezit şi a început a alerga pe câmp, cuprins de flăcări.

El a fost găsit pe câmp, în agonie de către doi trecători,— cari l-au dus la centrul sanitar. Cu toate ajutoarele date, Rachiciuc a încetat din viaţă după două ore de chinuri groaznice.

Din istoricul pieţii Sf. Spiridon

Mulţumită d-lui Traian Ichim paleograf la Arhivele Statului, care a cules şi transcris documentele, am găsit oare care amănunte despre piaţa Sf. Spiridon, a cărei reînoire s'a serbat Duminică.

Astfel prin *Ţidula de Mezat* din 3 Octombrie 1835, „Pre Osfinţia Sa Arhiepiscopul Filaret Apamias Beldiman, firescul epitrop al casei răposatului Vornic Dimitrie Beldiman, autorizâ a se vinde „*di* veci prin mezat locul meidanului di la Sft. Spiridon cu dughenii afătoare pi dinsul, dovedindu-se că apaţinea vornicului Beldiman prin „hotarnica" din 5 Iunie 1787.

Piaţa s'a vândut prin mezat lui Aga Scarlat Miclescu, care a oferit „preţul di pi urmă di 66.5oo lei".

Mai apoi în 10 Februarie 1856, Iorgu Miclescu spatar, vinde maidanul căminarului Hristodor Petrino, pentru suma de 16.ooo galbeni.

D.

Oaspe alsacian în Iaşi

Eminenţa Sa dr. V. Martin, decanul Facultăţei de Teologie din Strasburg, a sosit eri după amiază în localitate, venind din Cernăuţi.

In gară Eminenţa Sa a fost primit de către reprezentanţii autorităţilor şi ai clerului.

In cursul zilei de ieri distinsul oaspe francez, a vizitat palatul metropolitan, biserica Trei Ierarhi, precum şi alte instituţiuni.

Seara, decanul Facultăţei din Stasburg, a participat la masa creştinească, oferită de către preotul C. Vuiescu, referentul secţiei ad-tive al consiliului eparhial.

In cursul dimineţei de astăzi oaspele francez a vizitat seminarul „Veniamin Costache", apoi cimitirul „Eternitatea", şi mănăstirea Cetăţuia, fiind însoţit de mai mulţi preoţi ieşeni.

La prânz, Eminenţa Sa a participat la un dejun oferit de Seminarul „Veniamin Costache".

Deseară oaspetele francez va părăsi Iaşul, plecând la Chişinău.

Felicitările Iaşului

pentru prinţesele României

S'au transmis ieri următoarele telegrame:

A. S. Regale Principesa Elena

Şoseaua Kisseleff

Bucureşti

In numele cetăţenilor din Iaşi rog pe Alteţa Voastră să primească cu prilejul onomasticei, cele mai călduroase felicitări şi urări izvorâte din nestrămutata dragoste ce ei au purtat totdeauna către Tron şi Dinastia şi în care aţi ştiut să-i întăriţi şi mai mult, dorindu-vă sănătate şi zile bune pentru a asigura fericita domnie a Majestăţei Sale Regelui Mihai.

Primarul Muncipiului Iaşi

OSVALD RACOVITZĂ

*

Alteţei Sale Prinoipesei Ileana

Palatul Cotroceni

Bucureşti

Ieşenii stăpâniţi încă de vraja sufletului mare şi însuşirilor alese ce le-ţi dezvăluit cu ocazia recentei Voastre vizite, vă roagă să primiţi, Domniţă, cu prilejul onomasticei, cele mai călduroase felicitări şi urări, izvorâte din dragostea nestrămutată ce ei o poartă Tronului şi Familiei Voastre şi pe care ca şi ilustra Voastră Mamă M. Sa Regina Maria, dovediţi că ştiţi a o spori.

Primarul Municipiului Iaşi

OSVALD RACOVITZĂ

INFORMAŢII

x I. P. S. Mitropolitul Pimen soseşte în localitate mâine dimineaţă.

Arhipastorul Moldovei va pleca apoi la mănăstirea Neamţul, pentru a participa la hramul bisericei „Înălţarea Domnului", de acolo.

x Ieri s'au declarat două cazuri de scarlatină în str. Ioan Creangă şi un caz în str. Uzinei.

S'a mai declarat un caz de erizipel în str. Trancu. Bolnavii au fost internaţi în spitalul de izolare.

x *Cereri de falimente.* — In cursul lunei Mai s'au introdus la Tribunalul local următoarele cereri de declarare în faliment a firmelor:

Iancu Şulim cerut de Eug Schvartz, V. C. Mateciuc cerut de Şulim Herşcu, R. Halpern cerut de S. Aschenazi, Sam. Prepelitzchi cerut de O. Sfarles, Avram Haimovici cerut de I. Zingher, Moise Grün cerut de Banca Iaşilor, Const. Marcoci cerut de Izvorul Moldovei, Sol. Feitis cerut de L. Ball, V. P. Odobasu cerut de Iosif Blidea, Sam. Rozenfeld cerut de N. Scheinberg, Gh. Andriescu cerut de Ionas Leibovici, şi Lupu Goldenberg cerut de E. Marcuzohn, Marcu Şmil Moise şi Leon Rorhlich cerut de fraţii Rozentzweig.

x A tăzi dimineaţă a avut loc o conferinţă ad-tivă la Uricani-Iaşi la care au participat d. prefect Ed. Lăzărescu împreună cu şefii autorităţilor judeţene.

După ce s'au rezolvat mai multe jalbe şi cereri dela săteni, d. prefect a ţinut o cuvântare dând sătenilor diferite sfaturi gospodăreşti.

x *Unul care nu vrea să meargă la Poliţie.*—Ieri a fost prins de sergentul de poliţie, individul Gh. Neculai Agapi din com. Sălăgeni jud. Fălciu, bănuit ca certat cu justiţia.

In drum spre poliţie el a încercat să se sustragă pazei sergentului, luând'o la fugă.

Nereuşind primul plan, a încercat să mituiască pe sergent dar fără succes.

x Şoferul maşinei d-lui Gr. Rusovici, care a dat ieri peste un copil în str. Mârzescu, a fost cercetat de d. procuror Mişihănescu şi apoi pus în libertate.

x *Ministrul instrucţiei şi şcoala „V. Lupu".* — Ştirile apărute în unele ziare cu privire la suggestiunile, pe care le-ar fi primit D. dr. C. Anghelescu, în acordarea ajutoarelor făgăduite şcolii normale „V. Lupu", sunt foarte departe de adevăr.

Adevărul este că d. Ministru al Instrucţiunii n'a primit suggerări dela nimeni şi mai ales nu le putea primi la un... pahar de vin. Vizita la şcoala normală „V. Lupu" a fost rânduită în amănunt cu cel puţin o lună mai înainte de către d. Ministru Anghelescu şi d. Prof. I. Simionescu, preşedintele comitetului şcolar, care are în adevăr mari merite pentru sprijinul pe care-dă fără reclamă, acestei şcoli

x BIBLIOGRAFIE.— A apărut No. 1 din: **Revue Médicale Roumaine,** subt conducerea unui comitet compus din d-nii prof. dr. *Bălăcescu*, decanul facultăţii de medicină din Bucureşti, *J. Cantacuzino*, directorul Institutului de medicină experimentală, *G. Marinescu* membru al Academiei Române, *N. Gheorghiu, Al. Obreja* şi *S. Niculau.* Administratorul revistei este d. *Alexandru Radu* doctor în ştiinţe.

In cuvântul introductiv se arată că scopul nouei reviste este de a face cunoscut în fiecare lună străinătăţii tot ce are legătură cu mişcarea ştiinţifică românească şi de a informa şi pe medicii din Românie asupra activităţii medicale române din străinătate.

In prima parte, revista ne publică articole originale semnate de competinţe, iar în a doua parte va da un rezumat al diferitelor periodice, dări de seamă de la societăţile medicale şi dela congrese.

De asemeni se vor analiza tezele de doctorat al celor trei facultăţi medicale româneşti din Bucureşti, Iaşi şi Cluj.

In primul număr apărut sunt scrise articole documentate de d-nii prof. G. Marinescu, prof. S. Nicolau, dr. J. Gavrilă şi E. Caba.

Pentru tot ce priveşte această revistă, a se adresa d-nului A. Radu, Bucureşti, str. Grigore Alexandrescu 76

x Astăzi dimineaţă a avut loc la prefectura poliţiei o consfătuire între d-nii prefect Mircea Badareu, inspector al muncei Cimrea şi preşedintele funcţionarilor comerciali Bălăreţ. S'a stabilit orarul de vară după ultima ordonanţă a prefecturei.

x ŞCOLARE—Au fost numiţi cu titlu definitiv următorii profesori:

Silvia Creangă de la şcoala secundară de fete „Oltea Doamnă", şi I. Gălinescu maestru de muzică de la gimnaziul „Ştefan cel Mare".

De asemenea au fost numiţi definitivi: d-na Maria Chirica, dela liceul de fete din Bălţi şi d-na Aspazia Chersim, dela liceul de fete din Botoşani.

— D. Gh. Rusu profesor din Siveni—Dorohoi, a fost numit subrevizor de control al jud. Bălţi.

— La serbarea „Zilei Eroilor" vor participa numai cursurile superioare ale şcolilor secundare de băieţi şi fete.

x MIŞCARE IN POLIŢIE.— D. N. Jurea a fost numit sub comisar în poliţia Iaşi.

D-nii sub comisari Costea dela circ. II şi Mihoci dela poliţia a gării, au fost transferaţi unul în locul altuia.

D-na Filon Elena a fost avansată copistă cl. II.

D na Elena Vasiliu, a fost avansată copistă clasa I.

Spectacole

— Iaşul va petrece în curând. Se anunţă sosirea în oraşul nostru a unei trupe mari, care va da numai 5 reprezentaţii cu uriaşa revistă „Freilech în Bukaresi" (Bucureştiul petrece) a renumitului autor-revuist Ben-Ely. Şi cum aceasta feerie comico-satirică cuprinde toată actualitatea ţărei şi a lumei întregi şi se petrece o seară din cele mai plăcute, tot aşa vor avea prilejul să petreacă şi ieşenii noştri.— Conducerea Companiei este încredinţată artistului Adolf Teffner reîntors din America după o lipsă de 5 ani. Ieşenii vor fi entuziasmaţi de apariţiile fenomenalei artiste d-ra Sidy Thal care a stârnit enorme senzaţii la aceste reprezentaţii din Capitală, unde „Freilech în Bukarest" a obţinut succese nemai auzite, jucată fiind trei luni consecutive. Vom da în curând detalii senzaţionale. Prima reprezentaţie are loc Joi 24 Mai a. c. la Terasa Pomul-Verde unde se pot obţine biletele.

Doctor B. Fischer
fost intern al Spit. Sf. Spiridon
BOLI INTERNE ŞI FEMEI
GENITO-URINARE
Curenţi de înaltă frecvenţă
strada Cuza Vodă 46
(fost cabinetul Dr. Silberstein)
Consult.: 8—11 a. m. — 2—4 şi 6—8 p. m.

DOCTOR
Dora Coslowsky
MAMOŞ
de la clinicile din *Paris* şi *Montpellier*
BOLI DE FEMEI, NAŞTERI
Consult. 3—6 p. m.
Strada Cuza Vodă No. 16

DOCTOR
L. HEITEL
MAMOŞ
De la clinicile din Berlin, Viena Frankfurt
Boli de femei şi naşteri
Str. Săulescu 2 (alături de Biserica Talpa rari)
Consultaţiuni 3—6 p. m.
Pentru săraci gratis zilnic.

Dr. L. BALLIF
medic primar
BOLI MENTALE ŞI NERVOASE
str. Alexandri No. 5
(Laboratorul Dr. Franke)
Consult. 6 — 7 jum. p. m.

Dr. H. Wechsler
Boli interne, Genito-urinare
Sifilis
DIATERMIE
pentru boli urinare, boli de femei, reumatism, nevralgii, migrenă, gută, diabet, boli de stomach etc
Consult: 8-11 a. m. 2-8 p. m
IAŞI, str. Armeană 4

ORA 2

Grav accident de automobil

la Azuga (Prahova)

Braşov 22. — Automobilul No. 674 a plecat aseară cu mai mulţi excursionişti din Braşov spre Bucureşti. La Azuga în dreptul kilometrului 83 s'a rupt bara de direcţie şi automobilul s'a rostogolit în prăpastie.

In maşină se aflau: dr. Ion Bath cu soţia, d. I. Cabalău cu soţia şi un copil, precum şi alte persoane.

Şoferul şi dr. Bath au fost greu răniţi, iar celelalte persoane rănite ceva mai uşor.

Răniţii au fost internaţi în spitalul din Azuga.

Succesul stângei în dietele germane

Berlin 22.— Alegerile pentru dieta prusiană au dat următorul rezultat:

Social-democraţi 136. Naţionalii germani 82. Centrul 72. Comunişti 56. Populişti 40. Democraţi 21. Partidul economic 21. Naţional extremişti 8. Uniuned agrariană 7.

Este o puternică orientare spre stânga, mult mai apreciabilă decât la alegerile pentru Reichstag.

Deasemenea în dieta din Würtemberg partidele de dreapta au aut pierderi considerabile.

*

In dieta bavareză au reuşit: Populişti 46. Social-democraţi 34. Naţional-germani 13. Comunişti 5. Naţional-extremişti 9. Ţarani bavareji 17.

D. Venizelos va forma guvernul în Grecia

Atena 22.— Criza politică evoluiază spre alcătuirea unui guvern prezidat de d. Venizelos, care va face noi alegeri în cursul lunei Iulie:

Se aşteaptă cu nerăbdare declaraţiile politice pe care d. Venizelos le va face la Atena, Patras şi Salonic.

ȘTIRI DIN ȚARĂ ȘI STRĂINATATE

„OPINIA“

literară și artistică

(Continuarea din pag. I-a)

riate și neobișnuit de armonioase.

Pianul a obținut un frumos succes remarcat de presă și public. Din păcate, costă cam scump!..

Premiul primului roman,

acesta este titlul unui nou premiu literar înființat recent în Franța, pentru tipărirea gratuită a celui mai reușit roman datorit unui scriitor debutant. Premiul acesta este binevenit și ar trebui să fie încetățenit și în țara noastră, cu atât mai mult cu cât la noi editarea unei cărți implică mult mai multe greutăți decât în Franța. Așteptăm...

Femeile să facă dragoste.

Aceasta este concluzia la care ajunge publicistul austriac de talent Oskar Schmidt. El arată că femeile nu trebue să se ocupe nici cu literatura, nici cu literatura, nici cu feminismul și cu atât mai puțin cu politica. Femeia este creată pentru a fi iubită, mamă și soție credincioasă. Și dacă în această direcție, ea se va dovedi o tovarășă prețioasă a bărbatului, aceasta va constitui menirea și succesul ei cel mai strălucit.

Mare fierbere

domnește acum în cercurile literare din Capitală, în chestia apropiatei distribuiri a premiului național. Persoanele cele mai indicate care-s propuse mai insistent de mai toate ziarele din București, sânt d-nii: *Nicolai Iorga* și *Al. Davilla.*

Vilegiatura.

Bărbatul:—„Dragă, la Riviera, am să te visez mereu pe tine“.

Soția:—„Ar fi mai nimerit de aici, să visezi Riviera“.

Descoperirea excrocului din Huși

Huși 22.—Din serviciul fabricei de vopsele „Baladera“ dispăruse, după cum am relatat într'o corespondență precedentă, un zugrav de firme, un anume Iosif Rosen, după ce își însușise suma de 3000 lei, a unui ucenic al fabricei și diferite alte sumi de bani ce i-au fost date de clienți particulari pentru firme.

In ajunul dispariției, prin garanția tânărului Froim din str. Stoianovici, închiriase o bicicletă de la depozitul de biciclete Balan, cu care și dispăruse. Până azi cercetările n'au dat rezultat. Din izvor particular se anunță că excrocul a luat calea Chișinăului, lăsând amanet bicicleta în comuna Nisiposeni-Basarabia.

S'a luat măsuri pentru prinderea lui.

Leontin

O octogenară se sinucide

pentru că nepoata ei și-a tăiat coșița

— Cazul din jud. Iași —

O sinucidere curioasă s'a petrecut alaltăieri în com. Cioropcent-Iași.

In numita comună trăește de multă vreme femea Elena Săescu, împreună cu nepoata ei Maria Glican. In mai multe rânduri, Maria, care este o fată în vrâstă de 18 ani, a rugat-o pe bunica ei ca s'o ducă în târg, căci voia să se tundă pentru ca să fie și ea în rând cu celelalte „domnișoare“ din sat. Bunica ei însă se opunea cu încăpățânare, spunându-i că o alungă de acasă, dacă va face acest lucru.

Alaltăieri fiind zi de târg, Maria a venit la Iași împreună cu o prietenă din satul ei. Odată ajunsă la târg, Maria se hotărâ să-și pue planul în aplicare.

Ea s'a dus împreună cu prietena, la un frizer, unde s'a tuns „á la garçon“...

Spre seară cele două fete s'au întors acasă în sat. Când și-a văzut nepoata fără coșiță, bătrâna Elena Soescu, a început a plânge și a o blestema pe Maria.

Seara ea a intrat în grajd și de supărare, s'a spânzurat.

Scrisori din Bălți

Două incendii

Comercianții ieșeni păgubiți

Bălți. — Două puternice incendii s'au produs în Bălți.

Primul incendiu a distrus până-n temelii marea moară Moise Fisch din cartierul Slobozia.

Moara avea o instalație modernă și era arendată comercianților ieșeni Filip Simionovici și H. Laufer.

Ba acesta din urmă o trecuse în activul pe care l-a prezentat Tribunalului Comercial la cererea moratoriului.

Asupra morei, avea o creanță de vre-o 15 milioane lei. Sucursala Băncei de Praga din Bălți. Pentru a fi mai sigură asupra banilor ei, Banca a și asigurat imobilul cu toată instalația, pentru o sumă echivalentă creanței.

*

Al doilea incendiu care ar fi putut avea urmări catastrofale, s'a declarat la depozitul de petrol al Rabinului Joffe.

Depozitul era așezat în centrul orașului în str. G-ral Schina. Populația și autoritățile au căutat ca prin toate mijloacele să stingă incendiul.

Cu ajutorul soldaților butoaele cu petrol și celelalte materii inflamabile, au putut fi repede îndepărtate dela locul sinistrului.

Pagubele sunt totuși foarte mari.

Credem însă că pe viitor nici vecinul rabinului d. senator Iftimie Popovici și nici autoritățile nu vor mai permite ca un depozit de petrol să fie așezat chiar în centrul orașului așa cum era până acum.

*

In cercurile locale se comentează mult plimbarea în automobilul proprietatea și condus de d. av. Weisbuch leaderul sionist, cu d. av. I. Gheorghiu unul din șefii L. A. N. C.-ului din Bălți.

x **Doctorul Brener** *specialist mamoș*, boli de femei, consultă dela 2 până la 6 p. m

O cruciadă pentru pâne

(Continuarea din pag. I-a)

mului, dar, pe de altă parte, șaizeci de noi recruți au îngroșat rândurile. Pretu indeni pe unde trec, wordinierii povestesc că un vas abisinian îi așteaptă la Trieste pentru a-i transporta la destinație; că vor munci pe pământurile guvernatorului provinciei Kaia „care este mare cît Austria“; că sunt prevăzuți cu o binecuvîntare specială dela Papa. Apoi își arată cu mîndrie eșarfele cu verde și galben și drapelul pe care este brodată deviza: *„Bătrînul Dumnezeu mai trăește încă“.*

Se înțelege de la sine că acești oameni săraci au pornit la drum fără resurse și că fondurile expediției sunt pe sfîrșite, căci wardinierii au mare poftă de mîncare. In Austria de jos și în Styria, populația, care este foarte ospitalieră, i-a ajutat cu mare bunăvoință, dar soarta lor nu va fi ușoară cînd vor trece granițele în altă țară.

Autoritățile austriace fac sforțări pentru a-i convinge să nu urmeze mai departe o cale atît de aventuroasă, dar wardinierii nu ascultă sfaturile ce li se dau. Numai Adolf Hoffman și-a schimbat intențiile, căci s'a folosit de pretextul unei sfezi, pentru a părăsi expediția și a se întoarce la Viena. El declară că n'a cerut și n'a primit bani pentru a conduce pe wardinieri în Abysinia. Aceștia, deși părăsiți de șeful lor, își urmează drumul către țărmurile sudului, atrași de mirajul irezistibil al vieții ușoare și vesele.

Crimă din imprudență

Vaslui 22 — Câțiva copii jucându-se ieri pe câmp în afară de oraș, se exercitau în tragerea cu un revolver. Copilul Costică Oltenescu ținând revolverul întins apăsă de trăgaciu. Glontele nimeri pe copilul Gh. Morărașu ce se afla în apropiere.

Transportat imediat la spital încetă din viață.

Cercetările sunt în curs.

Coresp.

Crima unui tată

El își ucide fiul fiindcă i-a furat lemne din pădure

Piatra Neamtz.—Parchetul local a fost informat de o fioroasă crimă săvârșită de un tată.

Săteanul Ștefan Olariu de 21 ani din Com. Corbu, se înapoia din pădure cu un car cu lemne.

In drum el a fost întâmpinat de tatăl său Gavril. Olariu, care sub motiv că i-a furat lemnele din pădurea lui, l-a aplicat o puternică lovitură de secure în spate.

In stare disperată,—Ștefan Olariu a fost internat în spitalul din Tulgheș.

Părintele criminal a fost arestat și înaintat Parchetului.

Ravagiile bolilor sociale

IN JUDEȚUL IAȘI

— Sifilisul.—Pelagra. — Cancerul. —

In raportul d-lui dr. Vasiliu, asupra situației sanitare a județului pe anul 1927, găsim o interesantă statistică asupra bolilor sociale în jud. Iași.

In cursul anului trecut au fost 1143 bolnavi vechi de sifilis și 482 bolnavi noi, în total 1625. Din acestia s'au ameliorat 143 și au murit 19.

*

Pelagra a fost în creștere față de anul 1925 și în descreștere față de anul 1925.

S'au înregistrat 449 bolnavi vechi, 436 bolnavi noi, deci un total de 885 de cazuri.

Și în anul acesta ca și în anul trecut numărul femeilor bolnave e mai mare decît al bărbaților.

*

Conjuctivita granuloasă a înregistrat 128 bolnavi vechi și 229 bolnavi noi.

Anul trecut a funcționat la Ungheni un spital de ochi, care era de un real folos populațiunei județului nostru, dar anul acesta a fost desființat și trecut în orașul Craiova.

*

Cancerul a făcut 20 victime. Din 50 cazuri declarate, două zeci au fost mortale.

x **Concertul Mircea Bârsan—Rodica Suțu.**— In seara zilei de Mercuri 23 Mai a. c., va avea loc la Teatrul Național, concertul Mircea Bârsan-Rodica Suțu. Iată și programul:

Nardini — sonata re major — Mircea Bârsan; *Brahms* — capriccio op. 76, *St. Saëns*—allegro appasionato— Rodica Suțu; *Mendelsohn* — concertul mi minor—Mircea Bârsan și Rodica Suțu—Pauză—*Mac Dowel*—Praeludium, *Albeniz*—Cordoba și *Leschetzky*— Tarantella—Rodica Suțu; *C. Franck*—sonata la major—Mircea Bârsan și Rodica Suțu.

Pentru slăvirea eroilor neamului

Apel către publicul ieșan

Invităm cetățenii orașului Iași a lua parte în număr cât mai mare la manifestarea de educație cetățenească ce va avea loc în ziua Înălțării, 24 Mai a. c. pentru slăvirea memoriei eroilor noștri, și a contribui cu obolul lor la cheta ce va area loc în cursul acelei zile.

Eroii și-au dat ce au avut mai scump, viața lor, pentru mărirea statului nostru.

Slăvind în mod conștient memoria lor ne arătăm vrednici a învinge greutățile actuale și a pregăti, o soartă mai fericicită acelor ce vor fi după noi.

INFORMAȚII

x *Știrea dată de ziarul „Cuvîntul“ despre dispariția unor remizieri din Capitală, se desminte oficial. D. sindic al Bursei, Boeru, arată că toți remizierii anunțați ca dispăruți, se află în București și-și continuă activitatea.*

x La Tribunalul local s'a transcris actul de vindere-cumpărare a terenului din Str. Carol colț cu Str. Păcurari, unde se va construi Fundația Ferdinand. Prețul vânzărei este de 4.700.000 lei.

x E vorba ca cel mai târziu dela 1 Iunie, să se atașeze cîte un vagon direct pe linia Iași-Tg. Ocna și Iași-Vatra Dornei. E de dorit să se îndeplinească.

x Aseară a sosit în localitate Emi. Sa. dr. V. Martin decanul Fac. de Teologie din Strasburg. Corpul profesoral al Seminarului Veniamin i-a oferit azi la prânz un bancehet.

x Ni se atrage atenția că așa zisă pâine de secară, nu-i decât pânea neagră, care se vinde cu un leu mai scump. Primăria va lua desigur măsuri.

x La Chișinău s'a deschis congresul profesorilor de științe fizico-chimice. Congresul va dura câteva zile.

x Sucursalele din provincie ale societății de asigurare „Regina Maria“ sunt asaltate de de victime care vin să-și reclame banii.

x In cursul lunei August va avea loc la Mânăstirea Durău, solemnitatea așezărei unei plăci de bronz la fosta locuință a lui Gh. Panu!)

x Punerea pietrei fundamentale, pentru începerea lucrărilor noului Palat al Universității locale, va avea loc la 17 Iunie. Senatul Universitar va fi convocat zilele acestea pentru luarea tuturor măsurilor pregătitoare.

Agricultori, Podgoreni,

Asigurați holdele, viile voastre, contra

GRINDINEI

la „Asigurarea Românească“

Iași str. Lăpușneanu 40

Telefon 192

Cereți numai

Pălăriile de Paie

marca

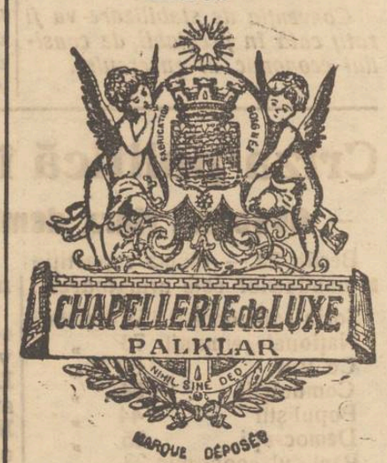

MINISTERUL

Agriculturii și Domeniilor

Administrația g-lă a pescăriilor

Publicațiune

Se aduce la cunoștința generală că în ziua de 5 Iulie 1928 se va ține concurs pentru acordarea unei burse în Germania la Plön și Friderichsagen, în vederea specializărei în domeniul pisciculturei și biologiei piscicole.

Durata bursei va fi de doi ani, bursierul primind lunar câte 12.000 lei (douăsprezece mii).

Examenul va consta din următoarele materii de licență zoologie discriptivă, chimia anorganică, precum și meteorologia.

Vor fi admiși la concurs diplomații facultăților de științe, diplomați ai facultății veterinare și diplomații ai academiei de comerț din țară sau din străinătate.

Cererile de înscriere însoțite de actele respective se primesc cel mai târziu cu 6 zile înaintea concursului la administrația generală a pescăriilor din București, str. Sf. Gheorghe-Nou No, 9.

Administrator general

(ss) *Dr. P. Dala.*

DENTISTUL

Fr. Grünberg

cu Institutul dentar, în

Strada Cuza Vodă No. 1

(vis-a-vis de Farmacia Jelea Halta Sărărie)

Execută toate lucrările de chirurgie și proteză dentară după ultimele cerințe ale științei.

Prețuri modeste

Consult. 9—1 și 2 jum.—7

SUPERIORITATEA ANGLO-SAXONILOR

(Continuare din pag. I-a)

Reconstituind Universitatea, Napoleon I generalizâ tipul.

In adevăr, un stat atât de centralizat ca al său nu putea merge decât având un foarte mare număr de funcționari.

Statul avea, deci interes să-și formeze el—însuși pe tinerii pe cari avea mai târziu să-i întrebuințeze în serviciul său. Și era firesc să caute a-i familiariza din vreme, la vârsta când ideile sunt nehotărâte, cu doctrinele și apucăturile cari alcătuiesc mentalitatea „bunului“ funcționar, adică absența inițiativei, obișnuința supunerii pasive, uniformitatea sentimentelor și ideilor; într'un cuvânt tot ceeace smulge omului personalitatea sa.

Guvernele cari s'au succedat în Franța după primul imperiu — în ciuda etichetelor lor deosebite — s'au instalat și ele în „construcția“ napoleniană, care și azi încă alcătuiește edificiul politic francez. Departe de a scădea, centralizarea și numărul funcționarilor n'au făcut de cât să crească dela începutul secolului actual.

De aceia și sistemul „chantage-ului“ și al marelui internat s'a tot dezvoltat treptat.

Iată dar regimul căruia se supun cei mai mulți francezi, în speranța de a reuși la examenele menite să le înlesnească intrarea în carierele de Stat.

Dacă însă toți nutresc astă speranță, prea puțini sunt ceice pot fi admiși. Cei cari nu reușesc trebuie să-și caute situații aiurea.

Dar acum, o gravă chestie se naște: este vorba de a ști dacă ăst regim școlar — eminamente propriu să formeze funcționari — este deopotrivă de apt să prepare „oameni“ și oameni capabili de a'și creea situații independente adică, ca prin ei înșii să-și facă rostul în lume?

Știm însă că pentru creearea situațiilor independente, trebuie mai întâiu inițativă, voință, obișnuința de a aștepta totul numai de la sine, de a nu se sprijini de cât pe sine...

Or, regimul pe care l'am descris nu numai că nu dezvoltă aceste aptitudini, dar le comrimă și le înăbușă.

Mai mult, ăst regim a deprins încet-încet spiritul cu perspectiva pozițiilor făcute deagata cari nu cer— ca să fii avansat — decât inerție și răbdare și nicidecum efortul susținut.

In adevăr, prin administrații și în armată, omul avansează mai ales după vechime și prin protecții. Totul e să te vezi „înfipt“; și odată ce te vezi „în pâine“, n'ai de cât să te lași dus de curent, prin acea mișcare regulată și automatică care te împinge în mod irezistibil din grad în grad.

Evident o asemenea perspectivă nu creează suflete eroice și inimi de cuceritori.

Și încă ceva: ca să te avântezi în cariere independente, mai trebuie să fii și tânăr. Numai cu condiția asta poți înfrunta fără să clipești greutățile cari ți se pun de-a curmezișul, în pragul tuturor întreprinderilor și le poți învinge. Trebue de altfel să fii tânăr ca să înveți un meșteșug oarecare.

Or, aspirantul funcționar este ținut în suspenzie cel puțin până la douăzeci de ani, foarte deseori până la douăzeci și cinci, iar uneori până la treizeci și chiar peste...

Atunci când a pierdut definitiv orice speranță de reușită, un mare număr de cariere se găsesc închise pentru dânsul, nu mai are chip să le întreprindă, fiindcă debuturile sunt grele, lungi și prost retribuite. Dealtminteri, omul e cu atât mai exigent cu cât e mai vârstnic și găsește cu atât mai greu o situație cu cât e mai exigent. Timpul trece astfel, anii se succed, iar dificultățile sporesc.

Dar nu e de ajuns nici numai să fii tânăr, mai trebuie să ai aptitudini, gusturi, cunoștinți tehnice. Nu te poți, dela o zi la alta, să te „înființezi“ agricultor, industriaș sau comerciant. Toate aste cariere cer o ucenicie, care se obține mai ales prin practică și prin tradiții de familie. Or, regimul școlar pe care l'am descris, nu prepară pentru aceste diverse situații. Dimpotrivă, el inspiră desgust pentru ele, el înfige credința în superioritatea funcțiilor publice. Câți *pater familias*, a căror situație se întemeiază pe agricultura, industrie, sau comerț, nu se minunează auzindu-și fiii, la ieșirea din liceu, declarând că renunță să continue profesia paternă! Colegiul le-au inspirat dezgust pentru așa ceva.

Astă influență a colegului crește cu așa intenzitate că nu putem decât deplora azi îndepărtarea tineretului francez de niște asemenea profesiuni uzuale, cari totuși sunt cele mai utile, mai rentabile și mai onorabile. Iar când cei căzuți la examen se vad la aman și silițI a se arunca în aste profesii, n-o fac de cât constrânși, fără înclinare nici pregătire îndestulătoare și, deci, în cele mai rele condiții de succes.

Sunt totași și în Franța — în afară de funcționarizm — două profesii pentru cari regimul școlar francez predispune în mod deosebit: administrațiile libere (particulare) și profesiile liberale.

Pentru administrațiile libere faptul se explică lesne din pricina analogiei lor cu administrațiile publice. Ele cer aceleași aptitudini, nu cer nici mai multă inițiativă, nici mai multă voință, ba nici mai mare efort de muncă; în schimb, ele conferă aceiași securitate. Se avansează încet, dar sigur, prin forța împrejurărilor; de aceea să și dă năvală în ele, iar mulți rămîn pe din afară.

Năvala spre profesiile liberale este de asemenea o urmare directă a regimului școlar francez.

Una din trăsăturile distinctive a acestui regim este de a fi enciclopedic, din pricina dezvoltării crescânde a materiilor examenului, așa că tânărul francez când iesă din liceu este convins că știe tot, de oarece a frunzărit din toate și că poate scrie și vorbi despre toate. Și iată-l înființat „publicis.“, „om de liere“. Dealtminteri, el e întru câtva împins în atare profesie, fiindcă liceul l'a pregătit în mod pocit și l'a făcut impropriu pentru orice altă carieră independentă.

Regimul școlar îi înmulțește pe acești „Cațavenci“ francezi, ba le mai imprimă și o formație intelectuală particulară, a cărei trăsătură caracteristica este dificultatea și adesa neputința absolută de a studia în fond vre-o chestiune.

Și autorul se grăbește a constata cum că neputința de a întreprinde stu ii aprofundate nu este „un fenomen de rasă“, ci pur și simplu, în bună parte rezultatul „chanffage-ului“, școlar necesitat de examene. Căci, când spiritul dresat în mod unic să alunece numai pe suprafața lucrurilor, a nu studia de cât pe manuale, a pricepe pe fugă fără a judeca și a asimila sub o formă indigestă cât mai mare număr de cunoștinți nerumegate, orice lucrare metodică și aprofundată devine imposibilă.

Concluzia acestui capitol este: regimul școlar actual al Franței, formează esențialmente niște funcționari și este puțin susceptibil să dea un alt produs.

Este mai ales puțin propriu să formeze omul.

(Va urma)

ANUL XXIV No. 6303

3 LEI EXEMPLARUL

JOI 24 MAI 1923

ABONAMENTE

Lei 1000 pe un an
„ 500 „ 6 luni
„ 300 „ 3 luni

OPINIA

ZIAR POLITIC COTIDIAN

ANUNCIURI
se primesc la toate
Agenţiile de Publicitate
şi la
Administraţia ziarului
Iaşi—Str. Gh. Mârzescu 17

Ziua Eroilor

Neamul întreg îngenunchiază, plecându şi fruntea, în faţa măririi acelora care n'au avut fericirea de a vedea cu ochii lor izbândirea visului de mii de ani pentru care au murit cu sufletele sfâşiate de durere.

Ţara întreagă, mic şi mare, preamăreşte azi şi gloriîică pe „Eroi".

Pe „Ei" care în noaptea de 14 | 15 August 1916 au trecut Carpaţii ca să suprime pentru vecie graniţa ce străjuia nedreptatea milenară, iar în luptele din Transilvania, Carpaţi, Dobrogea Oituz, Mărăşti şi Mărăşeşti, au stat neclintiţi sub ploaia de gloanţe înfruntând moartea cu o uşurinţă senină şi luminoasă, iar sufletele lor au fost stăpânite de un singur gînd frumos şi mare: „Cinstea Ţării".

Osemintele lor prin îngrijirea „Cultul Eroilor" s'au aşezat azi în criptele mausoleurilor, obeliscurilor, monumentelor şi troiţelor.

Osemintele lor simbolizează pentru generaţia de azi şi pentru generaţiile care se vor perinda în [scurgerea veacurilor, jertfa ostaşilor care cu barbăţie cu legendarul dispreţ de moarte al românului întru apărarea moşiei strămoşeşti, au înfruntat ploaia de foc în care s'a făurit Coroana României Mari.

Mormintele lor grăesc cu o neasemuită elocinţă, de trăinicia conştiinţei naţionale, de vitejia sufletului românesc, de puterea neînfrântă a neamului.

Visul trăit o clipă de Mihaiu Viteazul, e azi realitate.

Acvila României se înalţă falnică, şi sub aripele ei ocrotitoare adăposteşte pe toţi românii dintre Tisa, Nistru, Dunăre şi Mare.

E orbitor de frumoasă înfăptuirea, dar nespus de mari au fost sacrificiile!

Flori multe acoperă azi mormintele celor ce s'au jertfit; flori de pe câmpia Libertăţii, flori din vesela grădină a Bucovinei, flori din grădina Basarabiei, flori din toate colţurile ţării. Să ne închinăm cu toate florile pământului care, din sângele ostaşilor, au primit binecuvântarea rodniciei.

Eroi! la mormintele voastre România toată îşi pleacă genunchii. Înaintea voastră, ţara se închină cacernic.

Slavă vouă!

Lt. Col. P. I.

SENSUL ALEGERILOR DIN GERMANIA

Succesul republicei în contra monarhiştilor

Impreună cu alegerile generale din Franţa, alegerile care au avut loc Duminică în Germania constitue cel mai important eveniment pentru politica internaţională a anului în curs. Rezultatele votului din ambele ţări cumpănindu-se şi compensîndu-se, fixează liniile generale ale politicei continentale europene pe o perioadă de câţiva ani. Pentru lupta de doctrine şi partide, are de asemenea o semnificaţie instructivă felul cum au înţeles să-şi manifeste voinţa masele populare din cele două mari republici. Aceste consideraţie justifică suficient interesul cu care au fost urmărite alegerile în toată lumea.

Despre noul parlament de la Paris am scris mai demult, arătând că de astă dată cetăţenii francezi au dat prima importanţă consolidării financiare, exprimându-şi încrederea în d. Poincaré, care a reuşit să oprească prăbuşirea francului.

In Germania, tema pe care s'a dat lupta a avut, dimpotrivă, un sens politic. Pentru viaţa liniştită a poporului german, chestia era extrem de gravă: corpul electoral trebuia să aleagă între partidele democrate care vor sincer menţinerea constituţiei republicane, şi partidele de dreapta, făţiş sau tăinuit duşmane formei actuale de guvernământ.

Partidul naţional german ceruse să se aplice un articol special din constituţia de la Weimar, prin care se lărgesc puterile preşedintelui Hindenburg. Acesta ar fi fost primul pas pentru reintronarea monarhiei şi readucerea Hohenzollernilor.

Tot partidele de dreapta voiau inaugurarea unei politici de ostilitate contra Franţei. Iată ce scria în „Berliner Tageblatt" d. Ludvig Haas, membru democrat al Reichstagului, cu ocazia unui turneu electoral în Bavaria.

„Am întrebat pe un naţionalist care susţinea punctul de vedere că aducerea la putere a lui Hitler ca ministru de externe al Reichului ar duce imediat la evacuarea regiunilor germane ocupate, să-mi explice prin ce mijloc spera să-şi realizeze planul.

— Printr'o alianţă cu Anglia şi Italia, a răspuns el".

„Astfel, urmează Ludwig Haas, pangermaniştii noştri îşi închipuesc că Anglia şi Italia ar fi gata să lupte cu Reichul contra Franţei, pentru a anula clauzele tratatului din Versailles! In ochii lor, orice german care caută să obţină prin mijloace pacifice revizuirea tratatului de pace, nu merită decât dispreţul.

„La München, am ascultat oratori care îşi închipuiau că Franţa ne-ar restitui Alsacia—Lorena; Anglia, vechile noastre colonii, imediat ce vom notifica solemn puterilor aliate recunoaşterea minciunii responsabilităţii germanilor pentru războiu.

„Ei cred că un războiu de revanşă ne-ar da victoria sigură şi ar ridica prestigiul Reichului".

Partidele care aveau această atitudine erau aşa de sigure pe simpatia corpului electoral, în cât ceruseră disolvarea Reichstagului şi noi alegeri cu un an mai înainte de expirarea termenului. Dar rezultatele de Duminică le-au tăiat avântul. In adevăr, partidul naţionalist german a pierdut cam treizeci de mandate. In schimb toate grupările de stânga au sporit, şi în primul rând social-democraţii, care au obţinut 155 de locuri, stând în frunte.

Alegerile germane înseamnă primul pas spre calmarea nevrozei pangermaniste şi revanşarde.

In acelaşi timp, acordând sprijin forţelor democrate, Germania a înlesnit opera de înţelegere pe care o urmăresc de câţiva ani cei doi miniştri de externe, domnii Stresemann şi Briand.

Spiritul de neîncredere şi teama vor scădea pe amândouă malurile Rinului. După mulţi şi nefericiţi ani de duşmănie stearpă, vor veni poate alţii de apropiere cordială. De bunul traiu al acestor două mari popoare depinde şi liniştea celor mai mici.

Să nădăjduim că noile alegeri din Germania vor ajuta să păşim cu toţii spre o eră de pace.

I. L.

O demonstraţie socialistă

împotriva lui Albert Thomas

Cunoscutul fruntaş socialist francez d. Albert Thomas, directorul Biroului internaţional al muncii din Geneva, a vizitat Italia pentru a aprecia personal regimul fascist. Cu acest prilej, a ţinut un discurs la Roma, făcând constatări favorabile despre roadele fascismului.

Organizaţia socialistă din Geneva, a socotit acel discurs ca un act de trădare şi în consecinţă, a pronunţat excluderea d-lui Thomas din mişcarea socialistă. Rămâne de văzut dacă socialiştii francezi şi internaţionala îl-a vor ratifica această excludere.

In pag. III-a
Ultima Oră

Documentul generalului

D. general Averescu înştiinţează Europa că posedă un document „senzaţional": anume, scrisoarea de acum un an a Regelui Ferdinand, prin care Suveranul îşi exprima dorinţa ca guvernul Averescu să facă loc unui cabinet naţional (ceia ce s'a şi încercat prin guvernul Ştirbey).

„Documentul" nu-i tocmai senzaţional, şi nici măcar nou. A ştiut toată lumea despre scrisoarea prin care Regele n'a urmărit altceva decât congedierea cabinetului Averescu,—ceia ce s'a şi îndeplinit.

Atât şi nimic mai mult.

X.

ASPECTE

AFACEREA GĂITAN ŞI ALTELE...

Publicul se pasionează uşor cu privire la anumite chestiuni, dar se blazează cu tot atâta uşurinţă; un punct de vedere ferm e foarte greu de găsit la cetăţenii noştri, de aceea curentele se fac şi se desfac, de aceea nu există opinie publică.

Cine îşi mai aminteşte măcar de scandalul stupefiantelor, de pildă? Toţi craii bucureşteni implicaţi în acea afacere murdară cu comunicat oficial al parchetului de Ilfov, tot mondul şi demi-mondul care tremurase douăzeci şi patru de ore sub oprobriul public şi de teama sancţiunilor, şi-au reluat locul la Capşa, pe Calea Victoriei, în saloane şi la curse.

Cetăţeanul revoltat de porcăria bucureşteană a uitat să dispreţuiască mai departe haita cocainomană şi ea se lăfăeşte iarăşi, stăpână şi obraznică, uzând ea de dispreţul pe care îl strecoară prin monoclu şi lorgnon.

La fel cu afacerea Găitan; dela agitaţia imensă a publicului din întreaga ţară, am ajuns la o tăcere mormântală. La adăpostul acestei tăceri, sforile au început să fie trase, mici comploturi se ţes în umbră pentru salvarea peştelui asasin, organizându-se o mişcare de compătimire aproape generală.

Pe încetul, fapta mizerabilă a lui Găitan începe a pierde din gravitatea ei, pe încetul el însuşi devine un prevenit ca atâţia alţii, care are drept la o apărare cât mai deplină şi circumstanţele atenuante ale odiosului său gest îşi fac drum.

Dela singurătatea în care se găsea la început, de la refuzul demn al atâtor avocaţi de a-şi asuma greaua răspundere morală de a face o pledoarie pentru dânsul, Găitan a găsit un brelan de aşi ai baroului care—pentru câteva sute de mii de lei adunaţi nu se ştie de cine şi nu se ştie de unde—îi va asigura poate impunitatea prin votul secret al juraţilor bucureşteni.

Instrucţia în afacerea Găitan era terminată în două săptămâni după comiterea crimei; interesu social cerea ca asasinul să fie judecat cât mai curând, în preajma faptei, pentru a se da un mare exemplu ticăloşiei otocoşti.

Se spune că procesul lui Găitan va avea loc abia prin Octombrie sau Decembrie; de ce atâta întârziere? de ce atâta tergiversare? Opera de ecarisaj trebue făcută repede, cât mai repede cu putinţă.

Publicul nostru se blazează uşor; până la toamnă, nimeni nici nu-şi va mai aduce aminte măcar de afacerea Găitan: şi atunci, achitarea lui se va putea produce fără nici un incident fără nici un protest, ca fiind în ordinea normală a lucrurilor de la noi...

Continuaţi, domnilor asasini!

G. SPINA

Moartea suspectă

a baronului Stârcea

Familia baronului Stârcea—ministrul nostru la Budapesta (care, după cum am anunţat, a murit subit în urma unei crize de cord)—a cerut să se facă autopsia cadavrului de oarece sunt bănueli că defunctul ar fi fost otrăvit.

Din toată lumea

O insulă dispărută—Dirijabilul „Itália" al generalului Nobile,—continuînd explorările în regiunea polară—a căutat insula „Nicolae II" (botezată apoi cu numele „Lenin" de către bolşevici), dar n'a dat de dînsa.

Generalul Nobile crede că, sau insula a dispărut în urma unui cataclism, sau nu-i exact însemnată pe hărţi.

Dar mai poate fi eventualitatea că generalul Nobile n'a ştiut să se orienteze bine (o eventualitate prea puţin probabilă).

*

„Fuga în Egipt"—Noua distracţie feminină, de a străbate calare distanţe mari, a dat îmbold celebrei şi frumoasei artiste hinduse (din India) Miss Gaiatry, să încerce un raid original.

Miss Gaiatry vrea să reconstitue „fuga în Egipt" a Fecioarei Maria, cu Iosif şi cu pruncul Isus.

Artista indiană va porni din Bethleem spre Ierusalim, calare pe un măgăruş, şi va continua mersul spre Egipt, pe drumul străbătut de Sfînta Familie acum 2000 de ani.

*

Lupta contra şoarecilor—La Paris s'a deschis „un congres internaţional contra şoarecilor. Savanţi din toată lumea s'au adunat ca să...protesteze împotriva micilor rozătoare care produc mari pagube omului şi, în special, răspîndesc bolile cele mai primejdioase (tuberculoza, difteria, gripa infecţioasă, ciuma,—poate şi cancerul).

Mai periculoşi sunt şoarecii negri care au invadat din Asia acum 200 de ani, trecînd fluviul Volga, străbătînd Rusia şi răspîndindu-se în toată Europa. Aceştia sunt extraordinar de mîncăcioşi şi stricători (numai în Franţa fac pagube de peste 30 miliarde lei în fiecare an).

Savanţii congresişti au expus diverse moduri de stîrpire a şoarecilor, dar n'au găsit un mod nou şi sigur.

*

Ford şi Lindbergh—In cea mai strictă intimitate, a avut loc, o întrevedere amicală între marele industriaş Henri Ford şi celebrul aviator Charles Lindbergh.

Se crede că Ford şi Lindberg au semnat un contract, prin care primul se obligă să construiască un avion special cu care aviatorul american va executa raidul proectat spre Europa, via Ţara Nova-Groenlanda-Islanda.

*

O statuie de...vanilie—Un cofetar din Presburg, (Cehoslovacia), pentru a-şi face reclamă, a construit în vitrină o statuie din cremă de vanilie. Statuia, admirabil execută, înfăţişa o fetiţă cu un coş în mînă. Dar curînd s'au ivit amatori mîncăcioşi. Şi astfel la început fetiţa a rămas fără paner, apoi fără scufie, fără cap, braţe, trup, picioare şi ghetuţe. Reclama a reuşit de minune, iar acum cofetarul intenţionează să facă două fetiţe gemene...tot de vanilie.

ITALIA

îşi desăvârşeşte planul de pătrundere în Balcani.

Recentul pact italo-turc, semnat la Angora, acordă Italiei însemnate concesii economice în Asia Mică.

Dar pactul conţine şi clauze politice. El prevede extinderea lui, prin adeziunea eventuală a Bulgariei şi Greciei.

Şi mai cu seamă, prevede neutralitatea Turciei şi a Greciei în cazul unei invaziuni italiene în Albania, (invazie care ar duce negreşit la un conflict războinic italo-jugoslav).

Se vede bine că imperialismul fascist ameninţă liniştea Europei.

Înălţarea Domnului

„Înălţarea",—pictură de Raffael, aflată la Vatican

EROII NEAMULUI

Pentru iubirea de neam şi rege pentru dragostea de pământul unde au văzut prima rază de lumină, s'au jertfit pe câmpiile de luptă 800.000 de tineri şi bătrâni...

Nimic nu i-a făcut să şovăe: nici mizeria, nici ploaea de gloanţe şi schijele de obuze. Au murit cu vrednicie în vijelia luptelor, departe de orice mângâere.

Neamul întreg le este recunoscător. Cu toţii preamărim memoria lor şi cele mai curate tradiţiuni ale rasei noastre ne vor vorbi pururi de sufletul generaţiilor dispărute.

Faptele eroilor noştri ne dau un fior de momente înălţătoare. Toată durerea şi bucuria neamului nostru de ele sunt legate.

Şi la amintirea lor, să ne cuprindă *un sfânt şi poruncitor îndemn, de unirea tuturor sufletelor româneşti, în iubire şi jertfă.*

Eroi! In zile de grea cumpănă faptele voastre vor servi de exemplu românismului, ele vor fi sprijin şi izvor de bărbăţie. Datorită vouă, trăim într'o Românie liberă şi mare.

Dormiţi în pace, fie-vă ţărna uşoară căci jertfa voastră n'a fost zadarnică. Să spuneţi la toţi morţii de la Gelu până la Dragalina, că idealul naţional s'a înfăptuit.

MARIA MĂNDRU
învăţătoare

„OPINIA"

LITERARA ŞI ARTISTICA

Meseria intelectuală.

Sânt unele ziare în Capitală care şi-au clădit o pretinsă reputaţie pe postamentul unui obiceiu cel puţin curios: într'o zi anunţă o ştire de senzaţie, a doua zi publică o rectificare, a treia zi revin cu „amănunte precise" şi a patra zi sânt obligate s'o dezmintă cu desăvârşire.

Dar să ne înţelegem: un ziar este un film conştiincios al vieţii cotidiane. Prin urmare fantazia şi născocirile n'au ce căuta acolo, unde trebue să domnească adevărul şi certitudinea. Gazetăria este o profesiune, ca orcare alta, şi deci se bazează pe cinste şi bună credinţă. Prin ziare, marele public trebue informat şi luminat,—şi nu îndopat zilnic cu invenţii şi minciuni. Gazetele care întrebuinţează această ultimă metodă, sânt oricând sortite să fie înfrânte.

i. b.

FAPTE

Premiul naţional,

după toate probabilităţile va fi acordat d-lui prof. N. Iorga. In acest sens, d. Oct. Goga, a declarat:

— „Intrucât mă priveşte personal, socot că o comisie de premii naţionale se onorează pe sine, chemând în mijlocul ei pe d-l Nicolae Iorga. Comisiunea nu va avea de astă dată,

(Continuarea în pag. 4-a)

RECENZII

Mihail Sadoveanu: „DEMONUL TINEREŢII"

Anul literar în curs a început tot aşa de frumos cum a sfîrşit cel precedent. Recolta cărţii, care se admiră în anotimpul rece, a împodobit din belşug vitrinele librăriilor. Am avut pe rînd *Medelenii* d-lui Ionel Teodoreanu, *Ciuleandru* d-lui L. Rebreanu, *Zilele Vieţii* de Demostene Botez, *Pământ şi Soare* de G. Bârgăuanu, *Răsărit* de Ciurezu, *Intoarcere* de Ion Pillat, *Din Intuneric* de Otilia Cazimir, *Domnul dela Murano* de Stejar Ionescu, *Călugări şi Ispite* de Damian Stănoiu. Şi ca încoronare, maestrul prozei româneşti d. Mihail Sadoveanu a dat *Hanul Ancuţei* şi *Demonul Tinereţii*, două *romane* în cadru asemănător, dar cu tehnică şi semnificaţie foarte deosebită.

Hanul Ancuţei e o cunună de povestiri în jurul aceluiaşi foc, în aceiaşi noapte, la un străvechiu han moldovenesc.

Eroul care dă unitate originalului roman, este noaptea de toamnă, epică în desfăşurarea minunatelor ei vrăji.

In opera d-lui Sadoveanu, „Hanul Ancuţei" stă printre cele mai perfecte creaţiuni; iar literatura românească s'a îmbogăţit cu o adevărată capodoperă.

Al doilea roman, *Demonul Tinereţii*, este povestea mişcătoare a unui suflet care, încercat de mari dureri, se regenerează prin credinţă.

Părintele Natanail, dela mînăstirea Neamţului, întîlneşte după mulţi ani pe Olimpia Ciudin, care a trezit întîmsul demonul tinereţii, iubirea aprinsă şi oarbă. Călugărul Natanail retrăeşte zilele cînd, student la medicină a întîlnit pentru întîia oară, prin aceleaşi locuri, pe Olimpia. Iubirea a izbucnit deodată, amîndoi tineri au simţit în adînc prinzîndu-se ancora grele. Dar viaţa n'a vrut să-şi schimbe cursul pentru a favoriza această pasiune născută în umbra mînăstirii.

Un şir de nenorociri, complicate cu neînţelegeri fatale, sdrobesc chiar de a doua zi iubirea studentului Naum Popovici, care după ce zace într'o chilie, se converteşte, ia haina

(Continuare în pag. IV-a)

URODONAL

curăţă rinichii

Guta
Reumatismul
Piatra
Grăsimea
Artero Scleroza

Spală, floatul şi incheieturile, topeşte acidul uric, sporeşte nutriţia şi distruge grăsimile

Am avut prilejul să observăm artritile acute de origina infecţioasă, febra tifoidă şi apendicite la unii bolnavi destul de vatamaţi în ce priveşte artero-scleroza şi rinichii şi supuşi la cura repetată de URODONAL. Ceea ce ne a izbit mai ales a fost lipsa complicaţiilor medicale sau chirurgicale şi tămăduirea relativ repede, atunci când starea organismului nu prea putea să lase speranţe.

Profesorul CHARVET
Fost profesor la Facultatea de medicină din Lyon.

Comunicări
Academia de Medicină din Paris
10 Noembre 1908
Academia de Ştiinţe din Paris
10 Decembrie 1908

Laboratoriile CHATELAIN
15 MARI PREMII
2 bis, rue de Valenciennes Paris
De vânzare la toate Farmaciile şi Droguerile din ţară

Pentru a vă convinge de eficacitatea sigură a acestui produs, consultaţi medicii Dvs.

Reprezentanţa Generală pentru România : DROGUERIA „STANDARD" Societate în nume colectiv, Bucureşti

Cu începere de Joi 24 Mai, ziua Eroilor

Berăria şi Restaurantul „Azuga"

deschide spaţioasa şi unica

Grădină de vară din Iaşi

ORCHESTRA CLASICA *sub conducerea Fraţilor Lupu*
şi actuala orchestră **JAZZ-BAND** *va delecta pe onor. clientelă.*
(Intrarea prin localul Berăriei)

Atenţiune

Pentru umplerea unui gol adânc simţit în partea de sus a oraşului s'a deschis în str. Sărăriei No. 232 lângă piaţa Sturzoaei un depozit de cherestea sub denumirea ;

„MARGINA"

bine asortat, unde clientela este servită cu cea mai mare conştinciozitate şi cu preţuri mai eftine ca ori unde.

Posedă mijloace proprii de transport la dispoziţia clientelei.

Se fac înlesniri de plată fără nici o dobândă.

Inainte de a cumpăra vizitaţi dar, depozitul de material lemnos : **„MARGINA" din Sărărie 232** spre a vă convinge.

Laboratorul de Analize Medicale şi Industriale

DR. A. RATIANU

Doctor în ştiinţele fisico-chimice din Geneva.
Fost director al Laboratorului de Chimie a Comunei Iaşi,
Specializat în lucrări de Chimie analitică cu aplicaţiune la patalogia generală.

IAŞI, STRADA CUZA VODA No. 46

Laboratorul este aprobat de Ministerul Sănătăţei Publice şi execută

Analize complecte de urini din punct vedere chimic şi microscopic şi orice alte examene de lichide sau producte patologice. — Analize de vinuri, lapte, ape potabile, făinuri, stofe şi orice alte analize necesare industriei, comerţului şi higienei alimentare.

Umbrele

pentru soare şi ploaie
Cu preţuri reduse
se găsesc numai la
Fabrica de Umbrele
F. Kaufman
Str. Ştefan cel Mare 21
alături de mag. „La Vulturi"
Atelier special de reparat şi îmbrăcat umbrele

Terenuri de vânzare

Epitropia Bisericii Sf. Andrei din Iaşi, ţine licitaţie publică *Duminică 27 Mai ora 11 dimineaţa*, la Cancelaria Epitropiei (str. Sf. Andrei 1), pentru vânzarea următoarelor terenuri :

1400 m. pătraţi, în Iaşi, strada Sf. Andrei 9 lângă Judecătoria Ocolului I Mixt.

Trei hectare, fostă vie, în Comuna Bucium, satul Pietrăria, având vecinătăţi proprietăţile :

Dumitrache Luca, Vasile Cazacencu şi Iordache Petrescu.

Se va cere 10 la sută garanţie.

Epitropia

Convocare

Toţi asiguraţii din Iaşi la „Centrala Moldovei" precum şi cei din provincie, sunt cu insistenţă rugaţi a veni la marea întrunire care va avea loc Sâmbătă 26 Mai ora 3 la şcoala „Junimea" str. Palat, aducând toate poliţelo, avizele şi chitanţile plătite.

Cei din provincie vor trimite delegaţi împreună cu toate actele.

Această înştiinţare fiind de mare importanţă nu trebue să lipsească nici un asigurat.

Comitetul

Epuizându se vechiul stoc de încălţăminte, anunţăm onor. public că Vineri 25 crt. se va pune în vânzare la

Marea desfacere de încăţăminte străină

din str. Ştefan cel Mare No. 8 (alături de magazinul Kahane) un mare transport de încălţăminte pentru bărbaţi, dame şi copii, în calităţi mult mai superioare şi în formele cele mai moderne, care le vom vinde tot cu preţurile cele vechi începând dela **Lei 180 pâ ă la 500 lei perech a.**

APARTAMENT NOU, confort modern, de închiriat imediat. Pilpel str. Tăutu 7, trei minute de str. Lăpuşneanu.

DE VÂNZARE un piano Bruder Mikula. A se adresa strada Elena Doamna No. 17, la d-na Ornştein.

DE VÂNZARE la d. Isidore Margulies str. Ştefan cel Mare No. 27 două docare elegante pentru 1 şi 2 cai şi un aparat Teodolit Tachimetru.

DE VANZARE casă str. Muzeelor No. 7 bis, compusă : două apartamente din câte două camere mari, antrete, vitraje, bucătării, intrare separată, cămară rece, pivniţă de piatră, instalaţie apă, canal, electricitate, grădină în curte, în perfectă stare.

Adresaţi-vă proprietarei Ecaterina Elisabeta Gheorghiu Iaşi, str. N. Ganea 24.

DE INCHIRIAT în casele A. Braunstein Cuza Vodă 83 şi Seulescu 1, mai multe apartamente de 2 şi 4 odăi. De adresat d-lui Isidore Margulies str. Ştefan cel Mare 27.

România
Tribunalul Jud. Iaşi Secţia 3-a Comercială
Sub Preşidenţia D-lui L. Pavlof Jude Instructor
D-lui Gh. Scheletti Judecător
Şedinţa din 19 Mai 1928
PROCES-VERBAL No. , .
TRIBUNALUL

Pe baza Art. 695 şi următori din Cod. Com.

HOTARESTE

Declară în stare de faliment pe Soc. de Asigurare „Regina Maria" din Iaşi, str. Săulescu 2.

Numeşte Sindic pe D-l Jude Sindic al Trib. Iaşi.

Ordonă aplicarea sigiliilor pe întreaga avere a falitului cu care se delegă pe Dl. Jude Sindic al Trib. Iaşi.

Fixează provizoriu epoca încetării plăţilor la 21 Ianuarie 1927.

Stabileşte termenul de 2 Iunie 1928, până când creditorii sunt obligaţi să prezinte la secretariatul Sindicului declaraţiile de creanţele lor.

Fixează termenul de 11 Iunie 1928, orele 13, când se va proceda la încheerea procesului verbal de verificarea creanţelor.

Ordonă numitului falit ca până în termen de trei zile să prezinte bilanţul şi registrele sale comerciale.

Această sentinţă se va executa provizoriu.

Se vor îndeplini dispoziţiunile art. 709, 710 şi 943 din cod. com. şi conform art. 712 cod. com. se va comunica câte o copie D-lui Prim Procuror şi D-lui Jude. Sindic al Tribunalului.

Cu drept de opoziţie şi apel înlăuntrul termenului prescris de art. 711 din cod. com.

Dată şi pronunţată în şedinţă publică azi 19 Mai 1928.

(ss) L. Pavlof
(ss) Gh. Scheletti
Grefier (ss) Mustăreţ

Conformă (ss) N. Constantinesca
Conformă
Secretar, N. Boureanu-Bârliba

FARMACISTĂ absolventă caută post staţiune balneară sau climaterică. A se adresa la ziar sub „Farmacistă".

Serbarea Eroilor

la Cimitirul „Sf. Vasile" Nicolina

I. P. S. Mitropolit Pimen, în urma vizitei ce a făcut-o de curând cimitirelor din Galata şi Sf. Vasile, a ţinut anul acesta să dea un deosebit fast serbării Eroilor de la aceste cimitire unde sunt mulţi eroi înmormântaţi şi în amintirea cărora în curând se va ridica un foarte frumos monument pe culmea dealului Gălăţii, care să predomine Iaşul întreg.

In acest scop a delegat pe Părintele Protopop Niculea să organizeze cu preoţii din parohiile cartierului un serviciu religios impunător şi să vorbească cu acest prilej în numele bisericii la aceasta ploasă serbare.—După terminarea slujbelor religioase din biserici, toţi preoţii cu credincioşii cartierelor : Nicolina, Galata, Frumoasa, Socola etc. se vor aduna în curtea cimitirului „Sf. Vasile" şi la orele 10 jum. se va începe la mormintele eroilor slujba parastasului.

R.

UN PROTEST

în chestia repaosului la magazine

Primim :

Luînd cunoştinţă de o informaţie apărută în ziarul „Opinia", privitor la un aranjament pentru aplicarea orarului la magazine, ţinem să precizăm că funcţionarii nu vor recunoaşte alt orariu decât cel prevăzut de lege, (Inchiderea la ora 7).

Protestăm contra faptului că organizaţia n'a fost convocată— deşi se promisese ambelor noastre delegaţiuni că vom fi consultaţi la elaborarea ordonanţei pentru aplicarea legei.

Sindicatul funcţ. comerciali bancă şi birou
Iaşi 24 Mai 1928

INFIRMIERĂ diplomată şi institutrice germană cu bune referinţe, găsesc imediat post.
A se adresa la ziar.

FUNCŢIONAR destoinic, cunoscând bine limba franceză, caută Agenţia locală Wagons-Lits (la Banca Moldova).

DE INCHIRIAT două odăi şi o bucătărie cu atenansele lor, libere imediat.
A se adresa proprietarului str. Şcoalei de Arte 8 bis.

„GHIAŢA" S. A. R.

pentru fabricarea Gheţii artificiale şi utilizarea frigoriferelor IAŞI

Inştiinţează Onor. Public că s'a pus în vânzare ghiaţă artificială cu preţul de lei **1.95 kgr.**, transportat la domiciliu.

Abonamente, adică comenzi zilnice de minimum jumătate calup (12 jum. klgr.) se primesc la:

Biroul fabricei Abator şi la agenţia din strada Ştefan cel Mare No. 36 (casa Hulkiver).

Cantităţi mai mici se pot obţine de la următorii depozitari :

ŢALIC HELLIN, Piaţa Halei
N. FELDMAN Piaţa Tg. Cucului (Cărciuma Mărăşeşti)
LA PODGOREANUL strada Lăpuşneanu
DEP. CENTRAL lângă Percepţia Com. Piaţa Sf. Spiridon (pentru orice cantitate)
LA ARON str. Păcurari 63 (Halta Manolescu).
ARON ŞLOIMOVICI strada Socola 63

Fabrica va mai înfiinţa şi alte depozite pe cartiere.

RUBRICA DE ŞAH

(47) $2^{8}|V|_{10}{}^{28}$

Problema No. 62

de *M. Augulştein*-Iaşi
(originală)

Dedicată d-lui A. F. Ianovcic.

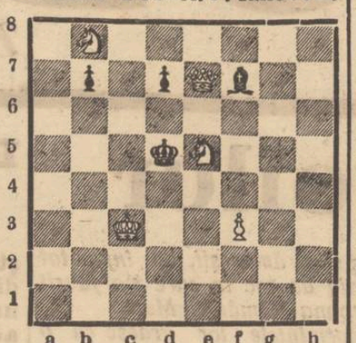

4+5=9

Alb dă mat în două mutări.

Problema No. 63

de *S. S. Lewmann*, Prem. II la „Magyar Sakkvilag" în 1927.

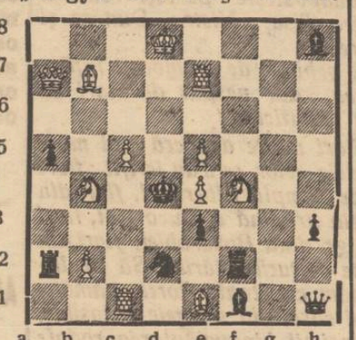

Alb dă mat în două mutări.

Termenul pentru-trimitirea dezlegărilor dintr'o rubrică este de o săptămână de la apariţia rubricei.

ŞTIRI

— La Amsterdam se joacă un match de 10 partide între maeştrii Bogoliubow—Enwe. Scorul până acum e în favoarea lui Bogoliubov : + 3, — 2, = 3.

—Matchul între Colle (camp. Belgie) şi Enwe (camp. Olandei) s'a terminat cu +5, — 0, = ½ în favoarea campionului Olandei.

—Turneul „Hacoah" din Viena s'a terminat cu victoria maestrului cehoslovac R. Reti cu 10 jum. puncte din 13 partide jucate, II—V—A. Becker, Lichtenstein, Spielmann şi Dr. Tartakover cu câte 8 jum, VI — H. Kmoch 8, VII — E. Grünfeld 7 jum. puncte etc.

De ce depinde succesul la şah ?

este titlul unui interesant articol din Revista sovietică „Chakmatny Listok", datorit renumitului şahist Iljin Genewsky. Succesul în şah nu depinde numai de talentul jucătorului — afirmă autorul articolului — dar în mare parte de factorii psihologici şi de diferite împrejurări, care trec adesea neobservate. Deoarece dorim ca cetitorii rubricei noastre să devie jucători tari, să enumerăm observaţiile maestrului rus. In timpul partidei să nu vă pese de: a) schimbările fizionomiei adversarului b) de „hipnoză" c) de atacurile gazoase : valurile de fum (de la ţigări adesea proaste, într'adins fumate). Dacă jucaţi la un turneu să nu vă pese de ceasornic, să nu vă bucuraţi că adversarul e în criză de timp, să nu dormiţi înainte de joc, să nu mâncaţi prea copios (ceeace vă predispune la lene).

Urmând aceste sfaturi succesul vă este asigurat.

A. Lernovi.i

Cetăţenii din strada Petru Rareş

cer să se canalizeze strada

Primim la redacţie o scrisoare semnată de proprietarii şi locatarii domiciliaţi în str. *Petru Rareş*, prin care sântem solicitaţi ca pe această cale să atragem binevoitoarea atenţiune a d-lui primar, asupra unui important desiderat, pe care şi noi socotim că primăria ar trebui să-l satisfacă cu o clipă mai curînd.

Este vorba de canalizarea străzii şi refacerea măcar a unui singur trotuar al sus numitei străzi, care deşi se găseşte în centrul oraşului, nu are încă canal, cu toate că strada Petru Rareş este scurtă şi canalizarea nu ar costa primăria, decât foarte puţin.

Supunem cele de mai sus atenţiei d-lui Racovţa pe care-l cunoaştem ca pe un bun gospodar.

In pieţele Iaşului

acum 100 ani

Vreţi să cunoaşteţi taxele ce se încasau, în piaţa Sf. Spiridon în anul 1837 ?

D. Traian Ichim, paleograful de la Archivele Statului, ni le pune la dispoziţie.

De tot giugul cu fân şi lemne 15 parali ; de tot giugul cu zahare 20 parali ; de tot giugul cu herestre 30 parali ; de tot mascurul viu sau tăiat câte 20 parali ; de tot po'obocul cu rachiu sau vin câte 30 parali ; de toată paserea în cuşcă sau slobodă câte 1 para ; de la merari şi cu orice fel de zarzavat câte 30 parali pe zi ; di la cofari şi olari câte o jumătate sorocovăţ pe zi.

Era vremea de aur.

*

Dar se pare, că altă mentalitate aveau oamenii de atunci. Astfel *Scarlat Miclescu Agă*, fără să aibă nevoie de stimularea d-lui dr. C. Tănăsescu, distinsul medic şef al oraşului, dispuse în *13 Ghenar 1837*,— „ca toţi cei ce vor veni cu care sau căruţe să aibă a-şi rădica *singuri* gunoiul, şi să cumpănească a se scurge apa în uliţe de lângă zidul sfântului Spiridon, iar nu se lasă să se prevale pe meidean, ca să nu se adauge glod, iar când se curăţa să aibă Eforia a trimite cară să ridice gunoiul, iar nu să sporească glodu şi să pătimească obştia".

Unde eşti Miclescu-Agă, să vezi ce-i azi prin pieţe !

DAN

Accident mortal

O nenorocire s'a întâmplat alaltăeri în com. Şipote-Iaşi, în următoarele împrejurări :

Copii Ilie Dudău şi Nicu Petreseu se jucau la o nisipărie din marginea satului. Nicu Petrescu s'a prins de lanţul macaralei dela nisipărie, iar tovarăşul său a rămas pe mal, ţinând celălalt capăt al lanţului. Dar nu bine a pornit spre interiorul groapei de nisip, şi Ilie nemai putând ţine lanţul din cauza greutăţei, l-a scăpat din mâini. Nicu a căzut atunci în fundul nisipăriei, murind pe loc.

Schitul „Ion Teologul"

din Vlădiceni (Iaşi)

In com. Vlădiceni-Iaşi există de multă vreme Schitul „Ion Teologul" durat de către Ioniţă Sturdza.

Acest schit istoric, care a fost deteriorat în anul 1918, s'a restaurat, şi sfinţirea lui va avea loc în ziua de 7 August crt.

La această solemnitate au fost invitaţi I. P. S. S. Patriarhul Miron, I. P. S. S. Mitropolitul Gurie, al Basarabiei, precum şi episcopii bisericilor din Moldova.

INFORMAŢII

x Tribunalul Iaşi S. III-a prin hotărîrea de declarare în stare de faliment a societăţii de asigurare „Regina Maria", a fixat termenul de 2 Iunie până când creditorii vor trebui să prezinte sindicului declaraţiile de creanţele lor. La 11 Iunie se va încheia procesul verbal de verificarea creanţelor. Societatea în faliment a fost obligată să prezinte în termen de trei zile bilanţul şi registrele sale comerciale.

x *Furturi.* — D. Iuliu David din Bul. Ferdinand a reclamat că dintr'o haină i s'a furat suma de 12000.

— Prin ruperea belciugelor de la uşa d-lui Mihai Brovodnic din str. Carol 23, s'au furat haine—monede străine, bani şi un revolver.

— D. Ovidiu Goldfader din Mah. Lăutari 91 a reclamat că prin ruperea gardului şi spargerea uşei necunoscuţi, au pătruns în casă furându-i vesela hainele şi lingeria de peste 60.000 lei.

— D. Gh. Paulescu din str. Uzinei s'a plâns că un necunoscut i-a furat din curte o bicicletă.

— Ţiganii nomazi au furat 2 cai de la d. Th. Deliu din str. Bularga ; şi o vacă dela d. St. Biro.

x D. dr. Ghelerter, va sosi în Iaşi, la începutul lunei Iunie, pentru a lua parte la inaugurarea noilor pavilioane ale spitalului de copii, din strada Ghica-Vodă.

ULTIMA ORA

D. Vintilă Brătianu cere avizul șefilor de partide
în chestia stabilizării

Bucureşti 23—D. Vintilă Brătianu a comunicat membrilor cabinetului condiţiile împrumutului de staibilizare şi convenţiile cu Banca Naţională şi cu băncile străine de emisiune.

Şeful guvernului a făcut aceleaşi comunicări şi şefilor de partide, prin scrisori cerându-le părerea şi observaţiile lor asupra condiţiilor stabilizării şi tot odată rugându-i să păstreze discreţie asupra comunicărilor ce li s'au făcut.

•

Problema stabilizării va fi discutată astăzi dimineaţă în delegaţia economică a guvernuluiiar după amiază la ora 5 se va întruni consiliul de miniştri.

Pentru împiedecarea speculei la Bursă
Şedinţa comitetului Bursei

Bucureşti 23.—Comitetul bursei a ţinut eri şedinţă. Sindicul Bălănescu a comunicat că scriptele agenţilor de schimb sunt în regulă. Au rămas nelichidate numai ioperaţiile a doi remizieri care se află subt cercetare.

Vineri s'au încheiat în mod normal operaţii în valoare de 45 milioane, iar Marţi operaţii în valoare de 65 milioane.

S'a dat un comunicat în care se arată că comitetul bursei va trebui să împiedice orice tendinţe de inexactitate şi alarmare.

S'a propus şi s'a admis suprimarea bursei libere din orele de după amiază.

Criza politică
din Germania

D. OTTO BAUER,

fruntaş social-democrat şi şef a guvernului prusian, este indicat a căpăta însărcinarea să formeze noul guvern al Reichului.

Conversaţiile româno cehe

Berlin 23.—D. Beneş, ministru de externe al Cehoslovaciei, a avut eri o convorbire de două ceasuri la hotel „Adlon" cu d. Petrescu-Comnen. ministrul Romăniei.

Scopul convorbirii a fost ca d. Beneş să orienteze guvernul român despre călătoriile pe care le-a întreprins la Paris, Londra şi Berlin. S'au discutat şi chestiuni în legătură cu Mica Antantă.

Prigonirea ziariştilor
Încă un ziarist ceroetat

Bucureşti 23. — D. Liviu P. Nasta, redactor la „Adevărul" şi corespondent al ziarului „Prager Presse" a fost invitat eri la consiliul de războiu pentru a da lămuriri asupra ştirilor pe care le-a transmis presei din Cehoslovacia. D. Nasta a arătat că ştirile transmise de d-sa erau perfect exacte. Cercetările vor continua astăzi.

•

Contra d-lui Ionel Ţaranu s'a dat eri ordonanţa definitivă de trimitere în judecată pe baza art. 11 şi 17 din legea Mârzescu.

In alta Curte de Casaţie se va pronunţa astăzi în recursul făcut de d. Ţaranu contra aretării sale ilegale.

La naţional-ţărăniști

Bucureşti 23. — Eri a avut loc o lungă întrevedere între d-nii Maniu şi Mihalache. Apoi d. Maniu a avut consfătuiri cu ceilalţi fruntaşi ai partidului.

Astăzi după amiază se întruneşte comitetul de direcţie al partidului naţional-ţărănesc.

Guvernul grec a demisionat

Atena 23.-D. Zaimis, prim ministru, a anunţat pe preşedintele camerei că guvernul şi-a înaintat demisia. Camera şi-a amînat lucrările până la rezolvirea crizei.

D. Mihalacopulos şi-a convocat comitetul executiv al partidului şi a făcut un expozeu asupra situaţiei. Predomină ideia că se va acorda sprijin d-lui Venizelos.

M. S. Regele Mihai
va vizita curând Iaşul

In primele zile ale lunei Iunie va avea loc la Iaşi un mare concurs sportiv.

Clubul „Marathon" va disputa matchuri cu echipele de football din principalele oraşe ale ţării.

La acest mare concurs au fost invitaţi şi probabil că vor participa: M. S. Regele Mihai, Principesa Mamă Elena şi Prinţul Regent Nicolae.

•

Dealtfel încă anul trecut cînd a participat împreună cu familia regală la dezvelirea statuelor Cavalerii şi Unirei, M. S. Regele Mihai şi-a exprimat dorinţa de a mai reveni în aşi.

•

La 5 Iunie va trece prin Iaş Prinţul Nicolae, care participă la concursul automobilistic.

Impresionanta sinucidere
a unui ofiţer

Piteşti 23.—Eri la prînz locotenentul de administraţie Dimitrie Chirilă s'a sinucis, trăgîndu-şi un foc de armă în gură. Moartea i-a fost fulgerătoare.

Intrucît locot. Chirilă era casierul cercului de recrutare Argeş, s'a verificat imediat cassa de bani, dar s'a găsit totul în perfectă regulă.

Chirilă era un funcţionar foarte conştiincios, dar fusese totuşi pedepsit de curând cu 10 zile închisoare pentru neglijenţă în serviciu. Se crede că s'a sinucis din supărare.

El a lăsat două scrisori către şefii lui şi a treia scrisoare către nevastă-sa, în care cere ertare pentru supărarea ce i-o face.

Ploaia cu cenuşe
a avut rezultate binefăcătoare

Varşovia (Ceps). — Institutul geologic din Lwow a analizat praful care a căzut nu de mult pe o mare întindere de pămînt din Polonia. S'a constatat că acest praf nu este cosmic, după cum s'a anunţat la început, ci provine din regiuni din jurul Saratovului sau din Crimeia, care ar avea aceeaşi compoziţie chimică.

Praful care a căzut, când a plout cu cenuşă, conţine 3 la sută potasă, iar după calculările făcute, agricultura poloneză s'a îmbogăţit după această ploaie cu 1500 tone oxid de potasiu şi 120 tone acid fosforic. Aceasta este pentru prima oară când însăşi natura aduce îngrăşăminte artificiale. Aceleaşi rezultate binefăcătoare a avut praful şi pentru România.

Cazul Găetan

Bucureşti 23. — D. judecător de instrucţie Stănescu va da astăzi ordonanţă definitivă pentru trimiterea în judecată a lui Găetan. Ordonanţa e scrisă pe 30 coale mari.

D-na Leonida, ca parte civilă în proces, va fi reprezentată de d. avocat Perieţeanu.

Găetan va fi apărat de avocaţii Aznavorean şi Dongorozi. Rechizitoriul va fi susţinut de d. procuror Gică Ionescu.

Criminali arestaţi

Bucureşti 23. — La Moreni a fost arestat eri individul P. Vlădulescu care a mărturisit că este autor al triplului asasinat din comuna Militari, împreună cu M. Manea (arestat şi el).

Asasinii sunt instruiţi în Capitală.

Alte sonde incendiate
LA GURA OCNIŢEI

Bucureşti 23. — La Gura Ocniţei s'a aprins aseară sonda No. 6 a societăţii „Sirius". Peste puţin timp au luat foc şi sondele 102 şi 113 care au fost distruse. Pagubele sunt mari.

x In grădina Copou a fost găsit un copil de sex masculin, în vrâstă ca de 6 luni.

Dreptul de vot
al femeilor engleze

Londra 23.—Camera lorzilor a aprobat în a doua citire proiectul de lege admis de Camera Comunelor, prin care se acordă femeilor dreptul de vot egal cu al bărbaţilor.

SPRIJINIŢI FLOTA AERIANĂ

Aviatorii de pe BREMEN
se înapoiază cu vaporul

New York 23.—Aviatorii Koek şi von Hoenfeld au renunţat a se înapoia în Europa pe calea aerului, deoarece avionul „Bremen" nu mai poate fi repus în funcţiune.

Aviatorii germani se vor îmbarca pe un vapor, în cursul lunei Iunie.

INFORMAŢIUNI

x *Din comunicările pe care le posedăm până acum rezultă că d. Vintilă Brătianu a trimis scrisori şi a cerut avizul d-lor N. Iorga şi general Averescu. Încă nu ştim dacă acelaş demers a fost făcut şi pe lângă d. Maniu.*

x Astăzi după amiază se întruneşte Consiliul Camerei de Comerţ.

Şedinţa promite a fi interesantă.

x Toate rezervoarele de apă din oraş au fost spălate.

Vineri va fi spălat rezervorul cel mic dela Timişeşti.

x OFIŢER CONDAMNAT.—Consiliul de război a dat azi la prânz sentinţa în procesul locot. Aurel Ionescu, acuzat că a comis fraude la depozitul militar din Bârlad.

Locotenentul Ionescu a fost condamnat la două luni închisoare.

x Astăzi are loc în casele dr. Steurman sediul asociaţiei funcţionarilor de bancă— întrunirea tuturor funcţionarilor spre a cere aplicarea integrală a orarului la magazine.

x Un început de incendiu s'a declarat aseară la o magazie a băcanului M. Ilişteanu din str. Tatarăşi

x **Un dejun la Seminar.**— Eri la prânz a avut loc la Seminarul „Veniamin Costache" un dejun oferit de corpul profesoral al seminarului. Eminenţei Sale dr. V. Martin Decanul Fac. de Teologie din Strasburg.

Au luat parte întreg corpul profesoral în frunte cu directorul Seminarului pr. Cicerone Iordăchescu, d. Rector P. Bogdan, d. G. Pascu, d. Sibi, d. Pinot conferenţiar al Universităţei de Iaşi, d. prefect de poliţie Mircea Bădărău, d. ajutor de primar M. Borcea şi un delegat al episcopiei catolice.

Au ridicat toasturi, în franceză Directorul Seminarului, pr. Cicerone Iordăchescu, d. Rector Bogdan, d. G. Pascu, d. M. Borcea, iar din partea profesorilor d. Pencle Popescu.

Tuturora le a răspuns Eminenţa Sa dr. V. Martin.

x In grădina Vidraşcu, a avut loc Duminică serbarea dată de sindicatul lucrătorilor cheneri, pentru mărirea fondului de ajutor. A asistat multă lume şi s'a petrecut frumos, într'o deplină ordine.

x Vizitatorii Bazarului A. C. F (ce a fost inaugurat în ziua de 13 Mai, de Domniţa Ileana), cunosc succesul obţinut prin frumuseţea şi originalitatea obiectelor expuse.

Din cauza scurtului timp de expunere, multe persoane nu l-au putut vizita şi deaceea Comitetul a hotărât să mai redeschidă Bazarul, complectat cu lucruri noi, la sediul Asociaţiei, str. Dancu 5, *în ziua de 27 Mai.*

x Comitetul Uniunei Ofiţerilor de rezervă Secţia Iaşi, se întruneşte astăzi ora 6.30 seara la Serv. Technic al Primăriei.

La ordinea zilei ultimele dispoziţii în vederea adunării generale, care are loc Duminică 27 Mai a. c.

x D. judecător de instrucţie Pogonat, titularul cabinetului II a luat ieri un nou interogator banditului Leonte.

Cabinetul II s'a desesizat în favoarea Cab. III care cercetează toate atacurile bandei Hăbuş-Cantahuz, din care făcea parte şi Leonte.

x In com. Mironeasa—Iaşi, a încetat din viaţă săteanul Const. Th. Butnaru în etate de 113 ani.

x Astăzi au avut loc conferinţi administrative şi inspecţii în com Mogoşeşti, Popeşti şi Mironeasa (Iaşi).

La toate conferinţele au participat d-nii prefect Ed. Lăzărescu, A. Alexandrescu, comandantul companiei de jandarmi şi ing. şef al judeţului, d. Grigoriu.

x In spitalul Sf. Spiridon a fost internată o tânără dnă Fifiţa Elena din Mah. Iarmaroc care, pentru a avorta, a înghiţit o puternică otravă.

x In str. Socola a fost prins soldatul Constantin Praun, dezertor şi pungaş de buzunare, urmărit de Siguranţă.

x *Bisericeşti.* — Preotul I. Ionescu, parohul bisericei din Oprişeni, jud. Fălticeni, a încetat din viaţă.

— Pr. C. Constantinescu, protopopul circ. II Hârlău—Botoşani, şi-a înaintat demisia din acest post.

— Consiliul central bisericesc a ratificat numirea pr. N. Hodoroabă, ca referent al secţiei culturale din Consiliul eparhial al bisericei Moldovei.

x A fost înaintat comenduirei dezertorul Teodor Vonceanu, dispărut de două luni din regimentul 1 grăniceri.

x Ieri au fost înhumate în cimitirul Eternitatea rămăşiţele pământeşti ale defunctului Const. Stepleanu, foet şef de biurou la C. F. R.

x Astăzi dimineaţă o delegaţie de brutari, în frunte cu d. George Chinca s'a prezentat d-lui Mircea Badareu, prefectul poliţiei, în chestia repauzului duminical la brutării.

A rămas să aibă loc o nouă consfătuire la care să participe şi delegaţii lucrătorilor brutari şi inspectorul muncei.

x *Biblioteca „Galata".*—Pentru biblioteca deţinuţilor de la Galata, nou înfiinţată, au mai donat d-nii: I. Ionescu, librar, C. Topliceanu, funcţionar P. T. T. şi Robert Eckstein, coproprietar al firmei Fischer-Lăpuşneanu, un număr însemnat de volume.

Accident de automobil
lângă Ghidijen'-Tutova

Bârlad 23 — Eri la orele 11 50 automobilul cu No. 92 proprietatea d. Ion Sârghe din com. Lieşti, trecând cu viteză mare prin com. Ghidijeni, la rampa cantonului No. 25 a lovit pe Cantonierul Ioan Pologa şi pe fiica a estuia, care la bariera ce era închisă, aştepta trecerea trenului 603 de persoane.

Răniţii au fost internaţi în spitalul de la Tutova. Individul V. Teliceanu care conducea maşina şi care nu poseda cărnet de şofer, a fost arestat de jandarmi.

SANDU

Accident de automobil

Braşov 23. — Taximetrul No. 638 s'a ciocnit cu o căruţă şi s'a răsturnat. Şoferul este în agonie, iar câţi-va pasageri sunt răniţi.

x D. Adam Ciobanu a fost numit funcţionar la com. Poeni-Iaşi.

x Tribunalul secţia I a judecat ieri procesul tânărului V. Iacob care a ucis pe guardul comunal Petre Sulă din Prisăcani.

D. N. Petrea a invocat legitima apărare.

Tribunalul l-a condamnat pe V. Iacob la un an închisoare şi 30.000 lei despăgubiri.

Spectacole

— Mâine seara Joi 24 Mai va avea loc prima reprezentaţie la grădina Pomul Verde a frumoasei reviste „Frelech în Bukarest" de către trupa Adolf Telfner având în frunte fenomenala artistă Sidy Thal.

Biletele la grădina Pomul Verde.

***

Iată şi părerea distinsului fost ministru Gr. Trancu-Iaşi:

„Am ascultat pe domnişoara Sidy Thal cântând în diferite reviste şi operete date în folosul celor mici şi nevoiaşi.

„Am admirat talentul acestei tinere artiste, spiritul său şi am bună nădejde în strălucitul ei viitor".

De asemeni, d-sa i-a dăruit o fotografie având următorul autograf:

„Domnişoarei Sidy Thal, artistă plină de talent a cărui viitor îl prevăd strălucit.

— La Cinema Elisabeta se prezintă impresionanta dramă: Carnea Diabolică după romanul „Es war" al celebrului autor Herman Sudermann, care figurează în fruntea tuturor repertoriilor din lume. Greta Garbo, John Gilbert şi Lars Hanson interpretează primele roluri. Partea a 2-a cuprinde marele roman de aventuri „Bufniţa" cu Edie Polo.

— In grădina Select şi Sala Sidolf se reprezintă: Trăiască Sportul cu El-Lui (Harold Lloyd) 10 acte de humor şi veselie. Al 2-lea film cuprinde: Câinii—din Ororile Bolşevismului, mare dramă cu Olga Cekova.

De închiriat

apartament nou, în strada Păcurari 29, vizibil între orele 9—12 dim.

ORA2

Şi socialiştii unguri
CER REVIZUIREA TRATATELOR

Budapesta 23.— In Camera maghiară social democratul Payer a declarat că şi socialiştii doresc revizuirea tratatelor de pace. Tratatul dela Trianon este un acord unilateral sprijinit pe forţa baionetelor. Este imposibil ca un popor civilizat să fie subjugat de popoare cu o cultură mai inferioară.

Mai departe socoalistul Payer a declarat că nu contestă meritele lordului Rothermere, dar nu lordul va putea modifica tratatele; ci aceasta s'ar obţine printr'o acţiune democratică internaţională.

Şedinţa delegaţiei economice a guvernului
Problema exportului

Bucureşti 23.—La ministerul de finanţe s'a întrunit astăzi delegaţia economică a guvernului. Au participat d-nii: Vintilă Brăteanu, Argetoianu, Nistor şi Mrazek.

S'a examinat situaţia exportului, a cărui scădere a ajuns îngrijorătoare. S'a ajuns la concluzia necesităţii unei reduceri considerabile a taxelor de export, chiar cu riscul de a se micşora încasările vamale.

S'a hotărât ca Romania să participe la conferinţa internaţionala care se va ţine în Octombrie la Paris, pentru organizarea târgurilor şi expoziţiilor internaţionale.

După stabilizarea leului nu s'a discutat nimic. Cel puţin aşa s'a comunicat presei.

ȘTIRI DIN ȚARĂ ȘI STRĂINATATE

„OPINIA"

literară și artistică

(Continuarea din pag. I-a)

cred eu, decât să îndeplinească formal o vie și mărturisită dorință a sentimentului public".

Părerea d-lui Goga, care este membru în comisie, e un prognostic clar și sigur.

Cugetări în pălărie.

Un fabricant din Viena a avut ideia originală, de a înscrie pe căptușala fiecărei pălării câte o maximă, un sfat sau o strofă celebră. In modul acesta se caută a se populariza înțelepciunile oamenilor mari, dând în acelaș timp ocazia de a se familiariza numele scriitorilor ilustrii. Și desigur e foarte curios cum tocmai un fabricant a început să aplice această frumoasă intenț une !..

Literatura originală.

D. Iorga a terminat alte două piese intitulate „Fratele păgân" și „Frumoasa fără trup"; ambele lucrări n'au subiect istoric.

„Scrieți băeți" este titlul unui esseu—conferință a d-lui Tudor Arghezi.

Poetul Ion Minulescu a isprăvit o nouă comedie cu titlul „Amantul anonim".

Un dictator artistic

In Rusia Sovietică se anunță înființarea unei dictaturi oficiale pentru toate problemele de artă. In modul acesta s'a ajuns să se tiranezeze până și preocupările pur intelectuale.

La academia română

se va alege în cursul săptămânii viitoare un nou membru, în locul rămas vacant prin moartea savantului V. Pârvan.

Candidații pentru acest loc sânt d-nii: Paul Negulescu, Meteș, C. Moisil și N. Bănescu.

Explicație.

— „Cum ai putut tolera să fii bătut, și încă cu propriul tău baston ?"

— „Da, fiindcă bastonul adversarului era mult mai gros".

Automobil răsturnat

în jud. Bacău

Bacău.—Automobilul No. 209, proprietatea industriașului Filderman,—pe când se afla în drum spre Răcăciuni s'a răsturnat într'un șanț, fărămându-se complect.

Șoferul Ion Cispleagă care conducea mașina, a fost grav rănit.

Procesul rebeliunii de la Ciolacul Vechi (Bălți)

Toți acuzații au fost achitați

Bălți 23. — In fața Curții cu Juri, s'a judecat ieri rebeliunea din Ciolacul Veciu-Bălți.

Se știe că cu ocazia alegerilor generale din anul trecut, mai mulți săteni au vrut să iee cu asalt localul de vot.

Jandarmii — la ordinul președintelui localului d. jude Petrescu, — au tras o salvă, cu care ocazie a fost ucis săteanul V. Vasiliuc.

In urma anchetei, au fost cercetați 25 săteni în frunte cu fostul agent sanitar Țurcanu.

Instrucția a trimis în judecată 18 dintre ei, pentru rebeliune.

*

Curtea cu Juri a fost prezidată de d. Consilier Gurău, de la Curtea de Apel Chișinău.

Reprezentant al Parchetului General, d. prim-procuror Pacurariu.

Apărarea a fost susținută de d. av. Gheorghiu.

Dintre jurați, 10 erau creștini și 2 evrei. Apararea nu a recuzat pe evrei.

S'au ascultat 40 martori ai apărărei între care și d. dr. Cozma, delegatul partidului național-țărănist.

La ora 7 seara, jurații au adus un verdict negativ pe baza căruia acuzați au fost achitați.

x Doctorul **Brener** *specialist mamoș*, boli de femei, consultă dela 2 până la 6 p. m

PROGRAMUL

comemorării Eroilor

Ziua eroilor se va comemora prin servicii divine oficiate la ora 10,30 la Cimitirele Eternitătea, Sf. Vasile (Galata) și Israilit, unde se vor aduna direct la parcela de onoare a eroilor, clerul, autorităților civile și militare, armata hotărâtă de comandamentul garnizoanei: corpul profesoral, Universitar, Magistratura, Barou', corpul funcționarilor publici, Delegațiunea de studenți, liceile și școlele secundare de Stat și particulare cu toți profesorii respectivi după dispozițiunele Inspectoratului Reg. XIII Școlar. Delegația Uniunei Ofițerilor de rezervă secția Iași, a Soc. Veteranilor, Invalizilor și Văduvilor de război cu drapelele, Delegațiuni din orfelinate, Delegațiuni a Societăților și Comunităților de ori-ce fel cu steagurile respective, Instituțiunile particulare de cultură și economice, Corporațiile și Societățile de Meseriași.

Nu se fac invitațiuni speciale Diferitele autorități, Societăți și școli se vor duce la cimitir la ora 10 iar așezarea lor la toate cimitirile se va face de către autoritățile polițienești și militare.

La ora 16 va avea loc pe aerodromul grupului de aviație o demonstrație aviatică. Intrarea gratuită.

Studentul Coțovanu

s'a sinuois din dragoste?

După cum am anunțat, o încercare de sinucidere s'a petrecut ieri în com. Letcani (Iași).

Studentul iesan Ion Coțovanu, în anul 2 la Facultatea de Drept, a sosit ieri dimineață la bunica sa Ruxanda Tudose din Letcani.

El era foarte abătut. După amiază pela orele 3, când bunica lui era culcată, Coțovanu a scos din buzunar un revolver și a descărcat un glonte în regiunea inimei.

La zgomotul detunăturii, au intervenit vecinii, când primele ajutoare sinucigașului. Coțovanu a fost transportat apoi la Iași, și internat în spitalul Sf. Spiridon. Starea lui este gravă.

Din primele lămuriri date de sinucigaș, se crede că motivul care l-a determinat să comită acest act, ar fi o dragoste nenorocită.

Incendiu la o moșie

Roman. — Un incendiu a distrus în parte conacul de pe moșia Galbeni, proprietatea dr. Gh. Vasiliu.

Focul pare a fi fost pus.

Accident de muncă

la băile Slănicului

Bacău.—Lucrătorul tinichigiu Neculae Glutescu pe când acoperea cu tablă o vila din Slănic, — a căzut de pe acoperiș, rănindu-se grav la cap.

In agonie, el a fost internat în spitalul din Tg.-Ocna.

Camera de Comerț și Industrie Iași

COMUNICAT

Cu referire la scrisorile insultătoare, calomnioase și absurde ale d-lui C. Cerkez, apărute în ziarul „Lumea" și despre care redacția ziarului declară, cu drept cuvânt, că nu-și ia răspunderea, noi cei dintâi regretăm că un membru al Cam. de Comerț s'a scoborât atât de jos pe terenul bârfelilor și calomniilor, dându-se, cu atâta lipsă de pudoare, în spectacol public.

D. Cerkez însă crede, ca și în trecut, că întrebuințând vechea armă a calomniei, lumea îl va uita pe dânsul, iar el va defăima mai ușor pe alții.

Oricine va înțelege că nimeni dintre noi nu va polemiza cu d. Cerkez, care declară necontenit că e singurul ales al Camerei de Comerț și care și astfel își crează privilegiul inofensivității.

Declarăm însă că oricine se interesează serios și cu bună credință de mersul Camerei de Comerț, va primi la biroul Camerei toate lămuririle dorite, conform legei și regulamentului, pe care le aplicăm cu strictețe, ca slujitori conștienți ai negustorimei și ai instituției pe care o conducem cu deplin sentiment de răspundere.

Va primi lămuriri și în privința gestiunei noastre, care începe abia în August 1927, când și a d-lui Cerchez dacă va dori împotriva căreia chiar d. C. Cerchez, fără a-și da seamă, a protestat la adunarea generală a Camerei de Comerț din zilele trecute.

Comitetul de Direcție

INFORMAȚIUNI

x Din cauza serbării de mâne (Ziua Eroilor) numărul viitor al „Opiniei" apare Vineri.

Piața Valutară

Leul la Paris a cotat ieri 15,80; la Zurich 3.22.

Devizele în Capitală au notat: Francul francez 6,43; belga belgiană 22,85; francul elvețian 31,50; lira engleză 798; dolarul 163,25; liraitaliană 8.61; coroana cehă 4.85; Rentenmark 39,10.

x *Poșta doarme.*—O scrisoare care ni-a fost trimisă din Vaslui în ziua de 20 Mai și stampilată în aceiași zi la poșta Vaslui,—ni-a sosit abia astăzi 23 Mai.

Adica 3 zile de mers pentru o distanță de vre-o 70 km. Pe jos se merge mai repede.

x *Certuri la socialiști.* — Comitetul executiv (din București) al partidului social democrat, a dispus cercetarea și eventual judecarea cazului d-lui dr. Gheerter, membru în acest comitet, învinuit că întreprinde o campanie de critică și zădărnicire a hotărârilor luate și a atitudinii politice stabilite de organele competinte ale partidului.

x **Concertul Mircea Bârsan—Rodica Suțu.** — In astă seară, Mercuri 23 Mai a. c., va avea loc la Teatrul Național, concertul Mircea Bârsan-Rodica Suțu. Iată și programul:

Nardini — sonata re major — Mircea Bârsan; *Brahms* — capriccio op. 76, *St. Saëns*—allegro appasionato— Rodica Suțu; *Mendelsohn* — concertul mi minor—Mircea Bârsan și Rodica Suțu—Pauză—*Mac Dowel*—Praeludium, *Albeniz*—Cordoba și *Leschetzky*— Tarantella—Rodica Suțu; *C. Franck*—sonata la major—Mircea Bârsan și Rodica Suțu.

x D. dr. G. Nastase a fost numit șef de lucrări la clinica dermato-sifiligrafică de medicină din Iași.

x *Condamnat pentru dare de foc.*—Curtea cu Juri din Roman a judecat pe comercianții Max și Herman Saider pentrucă au pus foc imobilului lor din str. Ștefan cel Mare (Roman). Curtea a condamnat pe Max Seider la doi ani închisoare, iar pe Herman Seider l-a achitat.

x Proprietarul magazinului „Carmen", din str. Cuza Vodă, d. Iosif Wexler, a fost declarat ieri în faliment.

Ieri s'a introdus o cerere de faliment contra industriașului Michel Stern din localitate.

x De două zile se judecă la Consiliul de război din localitate procesul loct. Aurel Ionescu dela depozitul militar din Bârlad—acuzat de fals, sustragere de materiale, abuz de autoritate, lovirea inferiorului și provocare la furt.

Eri s'au ascultat martorii iar d. comisar regal d. Căp. Burada, și-a dezvoltat rechizitoriul.

In cursul dimineței de azi va lua cuvîntul apararea.

x La Galați s'au declarat 20 cazuri de tifos exantematic.

x *Procesul unui funcționar din Bacău* — Curtea de Apel secția II a judecat ieri procesul d-lui D. Constantinescu, funcționar la căile ferate din Bacău. El fusese condamnat de Tribunalul Bacău la 6 luni închisoare pentru calomnie, injurii, amenințare cu moartea și ultraj la morala publică.

Funcționarul a fost apărat de d. I. Rang.

Curtea i a redus pedeapsa la 3000 lei amendă și 2000 lei despăgubiri civile.

x D. ing. V. Cambureanu, directorul întreținerii c. f. r. din localitate, a fost numit director al Casei Muncii c. f. r. din București, în locul d-lui ing. Vuia scos la pensie.

x D. dr. Balif, directorul spitalului Școala, a introdus în ospiciu o mică reformă, care însă se arată foate salutară. Această reformă, consistă în a se organiza un serviciu permanent de interni, cari să se schimbe la fie ce 24 de ore. Acești interni au răspunderea serviciilor, în lipsa medicilor și se reduce atotputernicia gardienilor.

x *Sportive.*—Matchul de football pentru campionat între echipele „Macaby" și „Victoria" va avea loc în ziua de Joi 24 Mai (ziua eroilor) ora 4 jum. p. m. la Parcul sportiv „Regele Ferdinand I, Copou (Halta Tramvai).

Intrarea generală lei 20. Studenți, elevi și militari lei 10.

Biletele la Casieria Parcului Sportiv.

x O ploaie torențială însoțită de grindină, a căzut eri la Tomești și împrejurimi, cauzând serioase stricăciuni viilor și recoltei.

x I. P. S. S. Mitropolitul Pimen a plecat astăzi dimineață la Mănăstirea Neamțu, pentru a participa la hramul bisericei „Înălțarea Domnului", care se sărbătorește mâine.

x D. Mihai Georgescu, fost consilier agricol al jud. Iași, a fost reintegrat în Casa centrală a împroprietăririlor, direcția inspecție și control și însărcinat cu inspecția în nordul Moldovei.

x *D. ministru Al. Lapedatu* a răspuns inițiativei d-lui prefect Ed. Lăzărescu, anunțând că va sosi în localitate Duminică 27 Mai, la orele 8 dimineață.

D-sa va participa la solemnitatea sfințirei bisericuței istorice din codrul Mironeasa, care a fost restaurată.

x Cursurile dela Facultatea de Drept au încetat alaltăeri.

Examenele vor începe în ziua de 5 Iunie.

La Facultatea de Medicină, cursurile vor lua sfârșit în ziua de 25 Mai; iar examenele se vor ține între 10 și 25 Iunie.

x D. Inspector școlar Popea a plecat ieri la Bădeni-Iași, pentru a face o anchetă la școala normală de acolo.

„SPIRITIST"

Prezicător SĂVESCU

Strada **ETERNITAȚEI** No. 58 (prin Târgu Cucului) **Singurul** este în **ROMANIA**

PREZICATOR documentat cu INVENȚIE proprii sigure — dar fără a-și face — reclamă mare—

Incepând acum o nouă *invenție* în calculul „CIFRELOR" prezice, orice afaceri serioase la persoane serioase descoperă orice mistere sufletești din viață și dă toate lămuririle necesare pentru orice interes, sufletește, căsătorii, boale orice fel, comerciale, furturi, atât cât e posibil desigur.

Dă lecții de sugestiune și magnetismul—face magnetismul pentru vindecarea boalelor de nervi, anemie, dureri de cap, gânduri fixe, energie, boala dragostei (iubiri fatale) și deprinderi rele, liniște în căsătorie etc.

Discreție sigură. Toată țara prin scris. Consult. 9—12 și 2—7½ Duminică până la 4 după masă.

DOCTOR

N. L. Birnberg

Specializat la Paris

Boli interne, boli de femei Naștere.

Tratamentul bolilor de Inimă, plămâni

Curenți de Inaltă Frecvență

IAȘI—STR. CUZA VODA No. 1

(vis-a-vis de Farmacia Jelea)

Consult. 10-12 a. m. și 3-7 p.m

Pentru saraci zilnic gratuit

DENTISTA

C. Șehtman-Sirchis

s'a mutat

în str. Cuza Vodă No. 9

vis-a-vis de Prefectura Poliție

DOCTOR

Sebastian Pineles

medic de spital

Specializat la Paris și Viena

în boli de copii și sugaci

RAZE ULTRAVIOLETE

Consult. 2—4 p. m.

str. Gh. Mârzescu 16, etaj

(Casele foste Kessim)

Agricultori, Podgoreni,

Asigurați holdele, viile voastre, contra

GRINDINEI

la „Asigurarea Românească"

Iași str. Lăpușneanu 40

Telefon 192

Cercetările în jurul excrocheriilor

Soc. de asigurare „Regina Maria"

Parchetul a primit ieri o nouă reclamație contra societății falite „Regina Maria".

Reclamantul d. Sigfrid Pruci din str. Arapu, a arătat că s'a asigurat la căsătoria sa, pentru a primi 100.000. El a plătit toate ratele ce veneau la rând până la suma de 14.000 lei, când societatea a început să se clatine. Atunci el a voit să-și retragă banii.

Atunci d. Pruci s'a dus la sediul societății din Piața Unirei unde l-a găsit pe un anume Iticovici, care s'a dat drept reprezentantul societății. Asiguratul supunându-i cazul pretinsului reprezentant al societății, acesta din urmă l-a cerut să-i dea înainte 8000 lei și îi va restitui banii vărsați.

D. Pruci s'a dus acasă, și a revenit înmânându-i lui Iticovici 8000 lei, dar nici până astăzi n'a primit suma vărsată societății.

Iticovici a fost reclamat pentru excrocherie. El face parte din banda dela soc. Regina Maria.

Parchetul a dispus cercetări.

*

In acelaș timp continuă să vie plângeri din orașele în care societatea are filiale.

Un asigurat a trimis următoarea telegramă direcțiunei societății falite:

„Dacă nu-mi restituiți sumele vărsate, mă voiu adresa M. S Reginei Maria sub al cărei patronaj lucrează societatea".

De aici se vede că se răspândise zvonul că societatea de asigurare lucra sub patronajul reginei văduve, numai pentru a se continua cu excrocheriile în stil mare.

*

Parchetul primind dosarul falimentului societății „Regina Maria" la trimes Cabinetului I Instrucție unde a fost repartizată afacerea.

Ieri a dat o declarație la cab. de instrucție și d. Petrescu, unul din asociați. Ieri s'a inventariat și sigilat averea asociaților.

Curând va veni spre judecare înaintea Tribunalului secția I și un proces de escrocherie al asociațiilor falliți Iordan și Petrescu.

P.

RECENZII

Mihail Sadoveanu: „Demonul Tinereții"

(Continuare din pag. I-a)

călugărlei și devine seninul Natanail, împăcat cu viața care, pe lângă pasiuni, oferă omului splendoarea măreață a Naturii:

„Natanail se așează în soare, pe un cot de trunchiu putred. Stăruiau în el mihnirea și neliniștea—de aceia se răsfrângeau în toate cîte-l înconjurau, oameni și lucruri. Nădăjduiau însă, închizînd ochii, într'o pace și într'o binecuvintare. Viitorul poate nu i le mai păstra; înapoi nu se mai putea întoarce; le simțea însă nedeslușit, din pământ și din mirezmele pădurii, din moartea și viața care se urmează și se amestecă necontenit..."

Romanul se desfășoară într'un cadru incântător. D. Mihail Sadoveanu zugrăvește viața mănăstirilor cu pana sa măestrită. Iar cele figuri episoduce, de haiduci moderni, Onuță și Pintilie, rămîn pentru totdeauna în amintire.

In cuvântul de introducere (cartea e dedicată d-lui G. Ibrăileanu) găsim cea mai frumoasă pagină din istoricul mănăstirii Neamțului:

„Făcând puținței popas în Târgu-Neamțului, Petru Vole-vod-Mușat a abătut cu soțiile sale boeri și oșteni către Cetate, unde pușcașii din Vânători au înălțat praporele pe ziduri și au dat glas din surle. După aceia au trecut apa Ozanei, muind până la genunchi picioarele cailor, și'au răzbătut la dumbrava cea mare de stejari care se cheamă Branișie. Acolo se lumina un loc dezmierdat al albinelor și al căprioarelor, și'n lunca apei uneori își aduceau și zâmbroaicele vieții la pășunea de toamnă. De-acolo încep munții să se zâmțuiască; și s'auzeau clopotele dela o sihastră veche de pe Nemțișor.

Coborând în singurătate, după chemarea clopotelor, și găsind pace ca pe un alt tărîm, și mirezmă de fânaț ca o tămâie a hotărât Domnul să înalțe ziduri de piatră și sălașuri noua pentru monahi, în locul celor arse și pustiite. Din veac în veac clădirea a rămas în picioare, înoindu-se după urgii și pojaruri; și'n gropnițele ei se odihnesc monahi de rând, arhierei și fețe domnești: între alții Ștefan-Voevod, feciorul lui Alexandru - Voevod Bătrânul, tăiat de un nepot al său Roman; și Teoctist, mitropolitul lui Ștefan-Voevod-cel-Mare; și sfân-Paisie Maloroslanul; și Calipso Greaca, fecioara, care și-a cufundat aici tinerețele și firea ei femeiască în rasa de schivnic, de nimeni cunoscută, de nimeni știută, fără decât numai de Dumnezeu, până la ceasul izbăvirii sale"...

...„Către această binecuvîntată Cetate a lui Dumnezeu și aceste căsuțe albe boerești cu cerdacul lor nelipsit, s'au desprins de mult Moldovenii dela Iași și din alte târguri să vie să-și petreacă tihna verii. Și venind aici, fac toți drumul pe care l-a făcut odinioară Petru Vodă-Mușat pe subt Cetate peste apa Ozanei, și prin Dumbrava de la Braniște.

...Alegându-mi deasemenea și eu, aici, popas al liniștei mele, în pacea Mănăstirii Neamțului, într'o căsuță cu cerdac, m'am înduioșat ca toți, pe urmele lui Petru-Vodă; apoi, venindu-mi în fire, am scris această fantezie de vară...".

Spitalul Militar al Corp. 4 Arm.

Se aduce la cunoștința amatorilor că în ziua de 1 Iunie 1928 se va ține licitație publică pentru aprovizionarea spitalului cu malai pentru timp de 6 luni.

Șeful spit. Corp. 4 armată
Medic Colonel Pârvulescu
Ofițer cu aprovizionarea
Plut. maj. Vararu

Doctor A. Dascăl

BOLI de COPII și INTERNE
VENERICE și SIFILIS

Tratamentul radical al Blenoragiei acute și cronice. Injecțiile intravenoase cu Neosalvarsan

Consult. și tratament:
10—12 a. m. și 2—8 seara
Iași, str. Cuza Vodă 42
(casele Cristofor)
vis-a-vis de Camera de Comerț

ANUL XXIV No. 6304 — 3 LEI EXEMPLARUL — SA BATA 26 MAI 1928

ABONAMENTE

Lei 1000 pe un an
„ 500 . . „ 6 luni
„ 300 . . . „ 3 luni

OPINIA

ZIAR POLITIC COTIDIAN

ANUNCIURI
se primesc la toate
Agenţiile de Publicitate
şi la
Administraţia ziarului
Iaşi—Str. Gh. Mârzescu 17

Popor sărac în ţară bogată

De multe ori stai şi te gândeşti cum poporul nostru a ajuns cel mai sarac din Europa, când în ţara noastră avem toate bogăţiile naturei ! Numai un lucru ne lipseşte : *oameni ca să ne conducă în mod cinstit şi gospodăresc.* Noi nu facem de cât politică, atât la oraşe cât şi la sate ; dar şi aceasta cum să face astăzi, *ne duce la ruină.*

E destul să fii şmecher să ştii să spui cât mai multe minciuni la cei lesne crezători, iar cu cei mai mari, să ai darul linguşirei. Dacă îndeplineşti aceste condiţiuni, ajungi unde nu ai visat. Ce să-ţi baţi capul ca să munceşti ! Nu-i mai comod să te plimbi cu maşina şi să fii salutat de toată lumea ? Dar e întrebarea, unde merge ţara cu astfel de procedeuri ? Ca dovadă că trebuie să recurgem la împrumuturi în străinătate în condiţiunele cele mai oneroase.

Dar credeţi oare că, cu acest împrumut, am salvat ţara ? Vă înşelaţi. Cât timp va dăinui sistemul de azi, tot sărăcia se va întinde cât mai mult şi vom merge direct spre fal ment.

Astăzi agricultura, singura noastră ramură de avuţie, este complect neglijată, ogoare întregi necultivate, iar cele cultivate sunt ca vai de e'e. Ţaranii năvălesc la oraşe, ocupând funcţiuni după promisiunea agenţilor electorali ; vite de muncă le lipseşte, maşini agricole nu au, îndrumători la muncă raţională nu au. Un singur lucru au : sărbători multe, motive de a nu munci, şi ştiţi, că în un corp nemuncit, diavolul face atelier".

Industria în vechiul regat aproape nu există. In Ardeal deşi avem puţină industrie, dar şi aceasta o zugrumă politica. Nu-i fabrică, să nu fie vârât în consiliul ţde administraţie câte unul sau mai mulţi politicieni care încasează milioane anual. Bine înţeles că aceste milioane tot noi le plătim, prin scumpirea fabricatelor.

In asemenea condiţiuni, nu putem nădăjdui că ţara noastră va scăpa de un faliment general.

N. V. GHEORGHIU

Actualităţi politice

D. Iorga devotat Regenţei

D. Iorga s'a lăsat cu totul de „carlism" şi susţine actuala Regenţă. Intr'un articol din „Neamul Românesc" d. Iorga spune că datoria tuturor este de a consolida prestigiul Regenţei şi pentru ac asta, nu trebue nici să-i forţăm mâna, nici s'o terorizăm.

E o dezaprobare directă a atitudinei partidului naţional ţărănesc, cu care se întovărăşise totuşi în campania de răsturnare...

*

Situaţia e limpede. I s'a şoptit d-lui Iorga că ar putea fi însărcinat să formeze viitorul guvern. Şi prin urmare...

Dealtfel, în alt articol din „Neamul Românesc" se critică pe faţă faptul că, în toate moţiunile votate în întruntrile opoziţiei, se cerea un guvern prezidat de d. Maniu.

Or, d. Iorga înţelegea cu forţele naţional-ţărăniste să răstoarne guvernul liberal, iar succesiunea să revie... d-lui Iorga sau chiar generalului Averescu.

Bună socoteală !

Războiul cu d. Madgearu

Delegaţia naţional-ţărănistă care a participat la congresul agrarian din Praga, s'a înapoiat în ţară fără d. Virgil Madgearu. Acesta a plecat într'un scurt voiaj la Paris.

Ziarele liberale acuză pe d. Madgearu că s'ar fi dus să lucreze împotriva împrumutului şi a stabilizării. Iar concluzia liberalilor este că, partidul naţional-ţărănesc se exclude din rândul partidelor de guvernământ...

X.

Din toată lumea

Propagandă originală. — In vederea recentelor alegeri parlamentare din Germania, partidele politice au desfăşurat o vie propagandă, întrebuinţînd cele mai suggestive metode de convingere.

Astfel, depildă, întrunirile publice erau transformate în spectacole de cinematograf unde rulau filme speciale de propagandă. Străzile erau străbătute de cortegii costumate, cu muzica în frunte şi cu afişele unui partid sau ale altuia. Socialiştii imprimaseră plăci de gramofon cu discursuri; iar cu ajutorul amplificatoarelor, transmiteau discursurile la mare distanţă.

Cei mai originali erau comuniştii care au înjghebat teatre ambulante. La un moment dat se improviza teatru în stradă şi se jucau mici reviste, cu tendinţe politice.

Dar alegerile s'au terminat şi oraşele germane au reintrat în linişte.

*

Regele ţigării. — La Penarth (Anglia) a încetat din viaţă, în etate de 83 ani, William Williams, supranumit „regele ţigării". El fumase în viaţa lui peste 300.000 ţigări şi era considerat ca cel mai pasionat fumător din Anglia.

*

Au îmbătrînit copacii Parisului. — De cîtva timp s'a constatat că se ofilesc pădurile Boulogne şi Vincennes din marginea Parisului. O comisiune a examinat cauzele acestei stări de lucru şi a ajuns la constatarea că arborii se ofilesc din cauza intoxicării lor cu gazele emanate de motoarele automobilelor. Dar ofilirea se datoreşte şi bătrineţii copacilor ajunşi la limita vieţii. Deaceia, s'a întocmit un plan de reîmpădurire.

*

Urme din trecut. — Intr'un deal de lîngă Burnbam (Anglia) s'au descoperit coroane cu fosile, arme şi obiecte foarte vechi. Savanţii au stabilit că urmele acestea provin de la oameni care au trăit acum 20.000 ani.

*

Doamna Kolontai. — Din Moscova se anunţă că guvernul Sovietelor are de gînd să numească pe d-na Alexandrina Kolontai în postul de ambasadoare a Rusiei la Paris, în locul d-lui Dovgalevsky a cărui activitate nu satisface pe dictatorii din Kremlin.

*

Cel mai tragic an. — Statisticenii afirmă că anul 1927 a fost anul dintre cei mai tragici ani. Astfel, dela 1 Ianuar pînă la 15 Iulie, deci în 199 zile, au fost 136 catastrofe, dintre care 38 ciclone, 37 inundaţii şi 6 erupţii de vulcani, — toate cu un bilanţ de 3671 morţi, 9849 răniţi, 4 oraşe distruse şi 16 845 case nimicite. Şi deabia această statistică nu cuprinde nici cutremurul violent din China centrală care a distrus 3 oraşe, făcînd 100.000 victime omeneşti şi nici teribilele inundaţii din Algeria, China şi India.

ASPECTE

Pentru prietenii mei

Eu nu mi-am năclăit scrisul niciodată cu expresii abracadabrante şi nici nu mi-am fabricat un stil complicat cu care să poate masca orice lipsă de gîndire şi după care—mai cu seamă—te poţi retranşa să nu spui nimic.

Eu am un crez de apărat şi o misiune de îndeplinit ; de aceea nu întortochiez fraza, ci spun lămurit în faţa oricui ceea ce trebue să spun.

Cred că este nevoe de luptători pentru refacerea unei situaţiuni intolerabile sub care ne sufocăm şi, având această credinţă, nu m'am dat în lături nici odată : am râs de ameninţări, în ciuda lor am continuat o activitate zilnică—aproape de baricadă—şi n'am cedat nimic nimănui.

Satisfacţiile nu vin repede pentru asemenea activitate, sau poate nu vin niciodată ; sânt însă mici mulţămiri cari te răzbună de toate mizeriile îndurate, cari îţi oferă câteodată mai mult decât orice poate oferi oficialitatea slugilor ei supuse şi lipsite de personalitate.

Oarecari împrejurări m'au pus la un moment dat în situaţia de a medita o retragere din luptă ; mărturisesc că prilejul acela mi-a adus o mulţămire fără seamăn : mi-am putut număra prietenii cari erau alături de mine şi cari mi-au ordonat să rămân la postul meu ; erau mai mulţi decât îmi închipuiam vreodată.

Dela toţi aceşti prieteni însă, reţin ordinul scris al unuia necunoscut : cizmarul Ion Tomulescu ; o scrisoare cu un conţinut admirabil şi într'un stil pe care l-ar invidia mulţi „intelectuali", îmi aduce, din partea cizmarului Tomulescu, ecoul suferinţelor proletare şi nădejdea pe care o pun în umila mea contribuţie pentru refacerea stării de lucruri mizerabile de la noi.

Nici premii academice, nici decoraţii, nici jerbe de flori nu-mi vor aduce vreodată mângâierea pe care mi-a adus-o scrisoarea cizmarului necunoscut din şoseaua Morii de Foc, care semnează cu titlul „un modest muncitor dintr'un fund de mahala a Iaşului".

Ştiu că truda mea nu e în zădar; ştiu că glasul meu nu răsună în pustiu şi că am prieteni cărora le datoresc jerfa mea pentru încurajările ce mi le trimit în clipa cînd eu însumi şovăesc în luptă.

Pentru necunoscutul meu prieten, cizmarul Tomulescu şi pentru toţi cei deopotrivă cu dînsul, voi continua, cu orice risc, să îndeplinesc o misiune care văd că îşi are un rost, devreme ce şi adversarii mei se înmulţesc în fiecare zi.

G. SPINA

In pag. III-a
Ultima Oră

Cei mai bogaţi oameni din Romînia

Revista „Glasul Vremii", anunţă că cei mai bogaţi romîni sânt : bancherul *Ivan Chrisoveloni*, care stă în frunte cu o avere de cel puţin 80 miliarde lei. Al doilea bogătaş e *ministrul dr. C. Angelescu*, care mai este numit şi regele petrolului. Urmează apoi d. *Aristide Blank* cu un venit anual cam de 100 milioane ; d. *Manoilescu-Strunga*, vice-preşedintele Camerei, *Ata Constantinescu* (fiul lui Alecu Constantinescu) şi *prinţul Ştirbey*, fiecare cu un venit anual între 50—100 milioane lei".

Cei 6 duşmani AI SOVIETELOR

La o întrunire publică din Moscova, fruntaşul bolşevic d. Bukharin a declarat că Sovietele au, năuntrul ţării, şase mari duşmani : 1) ţăranii bogaţi 2) clerul şi instituţiile religioase 3) patrioţii şi naţionaliştii 4) antisemiţii 5) imitatorii obiceiurilor burgheze şi 6) beţivii.

Oare mai sunt ruşi în afară de aceste şase categorii ?

„OPINIA" LITERARA ŞI ARTISTICA

FAPTE

Se închid stagiunile.

Peste câteva zile Teatrul Naţional din Capitală îşi închide stagiunea. In anul acesta Naţionalul bucureştean a jucat 27 piese noui, dintre care 11 lucrări dramatice originale şi 16 străine. Cel mai mare număr de spectacole l-a avut piesa „Omul cu mărţoaga" a d-lui Ciprian, care s'a jucat de 57 ori.

Cel mai mare pianist

din lume este fără îndoeală Paderewsky, fost şi preşedinte al republicii poloneze. In curând el îşi va serba a 50-a aniversară a carierei sale artistice, cu care prilej polonezii îi pregătesc o grandioasă sărbătorire. De menţionat că, acum o jumătate de secol, deabea la vârsta de 18 ani, Paderewsky a fost numit profesor de piano la conservatorul din Varşovia.

Premiul Naţional

de literatură se decerne astăzi. Comisiunea se compune din d-nii : ministru Lapedatu, preşedinte, prof. C. Rădulescu-Motru, din partea Academiei, Liviu Rebreanu, din partea S. S. R. şi din laureaţii anilor trecuţi : Octavian Goga, Mihail Sadoveanu, Ion Al. Brătescu-Voineşti, Mihail Codreanu, G. Bogdan-Duică, Ion Gorun, G. Topârceanu, pr. Agârbiceanu şi Cincinat Pavelescu.

(Continuarea în pag. 4-a)

ALEGERILE DIN GERMANIA

NEUER REICHSTAG (20. MAI 1928)

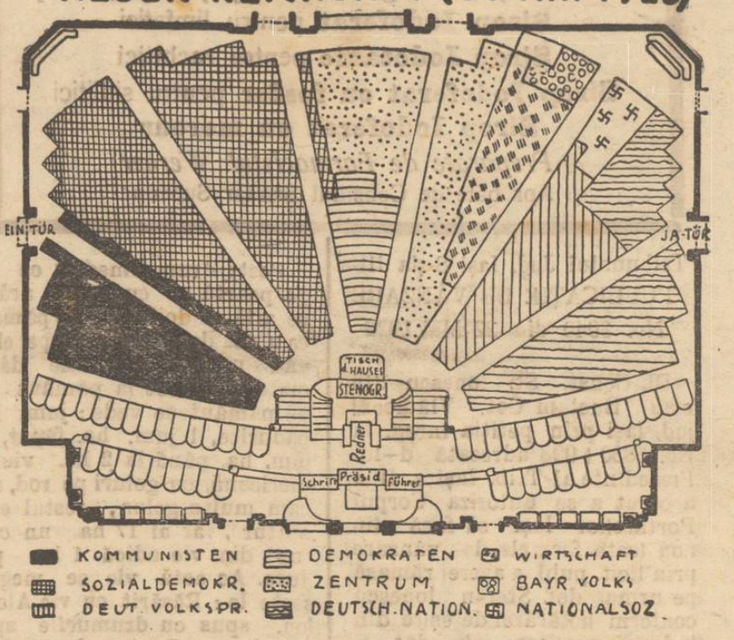

Cum este alcătuit noul Reichstag german. Locurile pe cari le vor ocupa aleşii partidelor, de la stânga la dreapta : comunişti social-democraţi, partidul poporului, democraţii, centriştii, partidul naţional-german, partidul economic, populiştii bavareji, naţional-socialiştii.

Omagiul ofiţerilor de rezervă pentru Eroii neamului

Cuvântarea rostită la cimitir de pr. N. Hodoroabă

La solemnitatea pioasă care a avut loc ieri la cimitirul Eternitatea, preotul N. Hodoroabă a rostit următoarele frumoase cuvinte, în numele U. O R. :

De ziua Înălţării Domnului la ceruri, de ziua Eroilor, am venit cu toţii aici în acest cimitir, în această cetate a păcii, ca să ne ridicăm o clipă gândul dela cele pământeşti şi să proslăvim amintirea eroilor, cari prin singele lor, prin moartea lor, ne-au făurit România Mare.

Cu sufletul plin de evlavie, ca în faţa unor sfinte moaşte, ofiţerii de rezervă din oraşul şi jud. Iaşi prin glasul meu modest vin să aducă azi aici prinosul lor de laudă şi de recunoştinţă faţă de eroii neamului, faţă de foştii lor camarazi şi tovarăşi de luptă în războiul cel mare.

Ne cutremurăm de măreţia jertfei lor şi nu ştim care glas omenesc ar putea în adevăr să-i laude după cuviinţă.

Mişcaţi până la lacrămi, am venit să ne plecăm genunchii—ca închinătorii cucernici la mormântul Domnului din Ierusalim — la mormintele cari ascund osemintele lor sfinte.

Când un neam întreg proslăveşte azi în ei vitejia strămoşească, pe dreptul ziua aceasta trebuie să fie socotită, ca cea mai mare sărbătoarea naţională ; căci măcar la aceste prilejuri inimile noastre să înfrăţesc şi din ochi izvorăsc cele mai curate lacrimi !

Eroi ai neamului !

Dintr'un capăt la altul al ţării, clopotele a mii de biserici trimit acum deodată în cele 4 vânturi glasul lor de aramă, glasul lor duios, pentru ca de pretutindeni fii neamului să înalţe azi la ceruri cea mai curată rugă pentru sufletele voastre mari şi generoase.

In faţa a mii de altare preoţii învestmântaţi se roagă astăzi cu poporul şi dau cetire pomelnicelor voastre de eroi naţionali şi desrobitori de neam !..

In toate cimitirile ţării unde în refacere au fost înmormântaţi staşii săceraţi de boli, ca şi pe toată linia fronturilor de luptă pe unde ca moşuroaiele sunt presărate mormintele voastre, ca în noaptea Invierii s'aprind cu smerenie şi se înfig astăzi lumânări, ca la icoanele din biserici, ca la sicriile moaştelor sfinte !

Pe cărări'e tăinuite, prin văgăuni, prin desişul munţilor, la mormintele părăsite, doar vîntul vă mai face acum slujba, codrul cu crengile lui verzi vi le umbreşte, iar picăturile de rouă ce cad pe ţărâna care v'a rupt îngele, ca pe o sfântă împărtăşanie sunt lacrimile unui neam întreg păzit şi binecuvîntat de Dumnezeu !

Flăcăii noştri în slujba lui Vodă şi a ţării, ostaşii văd în fapta noastră de astăzi, că vitejii nu se uită, căci ei sunt martirii neamului.

Părinţii, văduvele şi orfanii depe urma voastră se mângâie azi când văd că durerea lor a fost şi este şi durerea noastră.

Voi, tineret şcolar, generaţia luptătoare de mâne, cari aţi venit cu inimi neînţinate, ca să presăraţi astăzi flori pe mormintele eroilor, să nu uitaţi, că cea mai mare pildă de iubire de neam au dat-o în faţa lumii întregi, nu acei patrioţi cari au vorbit mult şi n'au făcut ce-au zis, ci aceşti eroi cari au tăcut ca nişte înţelepţi, dar cari la Jiu, la Dragoslave, la Mărăşti, la Oituz şi la Mărăşeşti s'au luptat ca nişte viteji şi cari s'au jertfit ca — oare când mai irii pentru credinţa în Hristos — şi şi-au vărsat cu prisosinţă sângele lor pentru cel mai scump şi mai frumos ideal al neamului nostru.

Eroi ai neamului !

Steagurile sutelor de regimente steagurile sub cari aţi trecut munţii în August 1916, steagurile decorate de mâna răposatului şi marelui nostru Rege Ferdinand I, se pleacă astăzi deasupra mormintelor voastre ca înaintea lui Vodă şi vă dau cuvenita cinste. Mormintele voastre nu sunt morminte ca ori şi care altele ; ele sunt altare pe care se săvârşeşte astăzi o sfântă leturghie, acea a dragostei, a cinstirei şi a recunoştinţei unui neam faţă de marea voastră jertfă făcută pentru apărarea şi mărirea ţării.

Inainte de patima sa, Domnul Hristos spunea ucenicilor săi : *„Mai mare dragoste decât aceasta nimeni nu are, ca cineva sufletul său să'şi pună pentru prietenii săi".* (Ioan, 15, 13).

Prin jertfa voastră, voi ne-aţi dovedit, c'aţi înţăles cuvântul Domnului, căci v'aţ vărsat sângele nu numai pentru cei scumpi ai voştri, ci şi pentru fiecare din noi, pentru toţi fii acestui neam ! Pentru aceasta — mărire vouă !

Aţi ţinut cu sfinţenie jurământul ostăşesc şi aţi închis ochii cu gândul la vatră, la Rege şi la steag. Pilde vii, suflete mari, oseminte scumpe, candele aprinse, pentru acestea—în veci cinste vouă !

Eroi ai neamului !

Numai noi foştii voştri camarazi de luptă putem înţălege într'adevăr în toată măreţia ei jertfa voastră, precum şi toţi acei cari au luptat la cot cu voi ; noi cari v'am văzut căzând ca snopii ; noi cari am simţit în faţa abureala sângelui vostru cald ; noi cari v'am închis ochii, noi cari v'am ascultat cele din urmă şoapte ; noi cari v'am îngropat

(Continuare în pag. IV-a)

CRONICA DRAMATICA

de Wratislavius

TEATRUL NAŢIONAL :

„NARCISS"

(tragedie în 5 acte de *Brachvogel*)

cu d-na **AGLAE PRUTEANU**

Spre finele unei stagiuni ce se prelungeşte neobişnuit, a fost anunţată reapariţia pe scenă a doamnei *Aglae Pruteanu*, ca interpretă a *„Marchizei de Pompadour* în tragedia *Narciss* a lui *Brachvogel*.

Ştirea aceasta, a avut darul să mişte din indiferenţa—sau oboseala, în care se găseşte o parte însemnată a publicului ieşan ce frequenta cu ani înainte teatrul nostru. Astfel, că spectacolul de Marţi seara a avut un caracter neobişnuit, cu aspect de sală tot deosebit.

Am fi preferat să rezervăm acest aspect festiv pentru un început de stagiune...

D-na *Aglae Pruteanu*, pe lângă excepţionalele sale însuşiri artistice, se mai prezintă şi într'o lumină neobişnuit de simpatică de'ndată ce gândul ni se îndreaptă la ceia ce se numeşte *atitudine sufletească*.

Deşi cel mai de seamă element produs de scena ieşană şi cu toate că au fost ademeniri şi ispite din alte părţi, totuşi *„Pruteanca"* noastră a preferat să rămână aci, în laşul ei, să încălzească inimele spectatorilor devotaţi, sinceri în manifestările admirative pentru artista care le mişca inimele cu gingăşia glasului duios şi de rară muzicalitate. Le spunem acestea nu pentru a lăuda atitudinea doamnei *Pruteanu*—ar fi un gest lipsit de delicateţă, dar pentru relevarea contrastului... In schimb, să spună cei ce-au fost la spectacolul de Marţi seara, să spună însuşi artista sărbătorită, dacă există mulţumire sufletească în stare să egaleze pe aceia resimţită, când la apariţie, la *„reapariţie"* pe scenă, emoţia spectatorilor s'a canalizat într'o spontană, generală şi puternică salvă de aplause.

Era revederea ieşenilor cu *Pruteanca* lor, de care'i leagă atâtea şi atâtea amintiri frumoase, începând cu *Julietta* şi *Ofelia*, cu *Nora* şi Ana Karenina, cu.. O, doamne, e atât de lung şiragul, pentru a ajunge la rolul de prestanţă al curtezanei legendare, *Marchiza de Pompadour*.

Valoarea scenică a tragediei lui *Brachvogel* trece pe un plan secundar. Abstracţie făcând de genul însuşi, cu interminabile monologage, a parte-uri şi situaţii profund neverossimile, tragedia evocatoare a unui episod din viaţa vestitei metrese a lui Ludovic al XV regele Franţei, mai conţine însă *un rol*, rolul lui *Narciss Rameau*, a va-

(Continuarea în pag. (4-a)

O DISTINSA CAPELA DE DAME
va concerta cu începere de Vineri 11 Iunie în localul
Berăria și Restaurantul „ELYSÉE"

Ingrijiți-vă copiii

Pentru curățarea sângelui la adulți și copii, cereți:
Sirop Iodoferat pentru limfatici
Sirop Iodotanic pentru rachitici
Sirop Iodoferat cu fosfor pentru sifilitici
Sirop Iodoferat cu mercur
Preparate de Farmacistul Werner
Aprobate de Consiliul Sanitar Superior

Tribunalul Jud. Iași S-ția III-a
PUBLICAȚIE DE VÂNZARE
No. 3940 din 22 Mai 1928

Dl. Const. Șt. Ionescu din com Bucium Cot. Vlădiceni jud. Iași prin petiția înreg. la No. 5880 | 928 adresată d—lui Președinte al Trib. Iași s. III-a a cerut a se autoriza Corpul Portărelilor Iași să facă din nou toate formele de vânzare prin licit. publ. a averei rămasă pe urma def. Ștefan Ionescu conform hotărârei de eșire din indiviziune care s'a dat și conform adr. Trib. Iași s. I-a No. 28365 | 924 și a Curței de Apel Iași s. II-a No. 5953 | 27.

Trib. având în vedere jurnalul No. 7121 | 924 a Trib. Iași s. I-a prin care s'a respins vânzarea prin licit. publică a averei imobile rămasă pe urma defunc ului Ștefan Ionescu conf. sent. Trib. Iași s. II-a No. 34 din 1921 rămasă definitivă și conform decizei a Curței de Apel S. II-a No. 34 | 926, admițând cererea prin Jurnalul No. 9628 | 1928, a autorizat Corpul Portărelilor Iași pentru ca la stăruință să facă din nou toate actele cerute de lege relative la vânzarea prin licit. publică a averei imobiliare rămasă pe urma defunct. Ștefan Ionescu, prevăzută în sent. de eșire din indiviziune a Trib. Iași s. I-a No. 34 | 921; averea ce urmează a se împărți moștenitorilor: Elena Lazăr Paicu autorizată de soțul său fostă Elena Eug. Ionescu în calitate de tutrice a minorilor săi, fii Maria, Florica, Irina, și Eugen Ionescu din com. Bucium, autorizată și de Consiliul de familie și Lazăr Paicu ca cotutore, Maria V. Plăeșu din Iași str. Socola No. 126, Vasile Plaeșu din Iași str. Socola No. 126 ca soț, Const. Șt. Ionescu cu domic. ales la dl. N. Gheorghiade Iași, Elena Tomiță și M. Tomiță soț, din Iași strada Socola No. 195, Maria Șt. Ionescu tutrice legală a minorilor săi copii din Iași str. Socola No. 195. Toți moștenitori ai defunctului și care avere este: Una vie situată în com. Bucium sat. Vlădiceni, întinderea ei este de circa 17 ha. după acte și este împărțită în 3 loturi prin trecerea unor drumuri printre vii, drumuri ce aparțin viei și fiecare lot este împrejmuit cu gard de sârmă și viu sârma la drum, și gardul viu între vii.

Pe unul din aceste loturi și cel mai principal în întindere de 8 ha. se află o casă de vălătuci compusă din 2 odăi, una sală la mijloc, în dos paravan, în față cerdac de scânduri deschis, este acoperită cu tablă și se află așezată pe o temelie de piatră această casă este locuită și stă în ea administratorul. In fața acestei case se află o pivniță de piatră cioplită cu o intrare lucrată frumos tot din piatră cioplită, cu obloane bune, având o lungime zidită de 8 m. l., restul este lutărie lucrat sub formă de coama porcului, se află însă în perfectă stare.

In partea spre drum se află o mică odăiță pentru servitori alipit o cramă cu o uscătoare de fructe, grajd, toate în stare de ruină.

Defunctul cât a fost în viață a mai clădit pe acest lot în două puncte diferite încă 2 case din vălătuci, acoperite cu tablă, având câte 2 odăi și una sală la mijloc, cerdac în față, aceste corpuri sunt astăzi în stare de ruină, fiindu-le furate ușile. Pe acest teren se află circa 2 jum. ha, vie pe rod cu puține goluri, din care 1 ha. jumătate vie americană și selecție 1 ha producător direct aproape sălbătăcit nefiind îngrijită, restul este livadă, făneț și ceva loc de arătură.

Peste drum imediat ce este pe poartă și cum am arătat se află al doilea lot de pământ cam tot de 8 ha. care pe el se văd urmele unei case dărâmate complect la pământ iar pe pământ se vede: jum. ha. pădurice, 1 jum. ha. fânat, 1 jum. ha. până la 2 ha. vie americană, cu goluri pe rod, are cam multe goluri, restul este arătură, iar al 17 ha. un colț rupt din vie adică 1 ha. pădure. Această vie se megieșește la: Răsărit cu via Alexa Ion, apus cu drumurile spre sat și com. Bucium, la nord cu via colonel Stoianovici, Dr. Trotianu, via Schitului și via Petrovici, la sud cu via Cupfer. Această vie are două intrări una printre viile Dr. Trotianu, Schit și altul drumul spre Bucium. Situația acestei vii, împărțeala gospodăriei, de alt fel după cum o aranjase și defunctul dând moștenitorilor loturi la apreciere, plus că ea este ruptă în 3 loturi prin drumurile lăsate, nu se poate decide comod și nici împărțeala arătată de moștenitori nu era echitabilă. Moștenitorii arată că defunctul mai posedă spre drumul Vlădicenilor în țarina satului 17—18 prăjini loc de arătură, care are drept și la imaș după declarația d-lui Plă șu arătându-mi lotul. După cele arătate mai sus și descrise situațiunea viei și al pământului fiind astfel neputându-se decide comod în natură și nici cela ce făcuse care împărțeală de defunct nefiind echitabil, evaluez această vie repartizând totul pe hectar astfel că:

18 ha vie socotit cu 35 lei ha face	630.000 lei
17 prăjini de arătură în țarină	35.000 lei
Total Lei	665.000

Adică valoarea viei și a pământului din țarină după descrierea de mai sus se urcă la suma de șase sute șase zeci și cinci de mii lei

Și la termenul de *15 Mai 1928* amânându-se, Trib. prin Jurnalul No. 3527 din 1928 a amânat vânzarea la *27 Iunie 1928* autorizând Corpul Portăreilor Trib. Iași să facă din nou publicațiile de vânzare.

Se încunoștiințează că vânzarea și adjudecarea acestui imobil va avea loc în pretorul Trib. Iași s. III-a, în ziua de *27 Iunie 1928* ora 13, începându-se licitația publică de la suma de 450.000 lei fixată de Trib. prin sentință.

Sunt somați toți acei ce au vre-un drept de arendă, chirie, ipotecă sau alte privilegii, ca înaintea adjudecărei să arăte înaintea Trib. pretențiunile lor, cunoscând că în urmă nu li se vor mai ține în seamă.

Dosar No. 1924 | 924
Președinte, M. Eșianu
Portărel, I. Popovici

De vânzare

In strada Baciu un imobil cu două apartamente și un loc viran având fațada în strada Zugravilor și în strada Baciu.
Se vinde și parcele.
A se adresa la Banca Moldova, Secția Contencios.

DE VÂNZARE și DE INCHIRIAT 2 camere, bucătărie, cameră lemne, stradela Bărboi No. 4. Adresați proprietar Continental Camera 6, orele 8—10 și 3—6 p. m,

COAFOR TRAIAN, Piața Unirei, cau ă doi lucrători și face cunoscut Onor. clientelei că am primit o manicuristă de primul rang. Rugăm respectuos a reveni.

România
Tribunalul Jud. Iași, secția III-a
JURNAL No. 3540

Văzând prezenta cerere înreg. sub No. 1928 făcută de I. Serafimi avocat în calitate de procurator a d-lui Em. Nathansohn din București pe baza procurei depusă:

Văzând și adresa Trib. Comercial Ilfov secția II No. 7866 din 1938 prin care suntem autorizați a efectua luorarea

Tribunalul

Admite cererea și autorizâ Corpul de Portărei de pe lângă acest Tribunal ca la stăruință să înființeze urmărirea de venituri generale asupra 1 | 2 (unei jumătăți) din veniturile imobilului din Iași str. Lascar Catargi No. 28, coproprietatea debitorului Stănică Cojocariu, aceasta până la concurența sume 250000 (două sute cinci zeci mii) lei cu procente și cheltueli, spre despăgubirea creditorului Em. Nathansohn, numindu-se girante Ad-tor D-l avocat I. Serafimi din Iași, care va aduna veniturile iar sumele rezultate să le depună la Cassa de Depuneri și recipisele în conservarea acelui Tribunal.

Ordonă să se facă mențiune în registreie respective ale acestui Tribunal despre această urmărire.

Dat în Camera de Consiliu azi 16 Mai 1928.

Eșianu
Grefier *I. Popovici*

COMPTABIL AUTORIZAT, cu practică îndelungată la o mare întreprindere, se oferă a ține registrele, pentru încheeri de bilanțuri, lichidări, lucrări de corespondență etc. A se adresa la asociația Funcționarilor de Biurou din industrie și comerț din str. Gându No. 2, lângă Cinema Elisabeta dela 9-12 și 4-7.

FRIZERIA „FIGARO" Rahmil Haim, strada Cizmăriei No. 37, caută de urgentă un lucrător bine plătit.

FARMACISTĂ absolventă caută post stațiune balneară sau climaterică. A se adresa la ziar sub „Farmacistă".

APARTAMENT NOU, confort modern, de închiriat imediat. Pilpel str. Tăutu 7, trei minute de str. Lăpușneanu.

FUNCȚIONAR destoinic, cunoscând bine limba franceză, caută Agenția locală Wagons-Lits (la Banca Moldova).

DE VÂNZARE un piano Bruder Mikula. A se adresa strada Elena Doamna No. 17, la d-na Ornștein.

Pădure incendiată

Piatra Neamț.—Un puternic incendiu s'a declarat în pădurea din spatele izlazului comunal din satul Capul Dealului-Mălii.

Pădurea a fost distrusă pe o întindere de peste 2 hect.

Focul a putut fi stâns făcându-se un cerc în jurul pădurei incendiate.

Incendiul a luat naștere din neglijența unui copil care păzind oile pe izlaz—se juca cu chibrituri.

Impresii teatrale

Teatrul Pomul-Verde
„Bucureștii...petrec"
Revistă în 3 acte și un prolog de Ben Eli

Aseară, cu tot timpul nevorabil a avut loc în fața unui numeros public, deschiderea stagiunii la teatrul de vară „Pomul-Verde".

E de notat că localul este complect renovat, bine iluminat cu accesorii noui, având ceva din farmecul adevăratelor teatre sub cerul liber.

Pentru deschidere, impresia a adus ansanblul care în decursul stagiunei de iarnă a repurtat adevărate triumfuri la Teatrul Central din București cu revista de mare spectacol: *„Freilech în Bucarest"*, scrisă de un om de spirit: pseudonimul *Ben-Eli*, care a mai activat pe acest tărâm, revista a plăcut.

Era și de așteptat, căci *„Freilech în Bucarest"* este o îmbinare de versuri clare, în care poanta jonglează alături de actualitatea zilei, spirite spumoase, satiră biciuitoare, lux de amănunte din viața Capitalei, etc.

A contribuit la succesul de aseară, desigur și interpretarea în frunte cu mult talentatul *Adolf Teffner* — o veche cunoștință a noastră — și d-ra *Sidy Thal* care a câștigat publicul dela prima replică.

Adăogăm acestora, pe d-rele *Jeny Zelter*, *Jeny Smilovici*, pe d-nele *Simovici*, *Rinzler* și pe d-nii: *Sadigursky*, *Rinzler*, *Libows*, *Sorokin*.

Orchestra, bine pusă la punct de d. Bindștein.

In genere un spectacol menit să facă serie. *Bl.*

GRADINA POMUL VERDE
Trupa de reviste ADOLF TEFNER, cu debutul celebrei subrete din America **SIDY THAL**
Astăzi Vineri 25 Mai 1928 și Mâine Sâmbătă 26 Maiu orele 9 jum. seara
se va reprezenta frumosul succes al Capitalei, REVISTA
„Freilich în Bukarest"
de BEN ELI. Biletele la casa Grădinei

BANCA MOLDOVA Iași—Bucuresti

Convocare

Adunarea generală ordinară a acționarilor Băncii Moldova, convocată pentru data de 29 Aprilie 1928, ora 11 a. m. neputând avea loc din cauza neîntrunirii quorumu-lui statutar, Domnii acționari sunt convocați din nou — în conformitate cu dispozițiunile art. 33 al. 2 din statute — în adunare generală ordinară pentru ziua de 26 Mai 1928, ora 11 a. m.

Adunarea te va ține în palatul Băncii Moldova din Iași strada Cuza Vodă No. 44.

Acționarii vor delibera asupra următoarei ordine de zi:

1. Darea de seamă și bilanțul încheiat pe ziua de 31 Decembrie 1927.
2. Descărcarea Consiliului de Administrație și a Comitetului de Direcție de gestiunea lor.
3. Repartizarea beneficiilor.
4. Alegerea a doui membrii în Consiliul de Administrație în locul d-lor Aristide Blank și I, Pilat, al căror mandat a expirat.
5. Alegerea a 4 cenzori și a 4 cenzori supleanți.

Se menționează că atât membrii din consiliu cât și cenzorii supleanți al căror mandat a expirat, sunt reeligibili.

In conformitate cu dispozițiunile art. 33 al. 3 din statutele Băncei, această adunare generală ordinară va putea delibera în mod valabil oricare ar fi numărul acționarilor prezenți sau reprezentați.

Consiliul de Administrație

Sulfat de Cupru Englezesc
3 struguri Mond Nickel 99% Garantat
în depozit la: MAGAZINUL DE FERARIE
LEON DIAMANT, *strada Anastasie Panu No. 49*

INUNDAȚII LA Tg. FRUMOS
și în împrejurimi

Tg. Frumos — In urma căldurei tropicale din ziua de 23 cr. pe la orele 2 după amiază nouri groși începură să acopere cerul.

Spaima de grindină, a făcut ca la multe biserici din satele din vecinătatea orașului nostru să se oficieze servicii religioase și să se tragă clopotele.

Imediat începu o ploae torențială însoțită de furtună — însă fără ghiață.

Deasupra satului Crivești s'a rupt un nor distrugând numeroase case, iar apa căzută din abundență, a rupt iezăturile cătorva iazuri care s'au revărsat înecând numeroase vite ce se aflau la pășune.

Doi copii din satul Crivești fiind surprinși de apă, au putut cu greu fi salvați de către un om din sat.

Ruperea iazurilor cât și ploaia puternică au făcut ca pârâul Bahlueț să reverse, inundând toată partea orașuiui din stânga pârâului. Bătrânii povestesc că de mult timp apele pârâului nu au venit așa de mari și într'adevăr apa s'a urcat în unele locuri la înălțimea de 2 și jumătate metri, cauzând pagube enorme. Numeroase grădini de zarzavaturi au fost distruse, d—lui P. Davidovici apa a surpat peretele unei magazii unde se aflau depozitate 5000 de scaune și alte mobile, din care parte au fost luate de apă.

Panica dintre locuitori era de nedescris, și abia înspre ziuă apele au început a se retrage.

P. O.

Ședința agitată a Camerei de Comerț

Legea speculei.—Chestia construcției palatului și convenția cu Soc. „Edilitatea". — Conflicte cu d. Cerkez

Mercuri după amiază a avut loc o agitată ședință a Consiliului Camerei de Comerț, sub președinția d-lui I. Botez, senator.

In tot timpul ședinței s'au produs violente incidente între d-nii Botez și Cerkez.

*

Intrându-se în ordinea de zi *d. Botez* a arătat demersurile făcute de Camera de Comerț în diferitele chestiuni ce interesează pe negustori.

D. Cerkez luând cuvântul, la comunicări; a început să se ocupe de chestia incidentului cu d. Mendelsohn. D. Botez l-a oprit să se ocupe de chestiuni personale și l-a chemat la ordine. S'a produs un schimb de cuvinte între d-nii Cerkez și Botez.

*

S'a aprobat apoi memoriul înaintat Ministerului de Industrie, cu privire la abrogarea legei speculei.

D. Cerkez a făcut opinie separată, întrucât prin memoriu se cerea dacă nu abrogarea cel puțin schimbarea regulamentului. D. Cerkez a cerut numai abrogare legii.

S'a luat în discuție chestia arbitrajului comercial. Au vorbit d-nii Botez, M. Isac Moscovici, Ilie Mendelsohn, Brener, Cerkez, Demetrescu, Șaraga și Einhorn.

S'au adus unele mici modificări ante-proectului de lege, care a fost admis în principiul

*

S'a trecut în urmă la chestiunea privitoare la societatea „Edilitatea" care a dat loc la incidente violente între d-nii Cerkez și Botez.

D. Botez a arătat cum stă chestiunea, accentuând că trei comisiuni care au verificat gestiunea, au găsit totul în regulă.

D. C. Cerkez, a acuzat personal pe d. Ilie Mendelsohn, arătând că dacă pentru primele patru milioane cheltuite cu construcția palatului Camerei de Comerț s'au ținut câteva licitații,—în schimb pentru celelalte 7 milioane nu s'a ținut nici o licitație. Dacă s'ar fi respectat legea comptabilității statului, nu s'ar fi ajuns să se pună sechestru pe veniturile Camerei de Comerț.

A răspuns d. *Botez* că nu s'a ținut a doua licitație pentru celelalte 7 milioane, deoarece s'au ivit necesități în timpul construcției și nu era vorba de o nouă clădire.

D. Botez l-a acuzat pe d-nul Cerkez că insinuiază și calomniază pe colegii săi. Au mai dat explicații domnii Toma Stoian, Demetrescu, M. Isac Moscovici etc.

D. Cerkez și-a luat angajament ca împreună cu d. Ing. Cambureanu să aducă chestiunea la lumină. Unii consilierii au întrebat pe d. Cerkez: „Cine sunt fraudatorii? D. Cerkez n'a precizat nici un nume.

Incheind, d. Cerkez a cerut ca față de acuzările ce le-a adus, consiliul să numească o comisiune de anchetă.

*

La urmă a răspuns d-nul *Ilie Mendelsohn* că își ia întreaga răspundere, mai ales că d-sa n'a gestionat decât două luni.

Ca și d. Botez, d. Mendelsohn a accentuat că cele trei comisiuni care au făcut o verificare a dosarului, au găsit totul în regulă.

In urma propunerii d-lui Demetrescu, consiliul a aprobat ultimul report al d-lui Ing. Cambureanu prin care se constată în regulă toată gestiunea. S'a votat încrederea în comitetul de direcție care să lichideze această chestiunea.

D. Cerkez a declarat la urmă că va lupta pe toate căile pentru a face lumină în afacerea cu construcția palatului Camerei de Comerț.

Ședința a luat sfârșit la ora 9 seara.

Rep.

Jefuirea unei biserici

Bacău— Necunoscuți pătrunzând prin efracție în biserica catolică din Satul Nou—Răcăciuni, au furat numeroase lucruri sfinte.

S'a deschis o anchetă.

Sportul Ieșan

„Victoria" învinge „Macaby"

Joi 24 Mai a avut loc pe terenul Parcului Sportiv un foarte interesant match de football între asociațiile sportive „Victoria" și „Macaby".

In prima repriză balonul era mai mult pe terenul Macabylor. S'a remarcat repeziciunea jocului ambelor echipe. Apărarea „Macabylor" a avut mult de furcă salvând câteva goluri grație lui Naum și portarului Schachman.

Primul gol l'a marcat— printr'un frumos paseu— Munteanu (din echipa „Victoria") astfel că prima repriză se termină cu 1—0 în favoarea „Victoria".

La repriza doua s'a văzut îndată superioritatea echipei „Victoria", deoarece „Macaby" s'a prezentat pe teren cu lipsa a câtorva jucători buni.

Munteanu și Zemel mai marchează câte un gol și matchului se termină cu 3—0 în avantajul „Victoriei".

Au fost remarcați dela „Victoria", Munteanu, Zemmel, Constantinescu și Fabricantu.

Iar dela „Macaby":

Vainberg, Schachman, Naum și Kelman.

Arbitrul Zwiback foarte corect și imparțial. *Godel.*

INFORMAȚII

x Un incendiu a distrus casa săteanului Ilie Buciuc din com. Cioropcani—Iași, producându-i pagube însemnate.

x In cursul nopței de ieri s'au furat doi cai și de la locuitorul Gh. Luca din Ciric.

x D. Maizer D-tru din strada Silivestru s'a plâns poliției că în grădina Cimitirului Eternitatea i s'a furat un portmoneu cu acte și bani.

x Eri dimineață a avut loc o serbare la școala primară de fete „Regina Elisabeta".

D. prof. Ghibănescu a ținut o conferință proslăvind pe eroii cari s'au jertfit pe câmpul de luptă, pentru realizarea României Mari de astăzi.

Apoi a avut loc o producție școlară.

A asistat un public numeros.

x In com. Lungani-Iași, a fost arestat ieri individul Ilie Matei, condamnat la 15 zile închisoare pentru agresiune.

ULTIMA ORA

Ziariştii protestează
contra prigonirii presei
— Se va intervine la Regenţă —

Bucureşti 25.— Erl dimineaţă a avut loc la sindicatul ziariştilor consfătuirea a peste o sută de ziarişti pentru a protesta contra încătuşării presei şi a prigonirii ziariştilor. Au vorbit d-nii Pamfil Şeicaru, Ciorăneanu, Em. Socor, Fagure, Ion Pas, Gh. Silviu, Gafencu, Iosif Nădejde etc.

S'a votat o moţiune prin care se protestează contra cenzurii şi contra arestării ziariştilor.

S'a hotărât a se interveni la Inalta Regenţă pentru a se obţine reintrarea în legalitate. S'a instituit un comitet de 9 persoane pentru a face demersurile necesare.

Acţiunea politică a d-lui Venizelos
D. Venizelos a reluat conducerea partidului liberal

Atena 25.—D. Venizelos a declarat că demisia d-lui Cafandaris din şef a partidului liberal îl pune în situaţia de a reintra în viaţa politică activă şi de a relua conducerea partidului. D. Venizelos doreşte să pună capăt luptelor în jurul regimului politic.

Preşedintele Conduriotis a avut consultaţiuni cu d-nii Metaxas, Papanastasiu şi alţi bărbaţi de stat. Se crede că astăzi situaţia se va clarifica.

*

La Atena antivenizelliştii au pregătit o manifestaţiune de protestare contra acţiunii d-lui Venizelos. Poliţia a luat măsuri de ordine.

Fraude

Timişoara 25.—S'au descoperit fraude în valoare de două milioane lei la magazia de mărfuri c. f. r. Au fost arestaţi doi funcţionari şi câţiva complici de ai acestora.

Un institut financiar
condus exclusiv de femei

La Cleveland în Statele Unite lucrează de mai bine de 5 ani un institut bancar, care a fost creat exclusiv de femei, e finanţat de femei şi este deasemenea condus exclusiv de femei.

Toate posturile începând dela preşedintele instituţiei până la servitor, sunt ocupate de femei. Institut a execută orice fel de operaţie bancară şi rulamentul ei creşte în fiecare an.

Preşedintele instituţiei este o avocată, care se bucură de un foarte mare renume. Dânsa a fost aleasă zilele acestea în comitetul executiv al baroului avocaţilor din Cleveland în care comitet este prima femee.

(Ceps)

Rolul delegaţilor români
la conferinţa din Roma pentru unificarea dreptului penal

Roma 25—Conferinţa internaţională pentru unificarea dreptului penal îşi termină lucrările Vineri. Delegaţii români d-ni Gane şi Vespasian Pella au fost aleşi vice-preşedinţi. D. Popescu-Necşeşti a fost ales secretar general al uneia din cele patru secţiuni. D. prof. I. Rădulescu a fost numit raportor al unei secţii.

GRAV ACCIDENT DE AUTOMOBIL
UN STUDENT UCIS; 6 STUDENŢI ŞI UN MEDIC RĂNIŢI

Cluj 25 — Eri dimineaţă automobilul No. 53 care venea de la Cojocna spre Cluj, s'a rostogolit în şanţ din cauză că s'a rupt frîna. Studentul Ion Hartig a fost ucis pe loc ; un doctor şi alţi 6 studenţi, grav răniţi au fost internaţi la spitalul din Cluj.

Un avion cade la Budapesta
— Doi români răniţi —

Budapesta 25.— Un avion al societăţii de transport aerian internaţional, care venea dela Viena a fost silit să ateriseze lângă Budapesta din cauza unui defect la motor. Avionul a căzut de la 11 metri înălţime, şi a fost grav avariat.

Coutele Szakaray, grav rănit, a fost internat în spitalul din Budapesta.

Mai uşor răniţi sunt negustorul Lazăr Mendel din Craiova şi avocatul Paximade din Paris, ei au fost transportaţi cu trenul la Bucureşti.

Pilotul a scăpat neatins.

TOŢI UNGURII
pentru revizuirea Tratatului

Budapesta 25.— Vorbind în Cameră la legea financiară, primul ministru contele Bethlen a luat act cu plăcere de declaraţia socialiştilor că sânt şi ei partizani ai revizuirii tratatului de la Trianon. Dar contele Bethlen regretă că socialiştii s'au pronunţat cu dispreţ la adresa lordului Rothermere, care susţine sincer cauza maghiară.

Filosofie fascistă

Roma 25. — Cu prilejul celei de a zecea aniversări a intrării Italiei în războiul mondial, regele a semnat decretul prin care se dispune baterea monezilor de argint de 20 lire, cu inscripţia: „Mai bine trăeşti o zi ca un leu, decît o sută de ani ca o oaie".

Un avion s'a prăbuşit la Buzău

Buzeu 25.- Eri la prinz avionul pilotat de plutonierul Popescu Nicolae şi având ca observator pe plutonierul C. Tanasache, a căzut din sbor.

Ambii plutonieri au fost uşor răniţi, dar avionul e complect distrus.

Conferinţa tineretului L. A. N. C.

Ieri şi astăzi s'a ţinut o conferinţă a tineretului L. A. N. C. în sălile Astoria şi căminul Ripa Galbenă. Au participat delegaţi din toate centrele universitare şi din unele oraşe din Moldova.

S'a discutat despre organizarea tineretului L. A. N. C. şi despre chestiunea unificării mişcării lanciste.

S'a hotărît organizarea tineretului L. A. N. C. pe baza doctrinei şi a statutelor ligii creştine, şi printr'un regulament întocmit de congresul delegaţiilor. Conducerea va reveni comitetelor regionale din centrele universitare, care vor avea puteri discreţionare.

S'a luat act cu satisfacţie despre unificarea organizaţiilor ligii creştine.

S'a hotărît scoaterea unui ziar oficial al tineretului L. A. N. C.

Prinderea unor tâlhari periculoşi
Ei terorizau oraşele Moldoveneşti

Bacău 25. — Poliţia locală a reuşit să pună mâna pe unul dintre cei mai periculoşi tâlhari cari mai bine de un an de zile a terorizat câteva oraşe Moldovene.

Este vorba de tâlharul Gh. Atanasiu din com. Buda jud. Tecuci, stabilit de câtva timp în com. Letea-Veche din jud. Bacău şi care are la activul său un număr destul de mare de hoţii.

După primele cercetări, se crede că ar fi autorul unor faimoase furturi săvârşite la : Bârlad, Vaslui, Roman etc. Deocamdată dintre victime s'a putut identifica câţiva negustori de cereale din localitate, ca domnii Istric, Alter Braunştein, Iacob Bercovici, L. I. Gutman, Solomon Braunştein toţi din strada Bacău-Piatra, dela care a scos peste 4 vagoane cu cereale şi nuci. Interesant este că cerealele furate le vindea apoi păgubaşilor.

*

La descinderea făcută de poliţie s'a găsit un adevărat bazar. Paltoane fine de damă, paltoane bărbăteşti cu şi fără blană, numeroase impermiabile, bucăţi întregi de chifon, indian, poplin, foarte multe lenjuri, obiecte casnice, ghetări. Au trebuit 2 camioane ca lucrurile să poată fi transportate la poliţie.

*

Tot zilele acestea a mai fost prinsă şi vestita bandă a lui Irimia Lascarache—lăcătuş din Panciu, cari împreună cu Vasile Junai şi Th. Stanciu din Puncesti jud. Roman, au săvârşit o serie de spargeri la Paşcani-Roman şi în cartierul C. F. R. din localitate.

Ionel Bistriţeanu

Drame familiare
în strada Păcurari şi Scăricică

O dramă familiară s'a petrecut ieri în şoseaua Pacurari No. 12

Femeia Maria Popovici, în urma unei certe cu soţul ei, a încercat să se sinucidă luând o substanţă otrăvitoare.

Ea a fost internată în spitalul Sf. Spiridon.

*

O altă dramă s'a petrecut în str. Scărăcică.

Lucrătorul Gh. Pintilie, luându-se la ceartă cu soţia sa Elisabeta, s'a repezit la ea cu un cuţit şi a tăiat-o la o mână.

Soţul agresor a fost arestat şi va fi înaintat parchetului.

SPRIJINIŢI FLOTA AERIANĂ

x Comisia de Apel a redus la 700.000 lei venitul berăriei „Azuga", în loc de 800.000, la cât fusese impusă de comisiunea de recensământ.

Garaje subterane la Varşovia

Secţiunea construcţiilor depe lângă primăria comunei Varşovia a luat zilele acestea în discuţie proectul pentru construirea unui mare garaj subteran în una din suburbiile oraşului.

Garajul ar fi destinat pentru câteva mii de automobile şi în primul rând pentru automobilele pompierilor, maşinilor de salvare, automobilelor comunale, militare, etc. Construcţia ar fi din beton armat cu partea superioară cu grosime de 4 metri.

Acest garaj ar mai servi şi pentru automobiliştii particulari.

In sfârşit proectul prevede că acest garaj subteran ar servi şi în de caz de războiu pentru a dăpostirea populaţiei contra unui bombardament aerian.

INFORMAŢII

x *In jurul crimei din Bârlad.* — In legătură cu crima din Bârlad se anunţă că sub-comisarul Ion Ţopa, care a fost împuşcat de banditul Ştefan Simion, a încetat din viaţă după cinci ceasuri de chinuri grozave.

Victima este fratele artistei Sorana Ţopa.

Poliţia ieşeană a delegat un sub-comisar, care să participe la înmormîntarea lui Ion Ţopa, care va avea loc mâine după amiază la Bârlad.

x ŞCOLARE— Ministrul Instrucţiunei a aprobat ca elevii căzuţi la examenul de admitere în cursul superior în sesiunea Septembrie 1927 şi care dau acest examen în sesiunea din Iunie crt. să se poată înscrie la examenul particular de ci. V prin Inspectoratul şcolar local, nemai fiind necesară aprobarea directă a ministerului.

— Inspectoratul şcolar local a fost înştiinţat de ministerul instrucţiunei că elevii şcoalelor medii din Basarabia, au dreptul să intre în cursul superior fără a mai fi supuşi la examenul de admitere în clasa V.

In cazul când un elev al unei asemenea şcoale va veni la un liceu din vechiul regat, el va trebui să treacă acest examen.

— D. I. Grigoraş a fost numit învăţător definitiv la şcoala primară din Oceşti Vaslui.

— Domnii profesori cari fac parte în comisiunile examenelor particulare dela Vaslui şi Bălţi, au fost convocaţi la Inspectoratul şcolar pe ziua de mâine între orele 11—1, pentru a fixa programul examenelor.

x Societatea „Caritas-Umanitas" s'a adresat societăţei sacre evreeşti, cu o cerere destul de interesantă şi anume de a ceda la cimitir o parcelă deosebită pentru decedaţii membri ai societăţei.

Cererea aceasta promite să provoace o discuţie interesantă.

x In judeţul Iaşi au început lucrările de prestaţie. Se vor executa în primul rînd rămăşiţele din anii trecuţi, apoi se vor începe lucrările pe anul acesta.

x Răufăcători au furat dela imaş din Com. Ciurea-Iaşi, doi boi ai săteanului Grigore Mala.

x D-l A. Mendelovici şi-a susţinut cu deosebit succes teza de doctorat în medicină şi Chirurgie, având ca subiect „Gangrenele la diabetici".

Juriul, prezidat de d-l C. Bacaloglu a felicitat călduros pe tânărul medic acordându-i menţiunea „magna cum laude".

x Ieri a fost internat în spitalul Sf. Spiridon muncitorul V. P. Stoica, împuşcat din imprudenţă într'un picior de către un copil, la via d-lui căpitan Botez, din Galata.

„COLUMBIA"
SUCURSALA IAŞI
V. & P. SUFRIN
STR. LAPUŞNEANU 41

Cele mai bune aparate; Cele mai de seamă opere executate de cei mai buni instrumentişti şi oântăreţi; **Muzică populară, Muzică de salon, precum Dansurile şi Cîntecele cele mai noui,** *se găsesc imprimate electric şi în cele mai noui condiţi technice pe plăcile* **„COLUMBIA"** *care se pot procura la depozitul nostru.*

Vânzare în rate

Condiţiile cele mai avantajoase şi speciale pentru d-nii ofiţeri, preoţi, institutori şi pentru toţi ceilaţi domni funcţionari de stat.

D-na şi D-l Dr. CAZAC-AVERBUCH anunţă naşterea fiului lor **HEINRICH** şi invită rudele şi prietenii pentru Sâmbătă 26 c. Ceremonia rituală la orele 12 în aceiaşi zi.

Renumita Societate Anonimă de Asigurări Generale

„PRIMA ARDELEANA"
(Erste Siebenbürgische Allg. Assekuranz—Aktien Gesellschaft)

cu capital şi fond de rezervă de peste una sută milioane lei, făcând parte din cartelul Societăţilor de Asigurare din ţară, a înfiinţat în localitate.

Reprezentanţa Generală cu sediul în str. Stefan cel Mare No. 36

încredinţând conducerea d-lui **Jacques O. Klein.**

Societatea se ocupă cu ramura asigurărilor de **VIAŢA, ACCIDENTE, INCENDIU, GRINDINA, FURT.** — oferind Onor. Clientelei condiţiunile şi garanţiile cele mai avantajoase.

Consiliul de Administraţie;

Preşedinte şi administrator delegat,

ION I. LAPEDATU

prof. la Academia de comerţ, senator, Directorul General al Băncei Naţionale, fost ministru de finanţe

Emeric Balaban, director la „Prima societate ungară de asigurări generale" Budapesta
Teodor Gergely, director general la „Prima soc. ungară de asigurări generale" Budapesta
Ladislau Bocsánczy, director general la Casa de economii şi institut de credit, Cluj
Vasile Goldis, fost ministru, preşedintele „Astrei" Arad
Emil Costinescu. director general la soc. de asigurări generale „NAŢIONALA" Bucureşti
Dr. Ioan Lupaş, profesor universitar, fost ministru Cluj.
Petru Dragits, consilier ministerial în pensiune, fost senator, Sibiu.
Al. A. Romalo, director general la soc. de asigurări gen. „DACIA-ROMÂNIA", Bucureşti
Dr. Octavian Russu, director la banca „Albina" fost senator, Sibiu.

Director general: ŞTEFAN BOER

Comitetul de Cenzori:

Preşedinte: Constantin Popp, director executiv la banca „Albina" Sibiu.
Conte Iosif Bethlen,
Aurel Ciortea, rectorul Academ. de comerţ din Cluj
Dr. Nicolea Schlau, advocat, Sibiu.
Dr. Enea Papiu. director la banca „Ardeleana", Orăştiei

— *Dr. Kisman la Iaşi*, Sâmbătă 26 Mai va avea loc în sala Cultura o conferinţă a tovarăşului Dr. I. Kisman din Cernăuţi, care va desvolta „Trei soluţii la problema evreească". (Asimilaţie, sionism şi socialism). Cercul cultural muncitoresc „Wecker".

Familia Const. M. Olaru anunţă rudele şi celor ce l'au cunoscut pe fratele său

ION M. OLARU

Elev de Adţie mort la Medgidia la 12 Mai 1920 că Sâmbătă 26 Mai 1928 ora 4 p. m. va avea loc reînhumarea rămăşiţelor pământeşti aduse dela Medgidia la cimitirul Eternitatea.

Cu aceasta ocazie se va face şi reînhumarea tatălui, bunelului şi bunicei sale

Mihai Olaru
Costache Olaru
Ecaterina Ivanov

Cei ce doresc, sunt rugaţi a lua parte.

Coşurile depe Obraz

Pomada Cadum usucă coşurile şi le face să dispară, lăsând pielea sănătoasă şi netedă Ea e suverană contra oricărei mâncărimi şi iritaţii a pielei. Multe suferinţe sunt evitate, întrebuinţându-se la timp Pomada Cadum contra eczemei, coşurilor, pecinginei, râiei, erupţiunilor, jupuielilor, emoroizilor, blândei, cojilor depe bubaţe.

LCOU

Magazinul „Cristian" a primit berete „Basque" în toate culorile, inclusiv albe, calitate superioară.

DOCTOR
N. L. Birnberg
Specializat la Paris
Boli interne, boli de femei Naştere.
Tratamentul bolilor de Inimă, plămâni
Curenţi de Inaltă Frecvenţă
IAŞI—STR. CUZA VODA No. 1
(vis-a-vis de Farmacia Jelea)
Consult. 10-12 a. m. şi 3-7 p.m
Pentru saraci zilnic gratuit

DE INCHIRIAT în casele A. Braunştein Cuza Vodă 83 şi Seulescu 1, mai multe apartamente de 2 şi 4 odăi. De adresat d-lui Isidore Margulies str. Ştefan cel Mare 27.

Un Senat în Jugoslavia

Belgrad (Ceps).— In Jugoslavia există, după cum se ştie, sistemul unui singur corp legiuitor, care se compune din 315 deputaţi. Din surse sigure se anunţă, că factorii competenţi jugoslavi discută chestiunea înfiinţării unui senat ales pe 8 ani, care să se ocupe în primul rând cu chestiuni economice, cari prezintă azi în Jugoslavia o importanţă primordială.

Plecarea din Roma a ministrului Pennescu

Roma 25.— Papa a primit în audienţă de plecare pe d. G. Pennescu, fost ministru al Romîniei la Vatican şi transferat ca ministru la Stokholm. Cu acest prilej d. Pennescu a fost decorat cu marele cordan Pius IX.

ȘTIRI DIN ȚARĂ ȘI STRĂINATATE

Comemorarea Eroilor

Solemnitățile pioase la cimitirele Iașului

Ieri fiind ziua eroilor, s'au oficiat servicii religioase la cimitirele Eternitatea, Israelit și Sf. Vasile.

*

La cimitirul Eternitatea au participat toți șefii autorități lor, ofițerii superiori, trupele din garnizoană, școlile și un numeros public. Serviciul religios a fost oficiat de P. S. S. Arhiereul Grigore Leu, Vicarul Mitropoliei înconjurat de un sobor de preoți. Au rostit apoi cuvântări P. S. S. Arhiereul Leu, d. Colonel Cristescu și Părintele Hodoroabă.

S'a oficiat apoi câte un serviciu religios la parcela ofițerilor și la eroii francezi.

*

La cimitirul catolic serviciul religios a fost oficiat de Monsegnorul Robu și a vorbit d. colonel Manole.

La orele 12 jumătate șefii autorităților în cap cu d. general Zadik Comandantul Corpului IV Armată, au primit defilarea.

*

La cimitirul Israelit au rostit cuvântări d-nii Rabin dr. Theneu, Colonel Isac, Fred Șaraga, Casian, I. Popovici, dr. Frühling și 3 orfane.

Apoi școlile și trupa au defilat în sunetele fanfarei asociației sportivo-muzicale „Hacoah".

*

La cimitirul Sf. Vasile au vorbit d. Dobrovici și pr. Bodnărescu.

Ub hoț surprins în cartierul Nicolina

a fost împușcat de un cetățean.

Sâmbătă noaptea, un hoț venind să fure găini la un locuitor din str. Sălciilor (cartierul Nicolina) a fost surprins și împușcat.

Iată împrejurările în care s'a petrecut această crimă.

*

Ieri dimineața d-na Ana Cuzin din str. Cruci 58, a adus la cunoștința poliției că a descoperit în curtea sa un cadavru unui om.

Poliția a început imediat cercetările. S'a putut lesne stabili că la mijloc este vorba de o crimă.

Sub comisarul Coșniță a recunoscut pe cel ucis ca fiind un client nou al poliției Petru Petcu din Mahalaua Broscăriei 30. Lângă cadavru se găseau trei găini.

S'a bănuit atunci că hoțul ar fi fost surprins furând păsări și împușcat. Dar nu se știa cine l-a împușcat.

*

In tot cursul dimineței de ieri au continuat cercetările în cele din urmă s'a putut stabili că Petcu a fost ucis de locuitorul Neculai Anchidim, din str. Sălciilor 16, magazioner la gara Socola.

D. N. Anchidim a fost imediat arestat și adus la comisia II, unde d. comisar Bobeica, a făcut primele cercetări.

*

După toate investigațiile s'a putut afla ca Sâmbătă noaptea Petru Petcu a venit la un vecin al d-lui Anchidim, din str. Sălciilor și a furat trei găini.

Hoțul a fost surprins de d. Anchidim care l-a somat să se predea. Petcu a luat'o însă la fugă; atunci d. Anchidim a descărcat arma și l-a nimerit.

Hoțul s'a mai târât până în str. Crucei și intrând în curtea d-nei Cuzin a încetat din viață

*

D. Anchidim a fost victima unui furt acum trei zile. In lipsa sa de acasă răufăcători prin ruperea gratiilor dela o fereastră s'au introdus în locuință, furându-i toate lucrurile de valoare.

Așa că ieri noaptea când hoțul a foăt surprins la un vecin, a bănuit că tot el e și autorul primului furt.

*

Petru Petcu a fost în serviciu la atelierele căilor ferate dela Nicolina. In ultimul timp stabilindu-se că el sustrăgea unelte, a fost dat afară. El se dădea mai departe la mici hoții, așa că era de acum un client al poliției.

Cadavrul a fost transportat la morgă.

*

D. N. Anchidim va fi înaintat astăzi Parchetului.

Un subcomisar împușcat

de un evadat

Bârlad 25.—Ieri între orele 12—1 a. m. Stelian Roșu un cunoscut spărgător și criminal evadat din arestul din Ploești a împușcat cu un foc de revolver pe subcomisarul Țopa, în bodega d-lui Ștefan Roșu, din str. I. C. Brătianu, pe când acesta voia să-l aresteze.

Roșu a rănit încă 2 consumatori și a reușit să se facă nevăzut.

Fiind urmărit, a fost prins afară din oraș de d. P. Țiplica polițaiul orașului și Ioan Ifto e, directorul poliției.

Se crede că Țopa nu va scăpa cu viață.

Mari falimente la București

La Tribunalul comercial de Ilfov s'au primit 3 cereri importante de moratoriu: Papeteria Iancu Reiss cu un activ de 31 milioane și un pasiv de 26 milioane; firma Abramovici și Scheffer cu activ 27 milioane și pasiv de 22 milioane și comercianții Fischgold et Schapira cu activ de 12 milioane și pasiv de 11 milioane lei.

x **Doctorul Brener** *specialist mamoș*, boli de femei, consultă dela 2 până la 6 p. m

„OPINIA"

literară și artistică

(Continuarea din pag. I-a)

Diferite știri.

— La 20 Mai a. c. s'au împlinit două zeci de ani de la moartea scriitorului francez François Coppée.

— Joi 31 Mai se închide stagiunea Teatrului Național din localitate.

— Cunoscutul artist de cinematograf Adolphe Menjou s'a angajat la varieteul Moulin-Rouge din Paris, pentru a cânta o serie de cuplete.

— La teatrul „Studio des Champs Elysées" din Paris a avut loc premiera piesei „Un vis frumos" de concetățeanu. nostru d. Matei Russu.

Grija evreului

Humoristul Tristan Bernard povestea de curând o nouă anecdotă evreiască:

Cohn e pe patul de moarte. Inainte de a-și da sfârșitul, se adresează familiei pentru ultima oară:

— „Ești aici, scumpa mea Rebeca".

— „Aici, iubitul meu bărbat".

— „Și tu, Moise, fiul meu drag".

— „Și eu, tată".

— „Și tu, Solomon, casierul meu credincios".

— „Și eu, stăpâne".

— „Atunci, dacă sânteți cu toții aici, cine,—lua-v'ar dracu,—mai păzește prăvălia?".

Cel mai trist om din lume

Spiritualul gazetar francez Georges de la Fouchard ère anunță că în prezent lucrează la un roman autobiografic intitulat: „Cel mai trist om din lume, adecă eu". Humoristul de talent vrea măcar odată să apară grav și sever. Și totuș, precum se spune, volumul nu va fi decât vesel.

Miticism.

— „E mult de când umblă copilașul d-vs?".

— „De opt luni".

— „Trebuie să fie atunci tare obosit"...

Hramul Mânăstirei Neamț

Cu un fast deosebit s'a serbat ieri hramul bisericei „Înălțarea Domnului", din mânăstirea Neamțu.

Dimineața s'a oficiat un serviciu religios de către I. P. S. Mitropolitul Pimen, înconjurat de un sobor de preoți.

După aceasta, Arhimândritul Moldovei a rostit o frumoasă cuvântare vorbind despre însemnătatea zilei, și proslăvind pe eroii cari s'au jertfit pentru clădirea mărețului edificiu al neamului românesc.

La această serbare creștinească au participat peste 5.000 de credincioși.

*

In după amiază zilei de ieri I. P. S. S. Mitropolitul Pimen a vizitat mânăstirile Agapia și Varatec.

Inaltul ierarh se reîntoarce astăzi în localitate.

OMAGIUL

ofițerilor de rezervă pentru Eroii neamului

(Continuarea din pag. I-a)

departe de casa voastră; noi cari v'am așezat creștinește mâinile pe piept; noi cari v'am îngropat și v'am înfipt trâmbița o cruce la căpătâi!

Cinstindu-vă mai mult decât alții, ne îndeplinim o datorie scumpă. Trâmbițându-vă vitejia și virtuțile, ascultăm de glasul conștiinței voastre.

Eroi ai neamului!

Pe dâra de lumină trasă de Cel hulit și răstignit pe Golgota, care a treia zi a înviat, iar după 40 de zile s'a înălțat la ceruri, pe această dâră s'au înălțat la ceruri și sufletele voastre de eroi.

Pe când Domnul se înălța răpit de un nor luminos, apostolii au rămas cu privirea ațintită spre cer și iată 2 bărbați au stătut înaintea lor în vestminte albe, cari le-au zis:

„Bărbați Galileni, ce stați căutând spre cer? Acest Iisus care s'a înălțat de la noi la cer așa va veni precum l'ați văzut pe el mergând la cer". (F. Ap. 1, 11).

*

Eroi! Sufletele voastre plutesc acum în ceruri, în lumina de deasupra noastră și privesc spre noi, spre mormintele în care vă zac osemintele și deasupra cărora noi ne-am plecat genunchii.

Din aceste morminte, noi par-c'auzim acum un glas părintesc, un glas plin de nădejdi c'al celor doi bărbați în vestminte albe cari au îmbărbătat și mângâiat pe apostoli când Domnul s'a înălțat la ceruri.

Un singur glas plutește astăzi în văzduh; e glasul celor opt sute de mii de eroi, cari ne strigă tuturor, răspicat:

„Nu uitați de invalizi, de văduvele și orfanii noștri!

Nu uitați, că pe jertfa noastră v'ați rădicat voi și că pământul pe care stați e stropit cu sângele nostru!

Priveghiați cu ochii în patru spre cele patru frontiere!

Lăsați certurile mărunte și păstrați cu sfințenie întreaga moștenire ce v'am lăsat-o cu limbă de moarte!

Uniți-vă în cugete și în simțiri și, nu uitați, că atâta vreme cât osemintele noastre vor forma temelia României Mari, țara noastră nu se va clăti, ci va trăi în veci! Fiți vrednici de jertfa noastră!.."

Sfinte vorbe, testament scump, literă de evanghelie...

Făgăduim cu toții, că vom îndeplini cu sfințenie testamentul vostru.

Suflete mari de eroi,— odihniți în pace!

Un soldat

se înecă în Prut

Soldatul Alexa Stânciuc din plutonul trupei Comandamentului Corp. IV Armată, a sosit ieri la Ungheni.

După amiază el s'a îndreptat spre Prut unde a făcut o baie. Pe când era în apă soldatul a dat de o bulboană, și neștiind să înoate, a fost cuprins de curentul de apă, și s'a înecat.

Cadavrul nefericitului soldat încă n'a fost pescuit.

Sinucidere la Huși

Huși 25. — In serviciul d-lui căpitan Burki din orașul nostru se găsea o fetiță orfană, originară din Basarabia.

In absența soților Burki, numita fată, pentru motive rămase pentru moment necunoscute, s'a sinucis prin strangulare.

LEONTIN.

INFORMAȚIUNI

x *Ziarele din Salonic anunță că la conferința miniștrilor de externe ai României, Cehoslovaciei și Jugoslaviei, care se va ține în Iunie la București, România va propune primirea Greciei în Mica Antantă.*

x D. Aristide Blank a demisionat din consiliul de administrație al Băncii Moldova.

x Din cauză că avionul Junkers nu va mai sosi la Iași, demonstrația aviatică ce urma să aibă loc ieri 24 Mai s'a amânat pentru o dată ce se va anunța la timp.

x Soc. „Regina Maria" a făcut apel contra declarării ei în stare de faliment. Apelul se va judeca la 31 Mai.

x Consiliul profesoral al facultății de litere, a fost convocat pentru 1 Iulie spre a alege un nou Decan.

x In com. Bivolari (Iași) a fost găsit ieri copilul Gh. Martinescu, de loc din Maxut (Botoșani). El a declarat că a fugit de acasă deoarece are mamă vitregă care îl bate în fiecare zi.

Micul fugar a fost trimis acasă.

x D. ministru Lapedatu, care urma să vie Duminică la Iași, și-a contramandat vizita.

x Curiozitate meteorologică. Pe când ieri ploua torențial, căzând și grindină în centrul orașului,—în Tatarași n'a căzut nici un strop de ploae.

x Apelurile medicilor și avocaților la impunerile fiscale, se vor judeca între 15 și 20 a lunei viitoare.

x Un incendiu s'a declarat în Tataraș 1.

Din neglijența unui ucenic a luat foc magazia de saci a bacalului M. Hâlișteanu. Intervenind vecinii, focul a putut fi stins.

x Proprietarii terenului de lângă Creditul Urban a cerut Primăriei autorizarea planurilor de ridicarea teatrului nou ce se va construi în str. Lăpușneanu.

x D. Osvald Racoviță, primarul Municipiului pleacă din nou în astă seară la București în vederea aprobărei budgetului comunal.

x *O afacere delicată.*—Se știe că d. Avocat H. Stein în calitate de mandatar al d-lui I. Zilberman a pledat o cerere de declarare în stare de faliment contra comercianților Beniaminovici și Frenkel, pentru o creanță de 5000 lei, de fapt achitată.

Comercianții fiind declarați în stare de faliment l-au reclamat pe avocatul Stein Parchetului și Baroului susținând că n'ar fi fost autorizat să ceară declararea în faliment.

Instrucția a clasat afac rea, iar Baroul și-a suspendat cercetările pentrucă d. Stein reclamase pe d-nii Beniaminovici și Frenkel pentru calomnie.

Procesul s'a judecat la Tribunalul secția II care s'a pronunțat Sâmbătă achitând pe cei doi comercianți.

A rămas deci ca Baroul să continue cercetările.

x *Intrunirea funcționarilor comerciali.* — Mercuri la ora 9 seara a avut loc întrunirea funcționarilor comerciali, convocată de sindicatul funcționarilor comerciali, bancă și birou.

Au vorbit d-nii Biby Braunștein, Goldștein, I. Niculi, secretarul Comisiei locale a sindicatelor muncitorești, Marcu Lazăr, secretarul societății funcționarilor de biurou, și Birkler, protestând cu toții contra faptului că nu se respectă legea de închiderea magazinelor la ora 7 seara.

S'a votat o moțiune în sensul celor vorbite, care va fi înaintată d-lui Ministru al muncii, Prefect de Poliție și Inspectoratului Muncei din localitate,

x S'a putut remarca ieri, de ziua eroilor, un fapt interesant. Cu toată marea aglomerație, circulația în străzile principale a fost asigurată exclusiv polițiști, și totul s'a petrecut în cea mai bună ordine.

x Colaboratorii ziarului „Lumea" au luat aseară o masă comună, împreună cu d. Jean Hefter, directorul ziarului. S'au petrecut câteva ore într'o atmosferă de bună colegialitate.

x O tânără fată din str. Șipote, a reclamat că logodnicul ei Natan Weis, originar din Fălticeni după ce a excrocat-o cu 8000 lei și un inel de aur a dispărut fără urme.

Weis este de meserie zidar.

x BISERICEȘTI— Mitropolia a primit demisia protoereului Constantinescu dela protopiatul Hârlău-Botoșani; totuși acest funcționar bisericesc va continua să funcționeze în postul de protopop până la găsirea unui înlocuitor.

— Ministerul Cultelor a confirmat numirea preotului Ghervescu ca paroh al bisericei Zănești (Neamț).

— Consistorul spiritual eparhial al Moldovei se întrunește în ziua de 30 Mai crt., când vor fi judecate procesele preoților Dănilă de la Ungureni—Botoșani și C. Popescu din Budești Neamț.

De închiriat

apartament nou, în strada Păcurari 29, vizibil între orele 9—12 dim.

Convocare

Toți asigurații din Iași la „Centrala Moldovei" precum și cei din provincie, sunt cu insistență rugați a veni la marea întrunire care va avea loc Sâmbătă 26 Mai ora 3 la școala „Junimea" str. Palat, aducând toate polițele, avizele și chitanțile plătite.

Cei din provincie vor trimite delegați împreună cu toate actele.

Această înștiințare fiind de mare importanță nu trebue să lipsească nici un asigurat.

Comitetul

Epuizându-se vechiul stoc de încălțăminte, anunțăm onor. public că Vineri 25 crt. se va pune în vânzare la

Marea desfacere de încățăminte străină

din str. Ștefan cel Mare No. 8 (alături de magazinul Kahane) un mare transport de încălțăminte pentru bărbați, dame și copii, în calități mult mai superioare și în formele cele mai moderne, care le vom vinde tot cu prețurile cele vechi începând dela **Lei 180 până la 500 lei perechea.**

Umbrele

pentru soare și ploaie

Cu prețuri reduse se găsesc numai la

Fabrica de Umbrele

F. Kaufman

Str. Ștefan cel Mare 21

alături de mag. „La Vultur"

Atelier special de reparat și îmbrăcat umbrele

Terenuri de vânzare

Epitropia Bisericii Sf. Andrei din Iași, ține licitație publică *Duminică 27 Mai ora 11 dimineața*, la Cancelaria Epitropiei (str. Sf. Andrei 1), pentru vânzarea următoarelor terenuri:

1400 m. pătrați, în Iași, strada Sf. Andrei 9 lângă Judecătoria Ocolului I Mixt.

Trei hectare, fostă vie, în Comuna Bucium, satul Pietrăria, având vecinătăți proprietățile: Dumitrache Luca, Vasile Cazacencu și Iordache Petrescu.

Se va cere 10 la sută garanție.

Epitropia

DOCTOR

A. Hoffmann

fost intern al Spitalului Socola

Boli nervoase și mintale

Boli de nutriție

Consult. 9-11 a. m.—4-7 p. m.

str. Ștefan cel Mare 13

(Intrarea prin bolta farmaciei Conver (Polik)

DOCTOR

Dora Coslowsky

MAMOȘ

de la clinicile din *Paris* și *Montpellier*

BOLI DE FEMEI, NAȘTERI

Consult. 3—6 p. m.

Strada Cuza Vodă No. 16

DOCTOR IN MEDICINĂ

M. WECHSLER

Specializat în Franța în

ARTA DENTARĂ

Boli de gură și de dinți

Consult. 9-12 și 2-7 p. m.

IAȘI, Str. Ștefan cel Mare 43

Casele Leon Mayer

CRONICA DRAMATICA

de Wratislavius

TEATRUL NAȚIONAL:

„NARCISS" (Tragedie în 5 acte de *Brachvogel*)

cu d-na AGLAE PRUTEANU

(Continuare din pag. I-a)

gabondului, filozof cinic, fostul soț al marchizei, pe când aceasta încă nu visa măriri și strălucirea regală.

Ca să apară cine-va în rolul lui *Narciss* este foarte hazardat. Mai riscat încă, să fii partenerul unei artiste cu faima—justificată și *menținută* a doamnei *Pruteanu*.

Indrăznețului i-a venit însă în ajutor și factura piesei. In primele două acte se vorbește numai de Marchiză, dar ea nu apare. *Narciss* are deci tot timpul... alternativei. Sau se impune sau cade.

D-nul *Șubă* a reușit să se impună din chiar actul prim. A fost o surpriză agreabilă pentru aceia care'l urmăresc din primele începuturi, când era încă pe băncile școlii. La un moment dat plecase din Iași. Auzeam doar că ar fi pe la Cluj sau Chișinău.

Amintim acestea pentru a explica oarecum *„saltul"* făcut. In realitate se poate să nu fie decât evoluția firească a unui actor de talent; care a ajuns treptat până la interpretarea impresionantă a unui rol foarte complicat și tot pe atât de ofensator.

Că au fost supradozări sau inegalități, ele sunt aproape inevitabile. Dar au fost scene destule, foarte reușit și impresionant redate, cu dicție insinuantă și cu gesturi și mimică destul de eloquente. A fost un debut fericit, care n'a produs disonanță și atmosfera generală ce se cuvenea să domnească — și a domnit, la reapariția pe scenă a fruntașei scenei ieșene — doamna *Aglae Pruteanu*, când a răsunat iar glasul pur și melodios ce ne-a încântat auzul în atâtea seri neuitate.

Toți ceilalți interpreți în pronunțată notă de omogenitate, s'au străduit să mențină atmosfera de comunicativitate creată. Deși era vorba de o veche și palidă tragedie, a unui autor de mult uitat, dar aparea ca interpretă în rolul de prestanță al piesei, în rolul *Marchizei*, o artistă, care nouă nu este indiferentă și nici n'au uitat'o: d-na *Aglae Pruteanu*.

Aceasta a fost suficient ca spectacolul să capete caracterul deosebit și festiv care — cum am spus la început, s'ar fi potrivit mai bine la un început de stagiune, când ar fi avut mai mare probabilitate a unei lungi și populate serii.

La care acum e posibil însă să se opună sosirea lui Iunie...

W.

ANUL XXIV No. 6305 — 2 LEI EXEMPLARUL — DUMINICA 27 MAI 1923

ABONAMENTE
Lei 1000 pe un an
„ 500 „ 6 luni
„ 300 „ 3 luni

OPINIA

ZIAR POLITIC COTIDIAN

ANUNCIURI
se primesc la toate Agenţiile de Publicitate şi la Administraţia ziarului
Iaşi—Str. Gh. Mârzescu 17

Alimentarea grea a ieşenilor

Lipseşte carnea. — Zarzavaturile sunt prea scumpe

Iaşul nu e un oraş fericit.

Oraşul nostru sufere în structura ca şi în supra-structura sa. Partea întâiu, în care intră lipsa de apă, străzile desfundate, insuficienţa serviciului de curăţire a străzilor, e bine cunoscută şi face obiectul preocupărilor constante ale amicilor oraşului, înscrişi sau neînscrişi în simpatica societate „Propăşirea Iaşilor".

De asemeni şi edilii se ocupă, cu intermitenţă, de uliţi, canale şi grădini, canale. Supra-structura e partea vie, massa cetăţenilor care trăesc în oraş, folosindu-i căile de comunicaţie, băndu-i apa, admirându-i edificiile, perspectivele, grădinile şi acordând cu cea mai mare bunăvoinţă un credit nemărginit celor care au primit delegaţie să se ocupe de interese comune ale municipiului. Această supra structură mai prezintă marele avantaj (afară de puţine excepţii) că nu cere sacrificii băneşti, ci dimp trivă, alimentează bugetul oraşului. Totuşi părinţii comunei sunt foarte vitregi cu ea, aşa de vitregi că nu vor măcar să-i dea de mâncare.

De o lună de zile, în pieţe nu se găseşte carne suficientă, iar zarzavaturile ating preţuri de trufandale aduse din celălalt capăt al lumii.

Iaşul este extrem de rău aprovizionat. Mai exact ar fi să spunem că nu este aprovizionat de loc. Eşenii îşi procură hrana cum pot, se abonează la Olten care, în schimbul serviciilor aduse cer simţitoare suplimente de preţuri la toate alimentele. Cu măcelarii intră în tratative şi dacă nu pot să plătească suplimentul special pentru fiecare kilogram de carne, sunt siliţi la un post continuu şi negru, căci nici alte provizii nu se găsesc să înlocuiască lipsa acestui sprijinitor al menu-ului orăşenesc.

Pare curios că încă se mai găseşte pâne. Dar înaintea noastră este toată vremea, pentruca să asistăm şi la transformarea ei în obiect de preţ, care să nu poată fi procurat decât prin protecţie sau cu tribut zilnic. Simplii cetăţeni vor trebui să renunţe la mâncare, ca la ceva prea material, şi vor începe o cură de spiritualizare, menită şă-i ducă foarte departe...

— Y —

Din toată lumea

Flota lui Tutankamon. — In afară de bogăţiile considerabile găsite în mormîntul lui Tutankamon, s'au mai descoperit de curînd mai multe corăbii ce aparţineau faraonului. Graţie acestor corăbii defunctul nu trebuea să invoace intervenţiile divinităţii, pentru a trece apele sacre spre a ajunge în cîmpiile celor fericiţi.

Luntrile sînt admirabil poleite şi decorate în culori vii şi variate. Şi o constatare ciudată: aceste corăbii de acum trei mii de ani, se aseamănă bine cu bărcile ce sînt întrebuinţate încă şi azi de indigenii de pe Nil.

*

Pierduţi în regiunile polare.—Aviatorii americani Noel Wien şi R. Merrill, împreună cu trei operatori de cinematograf, au plecat cu aeroplanul din Alaska (America de Nor) pentru a scoate un film cu vederi din regiunea polară. Au trecut cîteva zile, şi expedţia nu s'a mai întors. S'au făcut cercetări fără rezultat, aşa că domneşte teama că aviatorii s'au prăpădit în gheţuri.

*

Dispar ochii albaştri. — Oculistul englez William Corbet afirmă că peste cîţiva ani ochii englezoaicelor deobiceiu albaştri, vor deveni negri. Această modificare, afirmă medicul, se datoreşte în special luminii electrice intensive şi citirii prea multor jurnale.

După doctorul Corbet, ochii negri suportă mai bine decît cei albaştri oboseala şi lumina puternică, astfel încît natura conciliantă şi docilă nu va întîrzia să adapteze pupilele, la nouile cerinţe ale vieţii. Aşa dar, va dispare frumuseţea şi poezia ochilor albaştri!..

*

Protestul unor chiriaşi.— Familia d-lui Perin (un modest funcţionar din Nisa—Franţa), a fost evacuată din casă. Complect lipsită de mijloace, familia aceasta necăjită a decis să se adreseze guvernului din Paris. Şi a întrebuinţat o cale cu adevărat excepţională.

D. Perin, cu tînăra lui soţie, şi-au pus copiii într'un cărucior (un copil de un an şi jumătate şi altul numai de trei luni); — şi au pornit pe jos de la Nisa la Paris!

Din Februar şi până astăzi, familia Perin a străbătut pe jos toată Franţa, reuşind su ajungă în Capitală. Pe drum, a strîns şi peste 500.000 semnături pe un memoriu în care se cere modificarea legii chiriilor.

Ajuns la Paris, d. Perin a cerut audienţă la ministrul justiţiei.

*

O femee războinică.—Mai multe coloane de catolici răsculaţi contra guvernului din Mexic, sunt comandate de o femee: d-na Agripina Montes. Această amazoană modernă, a luat parte activă la ultima luptă de la El Potrera şi a fost grav rănită.

GROAZNICA NENOROCIRE DIN HAMBURG

Vederea tankului (rezervorului) cu gaz otrăvitor „phosgen", care a făcut explozie într'un cartier din Hamburg. Gazul invizibil, dar extraordinar de toxic, pătrundea pretutindeni pe străzi, în case, în alimente etc. ameţind fulgerător publicul. Sunt peste 150 victime.

Se discută şi chestiunea, ce rost avea această fabrică clandestină de gaze atât de otrăvitoare?

ASPECTE

SISTEMUL TUTUELII...

Ne ocupam de atitudinea funcţionarilor faţă de public şi o condamnam ca fiind abuzivă, neconformă cu rolul pe care aceşti slujbaşi îl au în societate.

Dar nu e vorba numai decît de abuzurile şi abaterile de la îndatoriri cari — în definitiv — tot sînt sancţionate din cînd în cînd şi puse în oarecare ordine; e vorba de ceva mai puţin de cît un abuz şi totuşi mai grav chiar decît o ilegalitate: lipsa de deferenţă faţă de public.

Cetăţeanul intrat la o autoritate, devine imediat inferiorul celui mai inferior funcţionar; tutuiala este regula care domneşte în biurouri şi e cu atît mai puţin admisibilă cu cît în nenumărate cazuri e practicată şi în sferele mai înalte funcţionăreşti, de pildă la tribunale, în şedinţă.

In genere, inculpaţii — chiar cînd sînt simpli contravenienţi, părţile civile, martorii, au de suportat un regim de tutuială supărător şi inadmisibil: „tu ai fost faţă cînd...?", „tu ce ştii?", „tu te-ai întîlnit cu inculpatul?", nu *tu* grav, agresiv, nejustificat...

Citind dările de seamă ale desbaterilor proceselor din Franţa, sîntem extraordinar de plăcut impresionaţi văzînd modul plin de curtoazie cu care sînt trataţi împricinaţii şi martorii: „vous savez, monsieur le témoin", „vous, l'inculpé ditesnous...". A fost odată un singur magistrat, preşedintele afacerii Kerninon care şi-a permis să brutalizeze tutuind pe acuzată şi a avut de suportat consecinţele atitudinei sale.

Dar s'a produs zilele acestea un fapt admirabil, tot în Franţa natural; dl. Mourier, directorul general al Asistenţei publice, s'a sesizat de faptul că personalul spitalicesc trebueşte prea mult pe bolnavi şi a dat o circulară din care extragem următorul pasaj:

„Ştiu că, în spiritul acelora cari o întrebuinţează tutuiala, înseamnă o intenţie de solicitudine. Insă această formă de interes, este, de cele mai multe ori, contrarie scopului ei: cea mai mare parte din bolnavi consideră tutuiala ca o familiaritate deplasată, ca o lipsă de consideraţie de care sufăr în legitimul lor amor-propriu". Şi încheind, dl. Mourier spune în circulara sa că pune un preţ deosebit pe „suprimarea radicală şi definitivă a unui obicei care, în starea actuală a moravurilor, impresionează pe bolnavi tot atât de neplăcut ca şi o lipsă de atenţie".

Circulara d-lui Mourier, interzicând tutuiala, e un document fără seamăn de important; pe marginea ei ar putea face reflecţii interesante şi personalul nostru funcţionăresc care abuzează de tutuială într'un mod nepermis de cele mai elementare regule de bună-cuviinţă.

Şi ar fi poate vremea să se introducă şi la noi o corijare a sistemului care—după expresia d-lui Mourier,—este o familiaritate deplasată şi atinge legitimul amor-propriu al cetăţeanului.

G. SPINA

NOTA VESELĂ

Explicaţie

— „Da, dragă verişoară, bucuros m'aş căsători cu prietina ta, dar e prea proastă".

— „Negreşit, ţie îţi trebue o femeie care să aibă inteligenţă... pentru doi".

Actualităţi politice

La averescanii ieşeni

Fostul demnitar averescan, d. avocat N. Petrea, a crezut că are motive să fie nedumerit de atitudinea unor colegi din club.

D. Petrea şi-a exprimat nedumerirea printr'o scrisoare trimisă generalului Averescan şi în care arăta că unii clubişti se uită galeş spre liberali, iar alţii spre naţional-ţărăniştii. Chiar şi pe d. Petrovici l a arătat ca simpatizând cu naţional-ţărăniştii.

D. Petrea a primit o scrisoare de răspuns, de la d. general Averescu. Nu cunoaştem răspunsul. Constatăm însă că d. Petrea se arată radios...

Un rol de împăciuitor

Se afirmă că guvernul vrea să încheie un „armistiţiu" cu partidele de opoziţie, în vederea stabilizării leului.

In acest scop, s'a recurs la mediaţiunea d-lui N. Iorga. E vorba ca d. Iorga să facă un apel patriotic la şefii de partide.

Ca răsplată pentru acest rol de împăciuitor, d. Iorga posedă vagi promisiuni de succesor al puterii.

X.

Germanii reconstruesc

portul francez Bordeaux

O societate berlineză de construcţii a luat în antrepriză lucrările de complectare şi modernizare a portului francez Bordeaux.

Lucrările vor fi executate sub conducerea inginerilor germani, cu specialişti germani şi vor fi gata în doi ani. Ele vor costa 4 milioane mărci (160 milioane lei), sumă pe care o va acoperi Germania în comptul reparaţiunilor de război.

Contractul încheiat între oraşul Bordeaux şi societatea din Berlin, a fost ratificat de comisia reparaţiunilor.

„OPINIA" LITERARA ŞI ARTISTICA

Menu-ul dragostei.

Un gazetar francez recomandă amorului, următorul menu zilnic: strângeri uşoare de mână, îmbrăţişări corecte, o porţie respectabilă de sărutări şi desmierdări decente.

Lista aceasta, ce-i drept ca şi dragostea însăşi, nu este prea variată. Şi în fiecare zi acelaş menu sentimental, poate aduce desigur ceiace e şi firesc: saturaţie şi plictiseală. In schimb pare semnificativă concepţia gazetarului, care crede că amorul se consumă după prescripţii fixe şi în poţiuni determinate. E poate un simpton al epocii.

I. b.

FAPTE

Vina actriţelor.

La Paris s'a format în presă un curent potrivnic actriţelor. Sânt acuzate în special artistele, care prin diferite „farmece" îi determină pe autori să scrie special piese pentru talentul şi aptitudinile lor.

In felul acesta, susţine un cronicar francez, arta dramatică se cabotinizează, conform unor dorinţi obscene care vor să transforme scena în alcov. Şi negreşit recenzentul teatral nu este prea departe de adevăr.

Teatru ştiinţific.

La Oslo (Norvegia) se cultivă de câtva timp cu mult succes un nou gen de teatru: teatrul ştiinţific. S'au reprezintat astfel piese pentru combaterea bolilor, lucrări cu caracter astronomic spre a face cunoscute tainele cerului, piese religioase şi politice. De curând a avut loc chiar şi un „spectacol culinar", probabil cu scopul de a mai instrui puţin gospodinele de acolo!

„Ideia tolstoiană"

este titlul unei noui reviste literare, care va apărea lunar, începând acum în preajma centenarului lui Tolstoi.

Revista va avea colaborarea d-lor: Gala Galaction, Cezar Petrescu, Const. Narly, D. Nanu, Const. Arămescu, Aurel Cornea, Adrian Savu, Mya-dor, etc...

(Continuare în pag. IV-a)

Politeţa în spitalele franceze

S'a interzis „tutuirea" bolnavilor.

Directorul general al Asistenţei publice din Franţa, a trimes o circulară tuturor şefilor de spitale, prin care anunţă că este formal interzis personalului să „tutuiască" pe bolnavi.

— „Ştiu, spune directorul general, că, intenţia celor care o întrebuinţează, tutuirea este un semn de grijă şi atenţie. Dar această formă de interes nu-şi atinge scopul: mai toţi bolnavii consideră tutuirea ca o familiaritate deplasată, o lipsă de consideraţie de care sufăr în legitimul lor amor-propriu.

„N'am nevoe să amintesc că cei ce stau în spitale au drept la deosebită îngrijire, nu numai pentru că sunt bolnavi sau infirmi, dar şi pentru că prea adesea ei sunt nenorociţi. Trebue să se evite cu grijă tot ceiace este de natură să-i întristeze, să-i jignească în sentimentul demnităţii lor. De aceia întrebuinţarea tutuirii trebue să fie formal oprită".

*

Am reprodus textul de mai sus, pentru că şi la noi ar fi nevoe ca direcţia generală a serviciului sanitar să dea o circulară asemănătoare. In primul rând să se oprească... bătaia, pe care unii gardieni bestiali o mai practică în unele spitale. Apoi să ceară ca întreg personalul, începând cu medicul şef, să respecte durerea şi nenorocirea bolnavilor care nu au numai organe, ci şi suflete bolnave.

CONCERTE

Concertul Mircea Bârsan-Rodica Suţu

Cunoscutul şi apreciatul violonist dl. *Mircea Bârsan* s'a prezentat din nou în faţa publicului muzical în seara de Mercuri 23 Mai.

De astă-dată la piano figura ca acompaniatoare o tânără copiliţă, o elevă: *Rodica Suţu*. Despre această mult talentată începătoare se poate spune că e în continuu şi surprinzător progres şi trădează de pe acum un remarcabil temperament muzical. Deducem acestea nu numai din bucăţile de piano-solo, executate de către d-ra *Suţu* cu preciziune şi cu impresionantă delicateţe, încât transforma pe alocuri pianul în clarecin, dar mai ales de modul cum a acompaniat pe dl. *Bârsan*.

Remarcabilul violonist ne-a prezentat un program excesiv de dificil, atât pentru vioară cât şi în părţile rezervate pianului. Bogăţia inepuisabilă a melodiilor de care sunt impregnate Concertele de *Mendelsohn* şi *C. Franck*, impune o deosebită şi atâta concordare din partea ambilor interpreţi. Şi—începătoarea mult talentată a susţinut cântul artistului încercat — dl. *Bârsan*, nealterat până la sfârşit.

Succesul obţinut la această audiţie ne îndrituieşte în speranţa că studiul ce'şi propune tânără pianistă şi el continue cu râvnă în străinătate, va fi încununat de un răsunător succes şi d-ra *Rodica Suţu* se va afirma ca o fină şi talentată interpretă la piano, a celor mai dificile şi mai poetice opere muzicale.

W.

ELEMENTE TEATRALE

SUFLEURUL

SERVICIUL SĂU IN TEATRU.—INSEMNATATEA LUI IN VECHIME ŞI IN TIMPURILE MODERNE.

de EM. AL. MANOLIU

Sânt sigur că mulţi cetitori ai acestui ziar aruncându'şi ochii spre rândurile de faţă îşi vor zice, în curiozitatea ce l-ar deştepta-o: *„Ce-o mai fi şi cu bietul sufleur de'l scoate şi pe el la iveală de sub oborocul în care stă nevăzut şi înghesuit în tot timpul spectacolelor teatrale?"*

Da, aşa este; sufleurul e condamnat să stea necunoscut şi nevăzut de nimeni, afară de cei de pe scenă cari sunt direct interesaţi de bunele şi indispensabilele lui servicii ce hotărăsc, în bună parte, întâiu succesele lui parţiale şi apoi şi ale spectacolului întreg, mai ales atunci când intervenţia sa vine tocmai la timp să salveze situaţia ca *un Deus ex machina*.

Atunci când cineva se gândeşte bine la însemnătatea serviciului ce'l aduce sufleurul pentru teatru, îşi dă seamă că trebue să aibă mare răspundere, dar în acelaş timp trebue să întrunească şi mari însuşiri ca să facă faţă atâtor cerinţi, stând înghesuit în cuşca sa, unde se istoveşte fiziceşte şi'şi risipeşte forţele intelectului, fapt pentru care vrednic de compătimit.

*

Unui sufleur i se cer calităţi şi îndemnare care, dacă nu sunt toate întrunite în natura individului, trebuesc formată. Singura şcoală specială îndrumătoare este numai exerciţiul secondat de calităţi fizice şi intelectuale cari fac din sufleur un adevărat artist.

Un sufleur îndemânatic trebue să aibă o voce clară — de să poate de tenor—cu o articulaţie din cele mai distincte, pentru ca frazele aruncate în semi-şoptire să poată fi auzite pe scenă fără a jena auzul porterului.

Sunt mulţi actori, ba poate cei mai mulţi cari deşi buni artişti, totuşi nu pot recita rolele dacă sufleurul nu li aruncă macar primul cuvândt din fie-care frază.

Rachela, marea artistă a Comediei Franceze care a exaltat Parisul în cea dintâiu jumătate a seculu'ui trecut— spun cronicarii teatrali de pe acea vreme —deşi învăţa perfect, totuşi cerea cu inzistenţă ca sufleurul să fie la postul său. Iată ce a spus ea textual Administratorului Comediei de pe atunci:

„Cereţi artiştilor, a căror me„morie este din cele mai de ad„mirat, că trebue să joace fără „sufleur şi-i veţi vedea în scenă „deschisă că sunt cuprinşi de „nelinişte, căutându'şi frazele, „uitând replicile, decolorându'şi „astfel rolele şi trecând peste „toate efectele dicţiei şi ale jo„cului, pe care altă dată le e„miteau în mod splendid, şop„tindu-le sufleurul sau nu înce„puturile:"

Nu numai marea tragediană, ci toţi artiştii glorioşi dela toate popoarele ca: Talma, Bauvalet, Samson, Frèdèrick Lemetre şi artiştii mondiali ai Italiei ca Modena, Salvini, celebra Ristori, neîntrecutul Irving al Angliei şi atâţi alţii coloşi ai artei dramatice din Germania, Austria etc. nu se puteau lipsi de prezenţa sufleurului.

Şi chiar cei de azi, nu că au avut nevoe de ei, dar de teama eclipsei de memorie într'un moment dat, cer prezenţa sufleurului.

Conştiinciosul şi neîntrecutul Got ca cumpăt şi corect tudine în atitudini şi dicţie, cu ocazia festivalului ce i-a dat Comedia Franceză pentru retragere, a jucat un act din „Misantropul". Ei bine, în monologul ce'l rostea a perdut din memorie un început de vers, pe care sufleu-

(Continuarea în pag. (4-a)

O DISTINSA CAPELA DE DAME

va concerta cu începere de Vineri 1 Iunie în localul

Berăria și Restaurantul „ELYSÉE"

Sulfat de Cupru Englezesc

3 struguri Mond Nickel 99% Garantat

în depozit la: MAGAZINUL DE FERARIE

LEON DIAMANT, *strada Anastasie Panu No. 49*

ACT DE MULȚUMIRE

Tit. „CONCORDIA" Societate Română de asigurări
BUCUREȘTI

Subsemnații, ClaraIțicovici născută Grossman și Lazăr Țițicovici, dom. Iași, str. Anastasie Panu 35, co tractanții și beneficiarii polițelor de asigurare No. 6276 și No. 6407 secția căsătorie, vă confirmăm primirea sumei de:

Lei 200.000 (Douăsute mii)

drept a hitarea polițelor de mai sus și întrucât faptul că în astfel de timpuri ați dat dovadă de seriozitate și culanță, suntem îndrituiți a crede că existența Dv. nu va fi ici când știrbită și vă aducem totodată cele mai vii mulțumiri, dorindu-vă prosperitate.

Plata ne-a fost efectuată prin Reprezentații Dv., Domnii Rosenbaum & Finckelstein, strada Cuza Vodă No. 32, cărora le mulțumim separat.

Clara și Lazăr Țițicovici Iași, str. Anastasie Panu, 35

Băi medicinale la domiciliu

O încercare este suficientă și veți întrebuința la boli de cord și de nutriție, la nervozitate, arterioscleroză, la neurastenie, reumatism și anumite boli de femei numai **băile de acid carbonic „Cordis" ale D-ruiui W. Sedlitzky,** recomandate de toți medicii, a căror calitate este superioară și nu suferă nici-o comparație cu alte preparate. Întrebați pe medicul D-voastră curant. De vânzare la toate farmaciile și drogheriile. Unde nu se găsește adresați-Vă reprezentanței generale pentru România:

„A. BAYER, CERNĂUȚI, STR. TURCEASCĂ 6

MAGAZINUL UNIVERSAL „RATA"

No. 34, str. Gh. Mârzescu No. 34

A desființat comisionul

și fiind bine asortat cu:

HAINE GATA pentru barbați, băeți și copii
STOFE STRAINE calități superioare cu un
ATELIER SPECIAL pentru comandă, Mantile de Cauciuc, Manufactură, Mătăsuri, Galanterie, Încălțăminte, Pălării, Mobile, Oglinzi, Mușamale, Linoleum, Mașini de cusut, Biciclete, etc. etc. le vinde cu prețuri avantajoase

în RATE LUNARE și FARA COMISION

Atențiune

Pentru umplerea unui gol adânc simțit în partea de sus a orașului s'a deschis în str. Sărăriei No. 232 lângă piața Sturzoaei un depozit de cherestea sub denumirea;

„MARGINA"

bine asortat, unde clientela este servită cu cea mai mare conștiinciozitate și cu prețuri mai eftine ca ori unde.

Posedă mijloace proprii de transport la dispoziția clientelei.

Se fac înlesniri de plată fără nici o dobândă.

Înainte de a cumpăra vizitați dar, depozitul de material lemnos: **„MARGINA" din Sărărie 232** spre a vă convinge.

„GHIAȚA" S. A. R.

pentru fabricarea Gheții artificiale și utilizarea frigoriferelor IAȘI

Înștiințează Onor. Public că s'a pus în vânzare ghiață artificială cu prețul de lei **1.95 kgr.**, transportat la domiciliu.

Abonamente, adică comenzi zilnice de minimum jumătate calup (12 jum. klgr.) se primesc la:

Biroul fabricei Abator și la agenția din strada Ștefan cel Mare No. 36 (casa Hulkiver).

Cantități mai mici se pot obține de la următorii depozitari:

TALIC HELLIN, Piața Halei
N. FELDMAN Piața Tg. Cucului (Cârciuma Mărășești)
LA PODGOREANUL strada Lăpușneanu
DEP. CENTRAL lângă Percepția Com. Piața Sf. Spiridon (pentru orice cantitate)
LA ARON str. Păcurari 63 (Halta Manolescu).
ARON ȘLOIMOVICI strada Socola 63

Fabrica va mai înființa și alte depozite pe cartiere.

Terenuri de vânzare

Epitropia Bisericii Sf. Andrei din Iași, ține licitație publică *Duminică 27 Mai ora 11 dimineața*, la Cancelaria Epitropiei (str. Sf. Andrei 1), pentru vânzarea următoarelor terenuri:

1400 m. pătrați, în Iași, strada la Sf. Andrei 9 lângă Judecătoria Ocolului I Mixt.

Trei hectare, fostă vie, în Comuna Bucium, satul Pietrăria, având vecinătăți proprietățile: Dumitrache Luca, Vasile Cazacencu și Iordache Petrescu.

Se va cere 10 la sută garanție.

Epitropia

De închiriat

apartament nou, în strada Păcurari 29, vizibil între orele 9—12 dim.

DE VÂNZARE la d. Isidore Margulies str. Ștefan cel Mare No. 27 două docare elegante pentru 1 și 2 cai și un aparat Teodolit Tachimetru.

De vânzare

In strada Baciu un imobil cu două apartamente și un loc viran având fațada în strada Zugravilor și în strada Baciu.

Se vinde și parcele.

A se adresa la Banca Moldova, Secția Contencios.

Inștiințare

Aducem la cunoștință că efectul No. 168063 | 6602 lei 4749 scadența 31 Octombrie 1927 semnat Moscovici & Pantofaru Hârlău s'a protestat din eroare, întrucât pe efectul de mai sus era menționată plata atât la Iași cât și la Hârlău.

Banca Moldovei de Jos Iași

INSERȚIE *)

Domnule Director,

Vă rog a publica cele de mai jos pentru lămurirea opiniei publice, pe răspunderea mea;

Angajând în localul meu pe Dumitru Hereniuc printr'un angajament scris ce posed i-am dat surorei sale Profira Hereniuc ca garanție pentru salarul său până la *1 Septembrie 1928* una poliță cu scadența în alb cu *data emisiunei* scrisă de mine pe ea *1 Septembrie 1928* pentru suma de lei 19.000 pentru a nu se folosi de ea decât la terme nul de 1 Octombrie 1928 și numai dacă va fi în serviciul meu băiatul până la acea dată, în caz contrar conform angajamentului polița se consideră nulă și fără valoare. Acest băiat dispare din serviciul meu, dar înainte de a dispărea a dat această poliță de garanție, nu știu în urma căre înțelegeri, d-lui Const. Ciornei care la rândul său o dă d-lui Ionas Leibovici, Depozitar de Vinuri, care prefăcând termenul de emisiune a poliței și completând scadența fără consimțământul meu, deși polița conform angajamentului și convenției era nulă, o protestează și-mi cere „declararea mea în stare de faliment". Față de manoperile întreprinse m-am adresat justiției depunând copie de pe angajamentul și convenția dintre noi pentru constatarea adevărului descris mai sus, ce rezultă din acte, cerând pedepsirea vinovaților conf. legei, pentru discreditarea mea cerând și daune.

I. BLIDEA

*) Redacția nu răspunde de cele publicate în această rubrică

„CREDIT-CONTROL". Oficiu pentru informațiuni comerciale, încasso și contencios, Iași, Bulevardul Ferdinand 9, caută corespondenți destoinici pentru orice localitate.

DE ÎNCHIRIAT două odăi și bucătărie, complect renovate în strada Uzinei 7. A se adresa la depozitul de ziare „Adevărul" str. Unirei 5.

APARTAMENT NOU, confort modern, de închiriat imediat. Pilpel str. Tăutu 7, trei minute de str. Lăpușneanu.

FRIZERIA „FIGARO" Rahmil Haim, strada Cizmăriei No. 37, caută de urgență un lucrător bine plătit.

COMPTABIL AUTORIZAT, cu practică îndelungată la o mare întreprindere, se oferă a ține registrele, pentru încheeri de bilanțuri, lichidări, lucrări de corespondență etc. A se adresa la asociația Funcționarilor de Birou din industrie și comerț din str. Gându No. 2, lângă Cinema Elisabeta dela 9-12 și 4-7.

Agricultori, Podgoreni,

Asigurați holdele, viile voastre, contra

GRINDINEI

la „Asigurarea Românească"

Iași str. Lăpușneanu 40
Telefon 192

Circulația pe străzile Iașului

Intr'u cât se constată adesea ori, că rănirea pietonilor de către automobile sau trăsuri se produce nu din vina conducătorilor acestor vehicule, ci din vina însăși a pietonilor care traversează strada cu încetineală de multe ori voită, citind ziarele sau discutând cu persoanele întovărășia cărora se găsesc, circulând de mai multe ori înadins chiar numai alături cu trotuarul; prefectura poliției în vederea normalizării circulației pe străzile Iașului a luat dispoziția de a nu mai da nici un curs plângerilor ce i se vor adresa privitor la aceste accidente, atunci când vor fi provocate din neglijența însuși a pietonilor.

In special traversarea în fugă mare a străzilor,—de către soldați și copii, — cauză atât de frecventă a accidentelor va descarca de ori ce răspundere pe conducătorul de automobile sau de trăsuri.

Prefectura de poliție va lua însă cele mai riguroase măsuri în contra conducătorilor de vehicule atunci când ei nu vor circula pe partea dreaptă a străzei sau când vor circula cu prea mare viteză.

Accident mortal

într'o mină de cărbuni

Bacău — Muncitorul Lascar Gavril pe când lucra în minele de cărbuni Lăpușeni-Dărmănești a căzut victima unui accident.

Un bloc enorm de cărbune prăbușindu-se peste el — i-a zdrobit capul, omorându-l.

Coranul în limba ebraică

In curând va apare în editura „Dvir" din Palestina traducerea ebraică a Coranului, care va fi și ilustrată. De când există Coranul, aceasta este prima încercare de a-l ilustra.

DOCTOR

L. HEITEL

MAMOȘ

De la clinicile din Berlin, Viena Frankfurt

Boli de femei și nașteri

Str. Săulescu 2 (alături de Biserica Talpalari)

Consultațiuni 3—6 p. m.

Pentru săraci gratis zilnic.

Dr. Alexandru Hohmann

chirurg-mamoș

Specialist în boli de femei

fost asistent la *clinicele și spitalele austriace*

s'a mutat

str. I. C. Brătianu 189

(casele d-lui farm. Blumenfeld)

Raze ultraviolete și curenți de înaltă frequență cu aparate speciale pentru tratamentul bolilor de femei.

DOCTOR

A. Hoffmann

fost intern al Spitalului Scola

Boli nervoase și mintale

Boli de nutriție

Consult. 9-11 a. m.—4-7 p. m.

str. Ștefan cel Mare 13

(Intrarea prin bolta farmaciei Coniver (Poll k)

TESTA

VINDECĂ:

DURERI DE CAP-MIGRENE
NEVRALGII-DURERI DE DINȚI
RĂCELI-GRIPĂ-JUNGHIURI

IN FARMACII ȘI DROGUERII

Duioasă serbare

LA INSTITUTUL „NOTRE DAME DE SION"

Joi 24 Mai, a avut loc la Institutul „Notre Dame de Sion" o serbare care a fost plin de farmec și de amintiri dulci pentru persoanele care au participat.

In fiecare an, superioara institutiune ocicinuiește să întrunească foastele eleve în școala unde atâtea generațiuni de fice aparținând celor mai distinse familii moldovenești, și-au desăvârșit educațiunea lor.

Intr'o atmosferă cordială, în frumoasele săli decorate cu flori în parcul „à la francaise" foastele eleve astăzi în bună parte mame și unele chiar bunice, au fost primite cu dragoste de acele care au acoperit tinerețea lor de o solicitudene părintească.

Plimbări prin parc, dejun copios și elegant muzică aleasă mici și drăguțe piese de teatru, coruri executate cu artă de actualele eleve, au făcut din această zi, una din cele care nu se uită ușor. Mișcate adânc, elevele de odinioară au rugat pe doamna *Alice M. Badareu* că în numele lor să mulțumească superioarei și surorilor de Sion, pentru căduroasa primire ce le s'a făcut. D-sa a rostit în franțuzește următoarele cuvinte la sfârșitul serbării:

Sufletul meu mișcat de amintirile simple și luminoase care ne revin astăzi nouă tuturor, mă inspiră să spun tare sufletelor alese, curate și bune care au vegheat asupra tinereței noastre și care ne-au armat în contra vicisitudenilor și greutăților vieței, cuvinte de adâncă mulțumire și mulțămire pentru că ne-ți făcut să trăim câteva ore de liniște sănină și caldă camaraderie.

„Vom regăsi în astă sară căminele noastre și fiți sigure că vom retrăi clipe din fericirea găsită și simțită astăzi în mijlocul d-voastră.

„Vă mulțămesc în numele tuturor copiilor de Sion, și să ne spunem la revedere tot aci la anul viitor când sper că ne vom strânge în număr și mai mare".

Au luat parte la această serbare: d-nele Inculeț Alice M. Badareu, Șoplin Popovici Marie Corban, Mimi Prassa, M. Abeles Marg. Dragomirescu, Elisa Zarifopol, Pl. Stâlpeanu, Pauleta C. Sturdza, Virginia N., Elena Tironovici, Gane, Olimp Drăghici, Elena dr. Septelici, Măricarc Borea, Getta Gatosky, Elena Hurmuzachi, Marg. Zelinsky, Anna Șerban, Aurica Tatos, Florica Tacu, Ropan Ropală, Lygia Bărbulescu, M. Carp, F. Kragnoseloky, Florica Vieru, Mariette Prassa, Alex. Stoicescu, Marg. Nanu, N. Iujan, Amelie Cerbu, Maricel Goilaw, Marg. Lecca Florica Iarochy, Alice Gheorghiadis, Aglae Grumăzescu, Olga Maior Werner, Helene Petrea, Lucy Tautu, Adrienne Dr. Gancevici, Valerie Mateescu, Adele Dumbravă, Const. Tenescu, Mary Heraclide, Alice Eraclide, Cecile Dragan, Florica Roiu, Nath. Andriașu, Venera Dr. Tuduran, Ar. Bantaș, Jeaune Stelian, Petrescu, Annette Tatos, Fedora Mănăstireanu, Lisette Negel, Lucie Cuman, Cath. Andrievici, Florica Crivenau, Aug. Șeptelici, Stela Nicolau, Stepfanie Petrescu, E. Tinlescu, Vict. Theodorescu, Mariaone Botez, Aurelie Paulet Charlotte Siby, Jeanne Raileanu, Alice Marasoff, Mary Florin Sion, M-gte și Camille Arapu, Regina Mulgrund, Elena Gottesmann, Mg-te Pilepper, M. Sand, Marthe Grunspan, Ottilie Șvart Sabina Marcovici, Peley Dulberger, Rosa Lobel, Clara Dermer, Rachel Friedmann, V. Romașcanu, Henriette Hârșcovici, Sally Braunfeld, Clara Rabinovici, Olga Steinberg, Fanny Grumer, Ernestine Fildermann, Rosa Fildermann, Eva Spodheim, Sophie Spaier, Fanny Rosen, etc. etc.

D-na A. M. Badareu a remis superioarei suma de 11 mii de lei rezultatul chetei făcută cu ocazia serbărei de către D-na M. Corban, printre foastele eleve. *Rep.*

Furtul din Dângeni

Botoșani— Prin spargerea unui geam, necunoscuți au pătruns în magazinul comerciantului Herșcu Scurtu din târgul Dângeni.

Hoții au furat mărfuri în valoare de aproape 500 000 lei.

Nemulțumiți cu atât au pătruns și în locuința comerciantului pe care l'au găsit dormind.

Hoții i-au furat de subt pernă un portofel în care se afla suma de 10.000 lei.

Incendiu în gara Băcești

Direcția regională C. F. R. a fost înștiințată eri că un violent incendiu a distrus o parte din gara Băcești-Roman.

Flăcările au nimicit clădirea personalului gării.

D. controlor Panisca a fost delegat să plece la Băcești pentru facerea anchetei.

INFORMAȚIUNI

x *Furt în str. Elena Doamna.* In lipsa de acasă a d-nei Liza Goldenberg din strada Elena Doamna 38, hoții au spart ușa și pătrunzând în locuință au furat, între altele, 11 rochii de mătase, un palton de pluș blănit—toată lengeria hainele și suma de 4500 lei.

Pe urma hoților s'a găsit o daltă.

Furtul trece de 100 000 lei.

x Părinții copiilor dela școala primară de băeți, No. 11, Socola, cum și toți acei ce se interesează de bunul mers al acestei școli, sunt rugați a lua parte la adunarea generală a Comitetului școlar, ce va avea loc în localul școlii, mâni dimineața la ora 11.

x Ieri a încetat din viață Const Cristea Steanovici din str. Zugravilor No, 41 bis., în etate de 75 ani.

x *Polițienești.* — In subsolul magazinului d-lui Zuckerman din str. Cuza-Vodă 25, a fost găsit pungașul de buzunare Israel Marlop, care a fost dus la poliție.

— A fost condus la poliție locuitorul Ion Patrașcu, reclamat de locuitorul Trifan Butnaru din Săveștii-Fălticeni, că l'a maltratat și jefuit de suma de 3.000 lei, pe când trecea pe str. Arcu.

— Poliția a arestat pe individul Moise Herșcovici din str. Tătoarei 39, care este autorul spargerei comise alaltă seară la cârciumarul Iancu Leibovici din str. Academiei 3.

ECOU

Soția d-lui S. Suchăr, proprietarul institutului fotografic „Photo-Regal", a dat naștere unui băiat.

x Cu prilejul unei razii în jurul gării, agentul Constantinescu a prins pe dezertorul Alex. Politz, bănuit și ca autor al unor spargeri.

El a fost înaintat comenduirei pieței unde este cercetat.

x Cercul cultural „Ronetti Roman" din localitate organizează pentru mâine o excursie la „Strunga".

Doritorii de a participa sunt rugați a se întâlni dimineața la ora 7 la școala „Cultura" sediu cercului.

Eczema

Persoanele cari suferă de eczemă de ani de zile pot recăpăta un somn liniștit întrebuințând Pomada Cadum ce oprește îndată mâncarimea,

x *Ciclism.* — Mâne va avea loc o cursă ciclistă pe circuit închis, via Iași Găureni, Galata Iași organizată de clubul ciclist „Marmorma". Plecarea de la bariera Păcurari, la ora 9 dimineața și sosirea în același loc. Inscrieri se primesc la domnii Emil Cătli și Gustav Davidovici șoseaua Moarei de foc.

x A fost arestat soldatul Ion Fedeleș, dezertor din reg. 13 infanterie.

x La școala Comercială Elementară de Băeți „Gh. Gh. Mârzescu", din Iași strada Lascar Catargi No. 25, fiind nevoe de 5—6 vagoane lemne de foc esență tare, doritorii sunt rugați a prezenta oferte la Direcțiunea școalei.

x In zilele de 3—5 Iunie va avea loc la Timișoara a 8-a conferință a sioniștilor din Transilvania.

ULTIMA·ORA

MOARTEA LUI TITUS ENACOVICI

București 26.— Astă-noapte la ora 12.35 a încetat din viață, în vrîstă de 48 de ani, excelentul ziarist Titus Enacovici, directorul ziarului „Cuvîntul".

*

In ziua de 9 Maiu, Enacovici s'a dus la un dentist care i-a extras o măsea. Peste cîteva ceasuri a apărut un abces care s'a transformat în flegmon cuprinzînd maxilarul inferior.

La 18 Maiu s'a făcut o intervenție chirurgicală, cu bună reușită. Medicii dădeau multe speranțe. Dar în ultimul timp răul s'a agravat și s'a produs septicemie generală. Eri după amiază s'a făcut operația transfuziunii sîngelui, dar fără rezultat. După câteva ceasuri de agonie, Titus Enacovici a încetat din viață în mijlocul prietinilor.

Mare furtună la Giurgiu

— Banca Națională trăsnită —

Giurgiu 26. — Eri după amiază o groaznică furtună însoțită de grindină s'a abătut asupra orașului Giurgiu și împrejurimilor.

Trăsnetul a căzut asupra localului Băncii Naționale, producând stricăciuni.

De asemenea s'au produs stricăciuni la uzină și numeroase fire electrice au fast distruse.

Din judetul Vlașca se anunță mari inundații. Numeroase vite au fost înecate Pagubele sunt foarte mari.

Dezastrul în Bulgaria

Din Bulgaria se anunță inundații catastrofale. Orașul Razgrad a fost aproape complect distrus. Multe case au fost luate de curent. S'au pescuit până acum 8 cadavre omenești.

Jugoslavia ratifică CONVENȚIILE CU ITALIA

— Intervenția finanței engleze. —

Belgrad 26.— Hotărârea guvernului jugoslav de a aduce în parlament spre ratificare convențiile cu Italia, a provocat o vie senzație în cercurile politice și diplomatice.

Motivele acestei hotărâri atât de mult întârziată până acum, nu se cunosc. Se crede că ratificarea convențiilor cu Italia a fost impusă de grupul financiar englez, ca condiție prealabilă pentru acordarea împrumutului care se tratează actualmente.

In America

se reduc impozitele

Washington 26.— O comisie parlamentară din membrii ai congresului și ai senatului a propus reducerea impozitelor cu suma de 223 milioane dolari. Intre altele s'a propus desființarea impozitului pe automobile și reducerea impozitelor asupra societăților pe acțiuni.

Reconstituirea crimei din Nicolina

Ieri după amiază d. judecător de instrucție Pavlov, titularul cabinetului I, însoțit de d. comisar P. Bobeica, șeful circumscripției a doua a procedat la reconstituirea crimei din str. Sălciilor.

Locuitorul N. Anchidim a arătat că Sâmbătă noaptea la orele 2 a simțit că trei indivizi au intrat în grădina sa și atunci bănuind că vin să comită o spargere, i-a somat.

Ei nu s'au supus și atunci dânsul a descărcat arma împușcându-l pe Petru Petcu chiar în curtea locuinței sale.

Cercetările au dovedit însă că afirmațiile d-lui Anchidim nu sunt tocmai exacte.

*

Judele instructor a făcut o schiță, dovedind că Petcu n'a putut fi împușcat în curtea lui Archidin, ci în stradă.

Deasemeni s'a stabilit că hoțul era singur iar furtul nu l-a comis la d. Anchidim, ci la cârciumarul Șae Velniceru.

După ce a fost împușcat, hoțul s'a târât câteva zeci de metri, trecând linia ferată și sucombând în curtea d-nei Cuzin.

*

D. Anchidim a rămas la dispoziția judecătorului de instrucție. P.

„COLUMBIA"

SUCURSALA IAȘI

V. & P. SUFRIN

STR. LAPUȘNEANU 41

Cele mai bune aparate; Cele mai de seamă opere executate de cei mai buni instrumentiști și cântăreți; **Muzică populară, Muzică de salon, precum Dansurile și liedurile cele mai noui**, *se găsesc imprimate electric și în cele mai noui condiți technice pe plăcile* **„COLUMBIA"** *care se pot procura la depozitul nostru.*

Vânzare în rate

Condițiile cele mai avantajoase și speciale pentru d-nii ofițeri, preoți, institutori și pentru toți ceilalți domni funcționari de stat.

RECURSUL ZIARISTULUI ȚARANU

RESPINS CA INADMISIBIL

București 26.—Inalta Curte de Casație s'a pronunțat eri în recursul făcut de ziaristul Ionel Țaranu contra arestării sale preventive de către organele militare.

Inalta Curte a primit incidentul ridicat de procurorul general; a constatat că un ordin de arestare al parchetului militar nu poate fi atacat cu recurs și în consecință,—fără a se intra în fondul procesului—recursul a fost respins ca inadmisibil.

Jugoslavii protestează

contra lordului Rothermere

Belgrad 26.—In Voevodina au avut loc mari adunări populare în care s'a protestat contra acțiunii lordului Rothermere.

In același scop, se va ține un mare meeting național la Becikerecul-Mare.

Pe urmele criminalului

de la Hotel Carol-Lipscani

București 26 — Cab. III instrucție continuă cercetările în jurul crimei de la hotel Carol unde a fost ucis remizierul Șulim Fialca.

Din cercetările făcute se bănuește ca autor al crimei, un fals medic: dr. Antonovici, din Cernăuți str. Nouă 43.

Numele său adevărat este Tabaciu Anton.

El mai este cunoscut sub numele de Toias Antonovici și Fabac.

S'au dat circulări de urmărire la toate polițiile din țară.

Pentru regiunile înfometate

București 26.— Centrala cooperativelor sătești a obținut de la Banca Națională un împrumut de 100 milioane lei, din care se vor cumpăra cereale pentru aprovizionarea regiunilor înfometate.

Raidul artistei Dorange

Budapesta 26.— Artista franceză d-ra Rachel d'Orange care vine calare de la Paris, a plecat eri din Budapesta în drum spre București.

Speculă la Bursă

Doi remizieri dați în judecată.

București 26. — Din cauza fluctuației de valori la bursă, s'au născut pofte nemăsurate de cîștig și unele operațiuni ne admise de comitetul bursei.

Remizierii Wilner și Mihalache Schwartz au fost suspendați din oficiu și trimiși în judecata comisiunii disciplinare a Bursei.

Când umbli după bufnițe

Un accident mortal s'a petrecut aseară în com. Dumești-Iași, în următoarele împrejurări:

Flăcăul Ilarie Patraru din numita comună, s'a urcat pe vîrful clopotniței din sat pentru a prinde o bufniță. El s'a speriat însă de prima pasăre nocturnă care a trecut în sbor pe lângă dânsul și a căzut la pământ.

Ilarie a încetat îndată din viață.

Congresul federației internaționale a orașelor

Paris (Ceps) — In zilele de 2—8 Iulie va avea loc la Paris congresul federației internaționale a orașelor, la care vor participa reprezentanți din toate țările. Congresul se va ocupa în primul rând cu chestiunea locuințelor și cu cultura și organizarea orașelor. Participanților la congres li vor fi împărțite lucrări științifice asupra acestor chestiuni.

Delegații Ungariei

la consiliul Ligii Națiunilor.

Budapesta 26. — „Magyar Orsag" scrie că în sesiunea de iunie a consiliului Ligii Națiunilor, Ungaria va fi reprezintată prin patru delegați, între care și doi miniștrii: ministrul de finanțe și ministrul de externe d. Valko, care va lua contact cu oamenii de stat pentru a discuta diferite chestiuni de ordin internațional.

Al treilea delegat va fi generalul Dantzoer, care susține interesele Ungariei în afacerea mitralierelor dela St. Gothard.

Al patrulea delegat va fi contele Albert Appony, care se va duce la Geneva numai în cazul când i se va comunica oficial, că se va în discuție și chestia optanților.

INFORMAȚII

x *Lipsa cărnii.*— Nici azi n'a fost carne în piețele Iașului.

Această calamitate se vede că nu prea interesează pe edili, de oare-ce sânt mai bine de 15 zile de când populația suferă de lipsa acestui aliment esențial.

D. primar ar face bine să ia dispoziții urgente.

x Examenul de diplomă dela Seminarul V. Costache din Iași, începe Marți 5 Iunie 1928, ora 8 a. m.

Comisiunea e compusă din Pr. Cicerone Iordăchescu, președinte, d. V. Oiaga, profesor, d. I. Miron, d. Gh. Barbu și Preot D. Iordăchescu.

x D. pretor Cristescu, administratorul plășei Turea-Iași, a obținut un concediu de o lună, cu începere dela 1 Iunie.

D-sa va fi suplinit de d. pretor Budacea.

x Mâine are loc alegerea comunală la Sculeni-Iași.

Vor candida două liste: una liberală și una naț-țărănistă.

x D. M. Codreanu a plecat eri seara la București, în interesul teatrului local.

In Com. Joldești-Botoșani s'au declarat câteva cazuri de scarlatină.

x In ziua de 3 Iunie va avea loc la Iași adunarea organizațiilor L. A. N. C. din toată țara.

x D. Golun Vasile, plutonier major din Divizia II Cavalerie, făcind unele săpături pe dealul Cetățuia din com. Băiceni (Iași), a găsit obiecte și vase care par a fi preistorice.

D. Goldun a sezisat pe d. Tarafli, profesor de arheologie.

x *Dela delegația județeană*— In ședința de astăzi dimineață a delegațiunei permanente județene, s'a hotărât dizolvarea consiliului comunal din Cornești (Iași).

S'a discutat apoi chestiunea dizolvărei consiliului comuna din Tg. Frumos. Delegațiunea permanentă a cerut complectarea actelor relative la această chestiune spre a se putea pronunța pentru sau contra dizolvărei.

x Copilul Mihai Kirilă a fost călcat ieri de o căruță a locuitorului C. Ciobanu, alegându-se cu ambele picioare fracturate

Victima a fost dusă la infirmeria grupului de aviație, iar căruțașul a fost condus la poliție.

x *Ofensiva d-lui C. Cerchez*- D. Cerchez și-a anunțat eri prietenii că va sezisa Parchetul asupra neregulelor ce afirmă că s'ar fi săvârșit la Camera de Comerț.

x Mâine după amiază se întrunesc la sindicatul viticol, depozitarii de vinuri și cârciumarii pentru a lua contact cu delegații podgorenilor.

D. I. C. Teodorescu, înapoiat din Capitală, va face comunicări importante.

x Pe ziua de 1 Iunie se va face o mișcare în persoanalul superior al poliției Iași.

Comisarii, șefi de circomscripții, vor fi trecuți prin rotație la servicii speciale.

x Consfătuirea tineretului L. A. N. C. s'a terminat aseară. S'a votat o moțiune în care sânt aspru criticate partidele politice, iar tineretul este îndemnat să se înscrie în liga creștină.

x TEATRALE.— Sâmbătă 26 Mai pentru a 3—a oară: *„Narciss"* de Brachvogel cu d-na *Aglaia Pruteanu* în rolul „Marchizei de Pompadour".

— Duminecă 27 Mai în matineu *„Diavolul"* de Molnar cu d. *Mihail Gheorghiu*; seara *„Narciss"*.

x Duminica viitoare va avea loc congresul anual al jud. Iași, care se va ține în localul Camerei de agricultură.

Cu această ocazie se va alcătui programul agricol de lucrări pentru anul acesta.

ECOU

— Magazinul „Cristian" a primit berete „Basque" în toate culorile, inclusiv albe, calitat superioară.

— *Dr. Kisman la Iași*, Sâmbătă 26 Mai va avea loc în sala Cultura o conferință a tovarășului Dr. I. Kisman din Cernăuți, care va desvolta „Trei soluții la problema evreească". (Asimilație, sionism și socialism). Cercul cultural muncitoresc „Wecker".

Dr. Albert Ficler

Specializat în principalele clinici din *Berlin, Leipzig* și *Frankfurt a/M.*, în **Boli interne, Boli de Stomac, Intestine, Ficat și Boli de nutriție: Diabet (Tratamente cu insulin), Gută Arteroscleroză, etc.**

Tratamente cu **DIATERMIE** pentru toate maladiile indicate

Cons.: 9—11 și 3—6.

Iași, Str. Lăpușneanu 27

†

Zdrobiți de durere și în veci nemângâiați: Anastasia soție, Pamfil și Cristea Stoianovici copii, precum familiile Stoianovici, Sulhănescu, Stoian, Pani, aduc la cunoștință încetarea din viață în ziua de 25 Mai a. c. a mult iubitului lor, soț, tată, frate și unchiu

C. Cr. Stoianovici

și vă roagă să binevoiți a lua parte la înmormântarea ce va avea loc în zi a de 16 la ora 3 la cimitirul Eternitatea unde se află corpul depus.

INDIGESTIA

întovărășită de

DURERI DE CAP, AMĂREALĂ IN GURĂ, INCĂRCAREA LIMBEI ACREALĂ, ARSURI ȘI AMEȚELI.

Se combate cu cel mai bun **PURGATIV NATURAL APA MINERALĂ Breazu**

NU OBOSEȘTE ȘI NU DEPRINDE STOMACUL ȘI INTESTINELE

APA DE BREAZU are efecte salutare în schimburile nutritive ale organismului, asigură buna stare a stomacului, a ficatului și a rinichilor; reîmprospătează sângele și contribuind la buna funcționare a tuturor organelor, menține sănătatea și buna dispoziție.

CEREȚI IN FARMACII ȘI DROGUERII

DOCTOR LOUIS MENDEL DENTIST

S'a mutat

în strada Lăpușneanu 41 vis-a-vis de Hotel Palace

Dr. L. BALLIF

medic primar

BOLI MENTALE ȘI NERVOASE

str. Alexandri No. 5

(Laboratorul Dr. Franke)

Consult. 6 — 7 jum. p. m.

DOCTOR Sebastian Pineles

medic de spital

Specializat la Paris și Viena

în boli de copii și sugaci

RAZE ULTRAVIOLETE

Consult. 2—4 p. m.

str. Gh. Mârzescu 16, etaj

(Casele foste Kessim)

Alegerile din Germania

Președintele Hindenburg intrând în localul de vot din str. Tauben (Berlin) pentru a și face datoria de alegător.

ȘTIRI DIN ȚARĂ ȘI STRĂINATATE

Acțiunea solidară a ziariștilor

în contra abuzurilor guvernului, săvârșite asupra presei

Joi s'au întrunit în Capitală cele trei organizații de presă: Sindicatul ziariștilor, Asociația generală a presei române și Uniunea ziariștilor profesioniști. După ce s'a protestat contra cenzurii și arestării ilegale a ziariștilor, s'a admis următoarea moțiune:

1) Cenzura s'a extins prea mult, în afară de singura chestiune privitoare la succesiunea la tron;

2) Guvernul mutilează scrisul, nu admite spații albe în coloane și confiscă ziarele;

3) Au fost arestați ziariști nevinovați pe motive fsilșe și ridicole;

4) Împotriva gazetarilor guvernul face uz de justiția militară, ceiace nu este permis;

5) În sânul guvernului se află și ziariști care nu s'au opus și chiar au contribuit la această stare de lucruri.

Făcând aceste constatări, adunarea ziariștilor a trimis salutul ei colegial colegilor arestați și apoi a hotărât: membrii presei române se pun subt scutul justiției țării și deleagă pe cei trei președinți ai asociațiilor de presă să comunice Înaltei Regențe această situație; decide să se adreseze opiniei publice printr'o întrunire cetățenească și dă delegație comitetelor celor trei organizațiuni de presă să hotărească asupra situației acelor membrii care, făcând parte din guvern, au contribuit la situația actuală.

Apoi s'a numit un comitet de acțiune compus din d-nii: Pamfil Șeicaru, Em. Socor, Emil D. Fagure, B. Brănișteanu, Gr. Gafencu, P. Ciorăneanu, B. Cecropide, C. Gongopol, T. Pisani și Ionescu-Vion—comitet care va fixa mijloacele de luptă.

„OPINIA"

literară și artistică

(Continuarea din pag. I-a)

După cum se anunță, primul număr va apare la 1 Iunie a. c.

„In căutarea femeii"...

Așa se intitulează un roman englez recent apărut, al cărui autor a vrut să rămâie anonim, probabil ca să nu-și atragă ura compatrioatelor lui. Tema cărții cuprinde un adevăr evident: în epoca noastră bărbatul care pornește „în căutarea femeii" iubitoare și credincioase, va sfârși într'o crudă dezamăgire. Femeia ideală nu există astăzi așa cum a existat odinioară, fiindcă în prezent menirea și rolul, frumusețea și dragostea ei, se confundă cu scopuri și acțiuni meschine. Și soluția?...

Omul dreptății.

La alegerile din Germania:

Un cetățean: — „Eu nu votez niciodată, fiindcă întotdeauna îmi pot plăti singur berea".

Crucea papală

înfiptă la Polul Nord

Generalul Nobile a zburat din nou deasupra polului Nord, unde s'a coborît și a înfipt drapelul italian cu crucea de lemn a Papei.

Din cauza unei furtuni dirijabilul „Italia" al lui Nobil a fost nevoit însă a doua zi să-și întrerupă zborul.

Un caz de eroare medicală

La Galați copilul Marcel Bernfeld, îmbolnăvindu-se de scarlatină, doctorul Sigmund Ornștein i-a făcut o injecție cu un ser neaprobat încă de serviciul sanitar. În urma injecției, copilul a sucombat după câteva ore. Făcându-se autopsia cadavrului, s'a stabilit că într'adevăr copilul a murit din cauza serului administrat.)

Parchetul cercetează cazul.

Explozia din Argentina

La consulatul italian din Buenos-Ayres a explodat o bombă ascunsă în sala funcționarilor, provocând moartea a nouă persoane. Numărul răniților se ridică la 100.

Explozia a fost foarte violentă și s'a auzit în toate cartierele din împrejurimi.

În ultimul moment se anunță din Buenos Ayres, că numărul victimelor s'a ridicat la 25, deoarece mulți dintre răniți au sucombat. Până în prezent au fost arestați peste 100 comuniști și anarhiști.

Procesul autonomiștilor alsacieni

Curtea cu juri din Colmar a dat verdictul în procesul autonomiștilor alsacieni. Acuzații Ricklin și Rosse, deputați, precum și Schal și Fasshauer au fost condamnați la un an închisoare și 5 ani de pierdere a drepturilor politice.

Ceilalți 11 inculpați au fost achitați, dintre care numai 9 au fost eliberați imediat. Condamnații au făcut recurs.

Publicul a făcut manifestație de simpatie pentru condamnați.

S'a depus la Cameră o cerere de amnistiere a condamnaților și eliberarea lor imediată.

A murit

generalul Hârjeu

Joi seara a încetat din viață generalul Constantin Hârjeu, fost de două ori ministru de război și lucrări publice.

Defunctul a ocupat multe demnități înalte, fiind și membru al Academiei Române. El moare în vrstă de 73 ani.

x **Doctorul Brener** *specialist mamoș*, boli de femei, consultă dela 2 până la 6 p. m

Sfîrșitul anului școlar

la seminariile din Iași și Dorohoi

Comitetul școlar al seminarului „Veniamin Costache" s'a întrunit aseară, pentru a se da rezultatul elevilor din ultimul an.

Au absolvit seminarul 31 elevi cari vor depune examenul de diplomă în ziua de 5 Iunie.

În aceiași zi se vor ține examenele de diplomă la seminariile din Dorohoi și Neamț.

Mitropolia a delegat pe preotul V. Chirica pentru a participa la examenul de diplomă de la seminarul din Dorohoi.

Sucursala poștală

dela Palatul Ad-tiv

Lucrările dela sucursale poștei din Palatul Ad-tiv, sunt aproape terminate. Trei încăperi din aripa stângă a parterului, au fost bine amenajate, cu mobilier nou.

Intrarea la această sucursală poștală, va fi în partea stângă a Palatului, aceiași ce și a prefecturei de județ.

*

Solemnitatea inaugurării acestei sucursale a fost fixată pentru ziua de 1 Iunie crt.

Noul oficiu poștal va avea ca diriginte pe d. Gh. Gheorghiu, actualul sub-diriginte de la Poșta centrală, în locul căruia a fost numit d. Gh. Hendrescu, ofic ant superior.

Personalul dela noul oficiu P. T. T. va fi format din funcționari dela Poșta centrală, cari vor fi detașați.

Săteni nemulțumiți

de felul cum s'a făcut împroprietărirea la Holboca

Astăzi s'au prezentat la consilieratul agricol din Iași, peste cincizeci de locuitori din com. Holboca, protestând contra modului cum s'a făcut împroprietărirea. Conform legii, comisia locală trebuia să treacă pe tabloul celor ce au drept la pământ categoriile anume prevăzute cu drept de precădere: demobilizați, invalizi, văduve de război, muncitori cu pământ puțin etc.

Comisia locală, călcând aceste dispoziții, a împărțit pământul la reformați, la cei care aveau peste 20 hectare și alții mai puțin îndreptățiți.

Cazul dela Holboca tinde să repete ceiace din nefericire se petrece în prea multe comune, unde dreptatea este înlocuită cu politica. În aceste condiții împroprietărirea, în loc să ajute la stabilirea armoniei la sate, provoacă tulburări grave. Consilieratul agricol e dator să împiedice nedreptățile și să le repare acolo unde s'au produs.

x **Ministrul Muncii, d. dr. Lupu**, a plecat astăzi la Geneva, unde va reprezinta România al conferința internațională a Muncii.

Ateneul din Tatarași

comemorează pe Gheorghe Coșbuc

Duminică, ora 3 jum. are loc la Ateneul din Tatarași o șezătoare culturală închinată poetului Gh. Coșbuc, cu prilejul împlinirei a zece ani de la moarte.

Conferința va fi ținută de d. prof. C. Stamboliu, care va înfățișa viața și opera poetului din Năsăudul Transilvaniei, după care va urma o bogată parte artistică cu binevoitorul concurs al Seminarului „Veniamin Costache" D-nii Natalia Profir și Sava, artiști ai Teatrului Național și a d-relor d-lor eleve și elevi ai conservatorului ieșan: D-ra N. Popovici, d. Alexandrescu, d-ra Petrovici, d. Radu Botez, N. Marcovici, d-ra Alice Constantinescu, Allee Poltzer și Gh. Botez.

Intrarea liberă.

O MONEDA comemorativă

în amintirea cutremurului din Corint

Atena.—Ceps.—Guvernul grecesc a luat hotărârea de a se bate o monetă de argint în amintirea cutremurului de pământ din Corint.

Această medalie comemorativă va fi conferită comandanților navali străini, cari au ancorat în golful din Corint pentru a ajuta populația sinistrată; precum și membrilor misiunilor străine cari au participat la acțunea de ajutorare.

O doamnă din Fălticeni

se aruncă în fântână

Fălticeni 26 — Aseară a fost găsit într'o fântână din strada Coza-Vodă, cadavrul d-nei Eugenia Rosignon, în etate de 45 ani.

A sosit imediat la fața locului d. procuror Filipescu, împreună cu poliția. S'a stabilit că d-na Rosignon s'a aruncat în fântână, într'un acces de epilepsie. *Noir*

INFORMAȚII

x *Decernarea premiilor naționale ce urma să aibă loc ieri Vineri la ora 5 p. m., s'a amânat pentru Luni la aceiaș oră, din cauză că d. ministru Lapedatu, președintele comisiunei, a lipsit ieri din Capitală.*

x *Direcția generală c. f. r. și-a propus să facă economii și aceaceia a desființat biletele cu tarif redus pentru stațiunile balneare. Prin urmare în anul acesta, nu se vor mai elibera bilete cu reducere pentru băi.*

x Examenele sesiunei de Iunie la Facultatea de Medicină încep la 10 Iunie, iar facultatea de Drept între 5 și 20 Iunie.

x Cercetările agresiunei contra d-lui ing. Bejan sunt terminate au fost trimiși în judecată pentru loviri grave și violare de domiciliu av. Corneliu Codreanu și studenții V. Silaghie, Emil Ereneu, M. Tanasache și I. Banea.

x Ieri după amează pe munții Bucegi și pe Peatra Craiului a căzut o zăpadă abundentă. Prin împrejurimi (în jud. Brașov) a domnit un frig ca în toiul iernei.

x Ștefan Alchidim autorul crimei din Str. Crucei, a fost pus în libertate de Parchet—care a trimis dosarul spre continuarea cercetărilor conf. art. 45 c. p. Cab. 1 Instrucție.

x Tribunalul secția I, a judecat eri opoziția lui N. Iosipovici unul din autorii furtului de platină dela Universitatea din Iași.

Tribunalul i-a redus pedeapsa dela 2 ani, la 6 luni închisoare.

x La piața teatrului stă deschis un început de șanț, probabil de la o conductă de apă. Noaptea caii sant expuși să-și rupă picioarele.

Cei în drept au datorie să ia măsuri.

x *Afacerea Hăbuc.*—D. judecător de instrucție Culianu, continuând cercetările asupra isprăvilor faimoasei bande a lui Hăbuc, a luat câte un nou interogator banditului Nichifor Muzicescu și complicelui Dresaru de la Tg. Frumos.

Tot la acest cabinet este cercetat și banditul M. Leonte, care a făcut parte din banda Cantahuz-Hăbuc.

x PĂȚANIA UNUI HOȚ. — Individul Vasile Loghin a furat hățurile și căpăstrul nou dela locuitorul V. Bărbieru din com. Aronea cu care venise cu căruța la oraș și trase la cârciuma A. Aron din str. Vasile Conta 2.

Câțiva cetățeni luându-se după hoț, l'au prins; i-au pus căpăstru în cap și legat cu hățurile l-au dus la comisia 3-a unde se fac cercetările.

x *Astăzi a avut loc adunarea generală a acționarilor Băncii Moldova Iași, care a aprobat bilanțul și contul de profit și pierdere al acestei Bănci pe 1 27 decizând distribuirea unui dividend de 20 la sută pentru acest exercițiu.*

Adunarea generală a mai ratificat deciziunea Consiliului de Administrație pentru înființarea Agenției Socola și a sucursalei Vaslui.

x S'au luat probe de apă de la câteva cișmele din diferite puncte ale orașului. Rezultatele analizelor indică apa contaminată la trei cișmele, printre care și una din str. Vasile Conta, unde a bântuit anul trecut cu furie epidemia de febră tifoidă.

x Pentru Colonia de vară a elevelor de curs secundar, organizată de *Asociația Creștină a Femeilor*, la Brusturoasa, jud. Bacău, pe valea Trotușului, se primesc înscrieri pentru amândouă seriile și se dau informații în fiecare zi, dela 4—7 p. m., la sediul Asociației, str. Dancu 5.

x Adunarea Generală a Uniunei Ofițerilor de rezervă și retragere Secția Iași, are loc Duminică 27 Mai a. c. ora 10, la Societatea de Sport și Muzică str. Școalei de Arte.

x Se știe că depozitarul de vinuri S. Solomon din str. Adamachi, a fost condamnat la 100 000 lei amendă și 400.000 despăgubiri pentrucă a falsificat vinuri.

El a făcut apel care s'a judecat la Tribunalul secția II.

Tribunalul a admis apelul și a numit pe d-nii Adrian Mayer, C. Gheorghiu și Cosmovici să facă o nouă analiză a vinurilor.

x *La școala Comercială Elementară*, „Gh. Gh. Mârzescu" de Băeți din Iași, examenele particulare din sesiunea Iunie a. c. au loc după cum urmează: 5 Iunie, comptabilitatea, ora 2 p. m., 6 Iunie, Caligrafia, ora 3 p. m., 7 Iunie, Mărfuri, ora 2 p. m., 8 Iunie, Geografia ora 2 p. m., 9 Iunie, Istoria ora 2 p. m., 11 Iunie, Matematica ora opt a. m., 12 Iunie, Româna, ora opt a. m.

x Membrii Societății *„Propășirea lașilor"* din Secțiunea edilitară, se întrunesc astăzi ora 6 jum. p. m. la sediul asociațiunei Medicilor și Naturaliștilor (Muzeul de Istorie Naturală) sub președinția d-lui Gh. Cristofor.

La ordinea zilei:
1) Comunicări
2) Probleme noui edilitare.

x D. prof. Petre Andrei pleacă mâine în excursie cu un grup de studenți, în Bucovina.

x *Sfințirea bisericii din Mironeasa.* — Mâine dimineață va avea loc la Mironeasa-Iași, solemnitatea sfințirii bisericei istorice de acolo, care a fost restaurată.

Serviciul religios va fi oficiat de către P. S. S. Grigore, vicarul Mitropoliei.

La aceasta solemnitate va participa pe lângă capii autorităților administrative locale, și d. ministru Inculeț.

x Ploaia cu grindină care căzut Duminică seară asupra județ lui nostru, a făcut stricăciuni la viile din regiunea Bucium.

„SPIRITIST"
Prezicător SĂVESCU

Strada ETERNITAȚEI No. 58 (prin Târgu Cucului) **Singurul** este în **ROMANIA**

PREZICATOR documentat cu INVENȚIE proprii sigure — dau fără a-și face — reclamă mare—

Începând acum o nouă *„invenție"* în calculul „CIFRELOR" prezice, orice afaceri serioase la persoane serioase descoperă orice mistere sufletești din viață și dă toate lămuririle necesare pentru orice interes, sufletește, căsătorii, boale orice fel, comerciale, furturi, atât cât e posibil desigur.

Dă lecții de sugestiune și magnetismul—face magnetismul pentru vindecarea boalelor de nervi, anemie, dureri de cap, gânduri fixe, energie, boala dragostei (iubiri fatale) și deprinderi rele, liniște în căsătorie etc.

Discreție sigură. Toată țara prin scris. Consult. 9—12 și 2—7½ Duminică până la 4 după masă.

Umbrele
pentru soare și ploaie
Cu prețuri reduse se găsesc numai la
Fabrica de Umbrele
F. Kaufman
Str. Ștefan cel Mare 21
alături de mag. „La Vultur"
Atelier special de reparat și îmbrăcat umbrele

Cereți numai
Pălăriile de Paie
marca

DE VÂNZARE și DE INCHIRIAT 2 camere, bucătărie, cămară lemne, stradela Bărboi No. 4. Adresați proprietar Continental Camera 6, orele 8—10 și 3—6 p. m,

ELEMENTE TEATRALE

SUFLEURUL

(Continuare din pag. I-a)

tul i l'a dat imediat; dar bătrânul artist ne prinzându-l, s'a aplecat spre cușcă și cu cunoscuta sa bonomonie întrebă sufleurul destul de tare ca publicul să audă: *Plait-il?* și după ce auzi sufleurul repetându-i de a treia oară fraza, îi zise făcându-i și un compliment scurt: *„merci bien"*, iar publicul, care păstra cea mai deplină liniște din respect pentru octogenarul artist n'a murmurat dar din primile bănci s'a putut auzi scuza foarte meritată: *„Notre bon Got"*.

*

Sufleurul este de o absolută nevoe instituției teatrale și cine s'a încumentat de a-l suprima a făcut'o din o totală ignoranță despre sufletul artistului expus mulțimei auditorilor, față de care are a—și achita dubla personalitate ce s'a însușit-o prin rolul ce-l execută.

Și de această nevoe a ținut seamă cei vechi cu mult mai mare interes ca în ziua de azi, căci piesele clasicilor greci și romani erau reprezentate esclusiv după cetirea și tactul ce le transmiteau *gramaticii* îndrumători ai dicției și jocului. Acei „gramatici" trebuiau să fie la postul lor, ca și sufleurii de azi, pentru susținerea actorilor și unul din ei prin tactul ce'l bătea, susținea măsura timpurilor în succesiunea gesturilor după o anumită metodă ce se practica, pe când celălalt citea versurile după melopeea în care era scrisă piesa iar actorul îl urma cu cea mai mare precizione ca nu cumva să fie întrerupt și desaprobat de public cu cuvintele: *ce are a face aceia ce spui, cu ceia ce trebue să spui?*

Fără îndoială că e o mare deosebire între rolul sufleurilor de azi și al acelora din vechime, dintre cari unii învățau în acele vremuri dicția pe care trebuiau s'o urmeze actorii vorbitori, iar alții gesturile pe cari trebuiau să le facă cei cari întovărășeau pe vorbitori și corurile, iar arta de a regula gestul nu făcea parte din *rithmică* ca dicția, ci din *muzica hypocritică* numită la roman și *saltatio*,

Sufleurii de azi au însă partea lor grea și de care, dacă nu răspund față de public, răspund față de actori în mod moral când se produc încurcăturî în scenă provenite din eclipsa de memorie, distracție ori din nepregătirea trebuitoare.

Datorită inteligenții lor, în foarte multe cazuri sufleurii salvează situații, ba uneori chiar în mod eroic, suprimând scene ori refăcându-le mai sumar, dar punând în esență tot ce trebue ca acțiunea să nu sufere și publicul să nu rămâie rău impresionat.

(Urmează sfârșitul).

Dacă suferiți de inimă. Sau de alte boli, precum Anemie, Chloroză, Neurastenie, ș. a. economisiți-vă călătoria costisitoare în străinătate prin întrebuințarea produsului

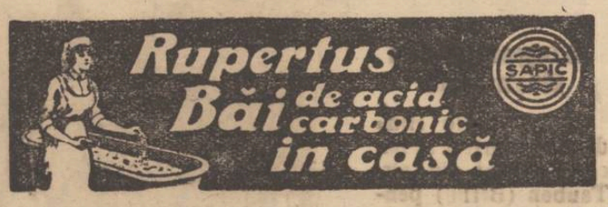

Consultați medicul Dvs. și cereți prospect gratuit la „SAPIC" Soc. An. pentru Industria Chimică Cernăuți.
De vânzare la toate Farmaciile și Drogueriile.
Băile de Oxigen „Ozona" cu catalysator organic, patent Dr. Wender, degajează oxigen în stare născândă. Se întrebuințează cu succes contra insomniilor celor mai rebele, nevralgiilor, tulburărilor nervoase ale inimei și pentru combaterea parasthesiilor la arteroscleroză.
Consultați Medicul Dv.
Fabricațiune exclusivă „SAPIC"-Fabrică Chimică Cernăuți

ANUL XXIV No. 8306 — 3 LEI EXEMPLARUL — MARȚI 29 MAI 1928

ABONAMENTE

Lei 1000 pe un an
„ 500 „ 6 luni
„ 300 „ 3 luni

OPINIA

ZIAR POLITIC COTIDIAN

ANUNCIURI
se primesc la toate
Agențiile de Publicitate
și la
Administrația ziarului
Iași—Str. Gh. Mârzescu 17

O comparație

Toată presa mondială a vorbit despre scandalul petrecut mai zilele trecute în Hyde-Park din Londra, scandal care aruncând o lumină nefavorabilă asupra organizației polițiste din Anglia, a pus un moment în pericol guvernul englez. Se știe cum s'au petrecut faptele: scriitorul și economistul bine cunoscut sir Leo Money și miss Irène Savage au fost arestați de doi agenți de poliție, sub învinuirea că ar fi atentat la bunele moravuri pe o bancă din Hyde Park.

La judecată, agenții au declarat că n'au văzut nimic; cei doi inculpați au fost achitați.

Imediat însă, autoritățile superioare polițenești au chemat pe d-ra Irene Savage și au interogat-o timp de cinci ore, fără să-i permită să comunice cu familia sau cu un avocat (motivul acestei anchete era de a ști dacă cei doi agenți s'au dedat la un șantaj sau au jurat strâmb).

Procedeul a scandalizat întreaga Anglie. Acolo nu poate ți nimeni reținut un timp așa de îndelungat (5 ore) fără mandat special și cu călcarea celor mai sfinte drepturi ale libertății.

Atacerea a fost adusă în fața Camerei Comunelor. Guvernul a suferit aspre critici pentru neglijența sa. Ministrul de interne Hicks a recunoscut imediat gravitatea chestiunii și s'a consfătuit cu președintele Camerei și doi foști miniștri de interne, unul travailist și unul liberal.

A doua zi, în fața unei Camere extrem de agitate, ministrul Hicks a arătat că chestiunea va fi supusă cercetării a două tribunale. Primul va ancheta tratamentul scandalos la care a fost supusă miss Savage iar al doilea va stabili împrejurările în care au fost arestați sir Leo Money și miss Irene Savage. În același timp se va lămuri temeiul plângerilor depuse în ultimele luni contra procedeelor adoptate de poliție.

Pentru aceste tribunale excepționale fiind nevoe de o lege, Camera Comunelor și Camera lorzilor au votat-o în ziua de 22 Maiu, *cu unanimitate.*

Din felul cum a decurs și cum a fost soluționat scandalul din Londra se vede cum știu englejii să-și apere libertatea. *Habeas corpus,* dreptul de pertectă stăpânire a cetățeanului pe viața și pe voința lui, a rămas sfânt și oricine îl atinge este pedepsit fără întârziere.

Ce țară de poveste apare pentru noi Anglia, ce minunat popor trebue să fie acela în care fiecare om are conștiința deplină a demnității și drepturilor lui.

Cași cum un spirit din cer ar fi vrut să se distreze, comparând orientul cu occidentul Europei,—în același timp cu „candalul din Hyde Park", în Romînia sunt arestați și ținuți săptămîni întregi în prevenție mai mulți ziariști, deși prin constituție este formal interzisă prevenția pentru delictele de presă.

Pe cînd în Anglia un popor întreg se ridică împotriva unei reținerii timp de 5 ore la poliție, la Romînia aproape nimeni nu se indignează de un abuz neînchipuit. Și totuși există (cel puțin așa pretindem) și la noi oameni cu simțul justiției, intelectuali care cunosc importanța libertății presei, etc, etc...

Deosebirea această profundă de atitudini pare aproape inexplicabilă. În adevăr, între Londra și București nu e o distanță așa de mare. Sun em tot în Europa, avem pielea albă și nu ne place să fim comparați nici cu popoarele din Asia, nici cu cele din Africa.

Totuși există o explicație a acestei profunde deosebiri de mentalitate. Englejii, galii, germanii și nordicii, n'au avut în trecutul lor, oricât de depărtat, instituția sclaviei. Oamenii au trăit liberi și s'au respectat între ei din veacul veacurilor. Aceste popoare n'au avut nici odată nici sclavie, nici derivația ei politică, dictatura. Dimpotrivă, grecii, romanii, popoarele orientului au practicat și practică însă sclavia. Urmașilor nu pot să șteargă amintirile organice lăsate de jugul milenar. De aceia se instalează aici atât de ușor dictatura, astăzi avem dictatură în Italia, Spania, Grecia și România, iar cetățeni, chiar când sunt înalți magistrați și profesori universitari își poartă umerii plecați, cași cum un jug inviz bil i-ar mai apăra încă.

I. L.

„OPINIA" LITERARA ȘI ARTISTICA

Vis burghez.

Dorința de a epata nu este adesea ori o simplă vanitate inutilă; ea se confundă frecvent cu un obiceiu înrădăcinat și zădarnic.

O persoană comandă o mâncare scumpă la restaurant, pentru că vecinii săi de masă îl privesc cu atenția concentrată. O doamnă își face special o tualetă luxoasă, numai din cauză că prietina ei poartă deasemenea o rochie bogată.

Și, din nefericire, aceasta e concepția și psicologia obișnuită a marelui public. Înainte de a se satisface pe sine, el trăește pentru alții!..

I. b.

FAPTE

Exodul artiștilor

După Adolphe Menjou și soții Fairbanks-Pickford, o serie de alți artiști americani de cinematograf vizitează în prezent Europa.

Maria Corda a fost de curînd la Berlin. Pola Negri va veni în Germania, ca și delicata Lilian Gish și Murnau, interpretul lui Faust.

Se vede că de atâta bine, artiștii au început să se plictisească în America!..

Piesa „Sacco și Vanzetti".

De curând s'a jucat la Berlin tragedia „Sacco și Vanzetti" în trei acte. Eroii principali nu sânt cei doi anarhiști defuncți, ci guvernatorul Fuler, care conduce întreaga acțiune a piesei.

(Continuare în pag. IV-a)

Din toată lumea

Americanii și alcoolul. — Combaterea alcoolismului a ajuns în America un punct de program politic. Guvernul din Washington a votat acum câteva zile un fond nou de 36 milioane dolari (aproape 6 miliarde de lei), pentru propaganda antialcoolică.

Totuș toate măsurile luate până în prezent s'au dovedit nefolositoare. În ultimii ani mai ales numărul alcoolicilor a crescut colosal, căci pretutindeni în America se vinde spirt tare, sub etichete de lapte, mentă, cidru, limonadă sau apă de dinți!..

*

Ex-prințul Carol se mută. — Se știe că fostul prinț Carol s'a stabilit la castelul Ardenne în Belgia, unde petrece în tovărășia d-nei Lupescu, joacă golf, tennis etc.

Dar ex-prințul nu-i mulțumit de noua lui locuință și de aceia a hotărît să se mute la o moșie vecină numită „La Tour du Rocher".

Conacul acestei moșii a fost pus în reparație și va fi amenajat după gustul și indicațiile d-nei Lupescu.

*

Fabrică de tablouri vechi. — La Frankfurt pe Mein (Germania) poliția a descoperit o fabrică pentru falsificarea tablourilor maeștrilor din vremea Renașterii.

Cîțiva pictori dibaci, executau tablourile, le dădeau aspect de vechime și semnau pe marii maeștri ai picturii din timpul medeval. Tablourile astfel falsificate, erau plasate la anticari și trimise în toată lumea. În special parveniții americani au căzut victimă falsificatorilor.

*

O femee enormă. — La Iazakovo în Rusia, a încetat din viață în vrîstă de 30 ani, femeia Nadejda Iakovlev, considerată ca cea mai voluminoasă femee din Rusia.

Nadejda cîntărea 205 kgr. și mînca zilnic cîteva kilograme de carne.

*

Diferite valori ale fierului.—După o statistică germană recentă, ar rezulta că fier simplu în valoare de 40 lei, transformat în poctoave valorează 120,50 lei; transformat într'un instrument agricol, 200 lei; transformat în ace, 3400 lei; transformat în nasturi, 30.000 lei, iar transformat în metal fin pentru făcut rotițe la ceasornice, valorează pînă la 200.000 lei.

*

Observații curioase.— S'a calculat că, punînd una peste alta 26.667 monede de 1 leu, s'ar ajunge la înălțimea turnului Eifel din Paris. Într'un metru cub ar încăpea 21.276.595 bucăți. Pentru a acoperi un metru patrat este nevoie de 3184 monede, iar pentru a face ocolul pământului cu aceste piese mici, ar trebui 2.000 miliarde bucăți, adică două mii miliarde lei. Frumoasă sumă!..

Olimpiada dela Amsterdam

Matchul de hockey între echipa franceză și cea germană care a avut loc la 22 Mai. Matchul s'a terminat în favoarea echipei germane cu 2 la 0. În ilustrația se vede șeful echipei germane Theo Haog în momentul cînd cîștigă al doilea punct.

ASPECTE

Recursul ziariștilor arestați

Casația s'a pronunțat, respingând ca inadmisibil recursul făcut de confratele nostru Ionel Țaranu dela „Dimineața"; nu cunoaștem încă motivarea deciziei înaltei noastre curți de justiție, dar cunoaștem argumentul procurorului general care a ridicat incidentul de inadmisibilitate: nu există nici un text de lege care să facă susceptibil de a fi atacat cu recurs mandatul de arestare emis de instanțele militare.

Există totuși două texte, în virtutea cărora, înalta curte ar fi putut respinge incidentul procurorului general: articolul 26 din Constituție și articolul 22 din Legea curții de casație.

Articolul 26 din Constituție, spune: „Arestul preventiv în materie de presă este interzis".

Articolul 22 din Legea Curții de casație, spune: „Ministerul justiției adresându-se prin procurorul general al Curții de Casație sau de-adreptul, sau în urma inițiativei luate de acesta și fără prejudiciul dreptului părților interesate, va denunța Curții de Casație orice act prin care judecătorii și-ar fi însușit atribuțiuni peste competința lor și ar fi comis vre-un exces de putere sau delicte relative la instrucțiunea lor".

Este incontestabil că justiția militară și-a însușit atribuțiuni peste competința ei atunci când l-a arestat pe Țaranu în dispretul categoric al textului din Constituție care oprește arestarea preventivă pentru orice delict comis pe calea presei.

Și totuși, Casația a găsit că nu există text care să-i permită a judeca recursul lui Țaranu împotriva actului justiției militare, când prin însăși legea ei de organizare este chemată să statueze asupra oricăror acte ilegale și a oricărui exces de putere comise de judecători.

Comentarea deciziei Casației o vor face specialiștii în revistele de specialitate și vor găsi argumente serioase pentru combaterea ei; noi subliniem numai, din primul moment, greșala instanței supreme care —de astă dată—a fost foarte puțin juridică în decizia sa.

Este cert că justiția militară nu e competinte a-l judeca pe Țaranu: cazurile Titel Petrescu și Enacovici au dovedit că înalta curte e de partea adevărului și a dreptății, când a casat fără trimitere sentințele de condamnare date de consiliul de războiu în afacerile acestor doui ziariști.

Și atunci? E competinte consiliul a aresta preventiv, dar nu e competinte a judeca? Trebue ca Țaranu să aștepte întâi condamnarea pentru a fi pus în libertate?

Avem tot dreptul să ne manifestăm nedumerirea, cel puțin.

G. SPINA

Spania se fascizează

O comisiune specială însărcinată, a întocmit un proect de nouă organizare constituțională a Statului Spaniol.

E vorba ca Spania să fie organizată pe baze corporatiste, după sistemul fascist din Italia.

Proectul va fi supus aprobării dictatorului Primo de Rivera; apoi se va cere avizul poporului spaniol, dar nu prin plebiscit, ci printr'o modalitate pe care guvernul din Madrid o va preciza ulterior (va fi, probabil, o falsificare a voinței populare).

ACTUALITĂȚ

VREM SILUETA!

SANATATEA SACRIFICATA MODEI

Sexul frumos e în special și întotdeauna atent la tot ce-i dictează moda capricioasă. Acum de pildă multe femei sunt într'o continuă preocupare spre a dobândi o siluetă grațioasă, care le-ar asigura un succes hotărât în anumite domenii feminine.

Și cele mai puțin tinere ca și cele tinere caută toate mijloacele posibile și imposibile ca să-și însușească grațiile feline, liniile proporționale și formele elegante ale unui trup subțire și delicat. Deși poate multe străduințe rămân zădărnicite la impertinenta rezistență a fizicului, totuși în dorința de a câștiga o siluetă cu orice pret femeile s'au pus în slujba ei, ca în a unei divinități atotputernice. O cultivă cu adâncă ascultare devenind adesea credincioase convinse care o slăvesc îndeplinind posturi regulate, de câteva ori pe săptămână, alegând ca aliment de post „lămâia" iar ca băutură „ceai amar" sau chiar oțet. Doar, doar se va îndura sfânta siluetă și le va ierta... păcatele de grăsime ale trupului, împrăștiind harul binecuvântat al liniei armonioase, în locul excrescențelor de forme.

Toate aceste canoniri se încheie însă de multe ori printr'un epilog la fel de crud și de adevărat. Multe din trupurile fragede cad victimele siluetei în devenire. Căci sănătatea ca și puterile se ruinează, iar plămânii refuză să mai lucreze pentru noul organism „siluetă". Bacilul care ne pîndește la fiecare pas își găsește adăpost prielnic în trupul dezarmat și sleit.

Iată de ce multe din femeile care sunt sclavele modei se ofilesc mai devreme decât le comandă soarta. În Franța în special, o bună parte din femei ascund tuberculoza într'o siluetă grațioasă.

Pentru vanitatea unei calități efemere să sdruncini deci sănătatea unei vieți întregi! Ce fel de generații vor da aceste femei când într'o bună zi vor îndeplini datoria de mamă.

Dar,...în această chestiune delicată, concepțiile femeilor dovedesc bine, că nu posedă încă o..."siluetă" definitivă...

Ly. G.

NOTA VESELĂ

Sinceritate,

—„Ah, bărbate dragă, pentru un automobil mi-aș da jumătate din viață".

—„Foarte bine, chiar mâine am să-ți cumpăr două automobile".

„Ziua mamei"

În luna aceasta toate țările au serbat *o zi a mamei,* aducând prinos de recunoștință acelora care perpetuiază viața și se jertfesc pentru creșterea pruncilor. Ilustrația noastră reprezintă un sugestiv tablou al pictorului Waldmüller, intitulat „Duminică după amiază".

SUFLEURUL

Apostolii scenei

Soarta sufleurilor la noi. — O meserie grea și multiplă. — Sufleurii de la Teatrul Național din Iași.

(Urmare)

La noi ca pretutindeni unde nu se dau destule repetiții pieselor și nici chiar înscenarea lor nu-i îndestulătoare, sufleurul are mult de lucru, fiind că trebue să și sufle, și cu gestul de multe ori să scoată afară pe actorii sau să-i bage în scenă și în plus să le indice ce au de făcut. Ce mișcări pentru ca acțiunea să nu cadă în lâncezeală.

Din acest punct de vedere e de netăgăduit că sufleurii de la noi au fost și ei ca și actorii niște martiri în apostolatul artei. Deși poate la început ca traiu erau unii mai deasupra nevoii, pe urmă, cușca din fața scenei devenind o profesiune, sufleurii au trăit cam de la o laltă din greu și au muncit și mai din greu.

Nu voi pomeni de sigur că un Ionescu de la Brad sau fratele său Neculai, fost pe urmă profesor Universitar și nici de Dim. Gherghel, mare proprietar și alți câțiva cari au urcat scena și au cântat în operă ori au jucat drame și comedii servind rând pe rând ca sufleuri, dar voi spune că *Theodor Portiriu* a fost cel dintâiu sufleur profesionist, și că era un om intel gent și dornic de ridicarea scenei moldovenești, pentru care a și scris câta-va piese originale și a tradus mai multe din franțuzește.

După dânsul a urmat *Anton Camban,* care era și avocat, iar prima lui soție artistă.

Nu mult însă după moartea ei a renunțat definitiv la profesia de sufleur, și rămase avocat.

După dânsul a fost angajat *I. Botez* — morfinistul — în a doua direcție a lui Neculai Luchian, care urca scena din când în când pentru a cânta cuplete, căci avea o voce de tenor apreciabilă. — După Botez a fost pentru o stagiune *Iancu Carageale* fruntașul scriitor dramaturg, venit din București cu trupa lui Mihail Pascaly și Const. Dimitriade sub direcțiunea lui Neculai Luchian.

În intervalul de la 1875—87 s'au mai perindat încă câțiva, dar cari n'au putut rezista, așa că de la 1880 a fost angajat Savel Mavrodin care a stat mai bine de opt ani ca sufleur dar găsindu-se și el obosit, a părăsit cușcă naționalului ieșan pentru o ocupație mai tihnită și mai sigură și productivă, în birourile C. F. R. În locul său a luat răspunderea cuștei Ioan Pavlescu care se găsea printre coriștii încercați ai teatrului.

Ioan Pavlescu a fost un adevărat hamal „judecând după munca ce avea ca sufleur și scriitor de role pentru teatrul

(Continuarea în pag. 4-a)

Ucigași !

Țânțarii răspânditori de boală sunt un pericol mult mai mare pentru omenire decât tigrul. Țânțarii propagă din locurile lor de prăsire - mlaștine și bălți - frigurile și malaria. Țânțarii vă distrug somnul și vă otrăvesc corpul. Distrugeți-i înainte de a fi atacați. Flit este arma, intrebuințați-o din belșug.

Flit vă curăță casa in câteva minute de muște purtătoare de boli, țânțari, ploșnițe, gândaci, furnici și purici. El pătrunde in crăpături, unde insectele se ascund și se prăsesc și le distruge ouăle.

Flit distruge moliile și larvele lor care mănâncă țesăturile. E ușor de intrebuințat. Nu pătează. Chimiști cu reputație mondială au perfecționat Flit-ul. Fatal insectelor, e nevătămător omului.

De vânzare la drogherii farmacii, vopselării, marile magazine, ferării.
Exclusivitatea generală DROGHERIA STANDARD,
București, Strada Zorilor No. 2

DISTRUGE : Muște, Țânțari, Furnici, Ploșnițe, Gândaci, Molii, Pureci.

AMATORI FOTOGRAFI

Intrebuințați

Placa „OPTA"

care prin extrema sa rapiditate permite instantaneul in cazurile cele mai dificile;

Placa „S. E."

orthocromatică fără ecran și anti-halo, care a cucerit plața fiind preferată de toți amatorii.

Care amator nu apreciază plăcile

BLEU și SIGMA

introduse și cunoscute în România de mai bine de 50 de ani prin calitățile lor neîntrecute!

Pentru a fixa bogatele colorite ale primăverei, minunile peisagiilor de toamnă sau apusul soarelui întrebuințați placa

„AUTOCHROME" Lumière

Cu nouile

Hârtii „VIRA"

(la lumina zilei)

obținețf copii de o bogată tonalitate și de o incomparabilă finețe de detalii.

Toate aceste remarcabile creațiuni sunt monopolul celei mai vechi fabrici de materii sensibile

Société „LUMIERE" Paris-Lyon

al cărei renume este mondial;
ele se găsesc la toate magazinele speciale.

Cereți mostre dela Reprezentantul general pentru România

ARTHUR RYSER, București

Calea Moșilor No 95

se caută revânzători pentru Iași

Atențiune

Pentru umplerea unui gol adânc simțit în partea de sus a orașului s'a deschis în str. Sărăriei No. 232 lângă piața Sturzoaei un depozit de cherestea sub denumirea;

„MARGINA"

bine asortat, unde clientela este servită cu cea mai mare conștinciozitate și cu prețuri mai eftine ca ori unde.

Posedă mijloace proprii de transport la dispoziția clientelei.

Se fac înlesniri de plată fără nici o dobândă.

Inainte de a cumpăra vizitați dar, depozitul de material lemnos: **„MARGINA" din Sărărie 232** spre a vă convinge.

FRIZERIA „FIGARO" R hmil Haim, strada Cizmăriei No. 37, caută de urgență un lucrător bine plătit.

DE VÂNZARE un piano Bruder Mikula. A se adresa strada Elena Doamna No. 17, la d-na Ornștein.

Pentru Apicultori!

Faguri artificiali din ceară de albine cu garanție curată, lucrați după metoda cea mai nouă în banda lungă lățime a până la 30 cm. cu celule adânci cu prețul mai eftin ca ori unde precum și cu ceara clientului veți fi servit la timp la vechiul apicultor

IOSIF DREER
Pașcani

Publicațiune

Manufactura de tutun Iași, având nevoie de circa 500 vagoane lemne de foc esență fag dispicături, tăietura anului 1927 pentru nevoile personalului.

Aduce la cunoștința celor interesați că în ziua de 15 Iunie ora 10 a. m. se va ține în biuroul Direcțiunei Manufacturei licitație publică conform Legii Contabilității Publice.

Această fiind cea de a treia și ultimă licitație, în caz că va fi fără rezultat, se va procede conform art. 85 din suscitata lege.

No. 3449 | 23 *Direcțiunea*

PIERDUT actul de naștere, certificatul de bună purtare eliberat de Primăria Iași, buletinul biuroului populației și livretul de armată eliberat de Reg. 53 Infanterie, contg. 1905.

Le declar nule și fără valoare în mâinile oricui s'ar găsi.

MILICIUC GHEORGHE
Iași, str. Baciu No. 12

Subsemnatul Dr. N. Alexandrescu str. Săvescu No. 5, declar ca pierdută și fără valoare în mâinile oricui se va afla adeverința de subscriere No. 4970 din 30 Noembrie 1925 pentru 5 acțiuni Lei 2500 aSoc. Comunale de Electricitate și chitanțele de rate, acțiuni însemnând acontul de Lei 625.

VOIAJOR fost comerciant Manufactură și Galanterie, caută angajament pentru întreaga țară. Adresați ziar sub Ieșan.

DE INCHIRIAT două camere mobilate cu intrare separate în str. Lăpușneanu No. 35 în curte jos la Elisée.

Dr. H. Wechsler

Boli interne, Genito-urinare
Sifilis
DIATERMIE
pentru boli urinare, boli de femei, reumatism, nevralgii, migrenă, gută, diabet, boli de stomach etc
Consult: 8-11 a. m. 2-8 p. m.
IAȘI, str. Armeană 4

Dr. L. BALLIF

medic primar
BOLI MENTALE ȘI NERVOASE
str. Alexandri No. 5
(Laboratorul Dr. Franke)
Consult. 6 — 7 jum. p. m.

De vânzare

In strada Baciu un imobil cu două apartamente și un loc viran având fațada în strada Zugravilor și în strada Baciu.

Se vinde și parcele.

A se adresa la Banca Moldova, Secția Contencios.

O logodnă la orfelinatul evreesc

Eri a avut loc în sala de serbări a orfelinatului evreesc din localitate logodna primei orfane de răsboi din orfelinat.

A asistat la această ceremonie un public foarte numeros și o delegație de orfane împreună cu corpul didactic al soc. Ocrotirea Orfanilor de Războiu.

După oficierea serviciului și ritualului a luat cuvântul d-nul *Gutman, Dr. Thenen* care închină în sănătatea M. S. Regele Mihai I și felicită tânăra pereche.

D-l *av. H. Gherner*, într'o frumoasă alocuțiune, arată cum s'a întemeiat așezământul, sacrificiul ce s'a făcut și se face pentru întreținerea lui. Arată cum dragostea părintească a fost înlocuită cu dragostea mare și îngrijirea din partea doamnelor ce conduc instituțiunea. Arată activitatea M. S. R. Maria care secondată de Principesa Olga Sturza, a întemeiat numeroasele orfelinate, părintești căminuri pentru copii celora ce s'au sacrificat pentru un ideal.

D-l Gherner aduce omagiile ale tuturor oamenilor de bine ce întrețin acest orfelinat, și [illegible]hee printr'o frumoasă urare adresată tinerei perechi.

Mare bataie de flori la Copou

Duminică 3 Iunie va avea loc în aleea Eugenia Ghica dela Copou, *o mare bătae de flori*, organizată de societatea „Propășirea Iașilor" și de „Coloniile școlare".

Un comitet compus din persoane de bună voință și de bun gust, se ocupă de tot ce poate asigura pe deplin succesul acestei inițiative.

Muzică, flori, suprize, bufete alese, splendide echipagii înflorite, concursuri, premii,—nimic nu va lipsi dela această serbare, cea mai reușită din câte au avut vr'odată loc la Iași.

Toată lumea bună și-a dat întâlnire, în ziua de 3 Iunie, la Copou, pentru a petrece câteva ore delicioase.

Agricultori, Podgoreni,

Asigurați holdele, viile voastre, contra

GRINDINEI

la *„Asigurarea Românească"*
Iași str. Lăpușneanu 40
Telefon 192

DOCTOR
LOUIS MENDEL
DENTIST
S'a mutat
în strada Lăpușneanu 41
vis-a-vis de Hotel Palace

De închiriat

apartament nou, în strada Păcurari 29, vizibil între orele 9—12 dim.

RUBRICA DE ȘAH

(48) 28/V/1928

Probleme din primul concurs al „Opiniei"

Problema No. 64

MOTO: „Fortunatus I"

9+7=16

Alb dă mat în două mutări.

*

Problema No. 65

MOTO: „Fortunatus III"

8+8=16

Alb dă mat în două mutări

*

Rectificare—La Problema No. 62, în locul calului alb dela b8, puneți unul negru.

Timpul pentru trimiterea soluțiilor este de o săptămână de la apariția rubricei.

Orice cetitor al „Opiniei" poate trimite soluțiile, începând cu dezlegarea din ce rubrică dorește. La întrunirea a 100 de puncte va primi un premiu constând dintr'o carte de șah. Dezlegarea unei probleme în 2 mutări se socotește 2 puncte, a unei în 3 mutări 3 puncte, a unei în 4 și mai multe mutări 4 puncte. Orice corespondență privind această rubrică se va trimite pe adresa: Aurel Lernovici, Str. Zugravilor No. 44 bis.

Poșta Redacției.— „Fortunatus II" nu se rezolvă dacă se joacă 1..., Nf8.

ȘTIRI

*

România la Olimpiada dela Haga

O echipă de șah, formată din 4 jucători și o rezervă va participa la olimpiada dela Haga și va juca în marele turneu al statelor. Turneul va începe la 20 Iulie crt. Până acum s'au înscris peste 20 de state. In fruntea echipei noastre se va găsi dl. Tyroler, campionul țării.

—Matchul Bogoliubow Enwe s'a terminat cu + 3 — 2 = 5 în favoarea primului.

— Matchul Viena-München, jucat cu câte 15 participanți s'a terminat cu victoria Vienei: 8 1/2 contra 6 1/2.

— Campionatul Elveției s'a terminat cu victoria maeștrilor: Hans și Paul Johner.

— *Revista de Șah*—Iași No. 5 (Mai) Director: Mihail Sadoveanu, a apărut cu un bogat material. Abonamente 300 lei anual, 175 lei jumătate an.

Aurel Lernovici.

Rezultatul alegerei de la Sculeni-Iași

Eri a avut loc alegerea comunală la Sculeni (Iași). Au candidat două liste: No. 1, liberală și No. 2 naț.-țărănistă.

Biroul electoral a fost prezidat de d. judecător Gaube.

La despuierea scrutinului rezultatul este următorul: înscriși 1238; votanți 945; anulate 22.

Lista No. 1, 545 voturi.

Lista No. 2, 381 voturi.

A fost declarată aleasă lista No. 1, iar lista No. 2 a obținut cincimea.

Noul consiliu comunal se compune din d-nii: M. Stavilă președinte, Th. Bărbieru, C. Morariu, T. Morariu, S. Firdman, Gh. Carabanu, Gh. Casian (liberali), Gh. Morariu și P. Galic (naț. țăr.) membrii.

x A fost prins individul Luca Ioan din Uricani, dezertor din Reg. 7 Roșiori.

Incăerare pentru un gard

Piatra-Neamtz. — In satul Calu Iapa, din cauză că săteanul Gh. Ilarie și-a construit gardul avansând pe terenul comunal mai multe femei au distrus îngrădirea și i-au dat foc.

Supărat, Gh. Ilarie a sărit asupra femeilor, lovind pe una din ele, Maria a Catrinei cu un par la cap.

In stare disperată femeea a fost internată în spital.

Parchetul a dispus cercetări.

„Bucureștii... petrec" !...

Revistă în 3 acte și un prolog de Ben-Eli la Teatrul „Pomul-Verde"

Ansamblul evreesc de revistă ce joacă de câteva zile în teatrul sub cerul liber „Pomul Verde", cunoaște mari succese, morale și materiale.

„Bucureștii... petrec", ultima lucrare a talentatului revuist *Ben-Eli*,—deși se ocupă de viața specifică a Bucureștiului,— a interesat în mare măsură și pe spectatorii ieșeni. Spunem aceasta luând, drept martori: ropotele de aplauze, bisările tuturor cupletelor, și hohotele continue de râs sănătoș ale publicului spectator.

Desigur, în mare parte succesul se datorește și excelentei interpretări. *Adolf Teffner* se întrece pe sine însuși. *Sidy Thal* este o „garçoană" și o „Josephine Backer"...plină de draci, *Sadigurscki* în cupletul „milionului" merită să fie auzit. *Jenny Zeltzer* și *Jenny Șmilovici*, apariții agreabile. De altfel ca și d-nii: *Rinzler, Libows*, și d-nele *Simovici, Rinzler, Kaiman* etc.

Orchestra măestrit dirijată de dl. *Bindștein*. Decorurile sugestive. *„Bucucureștii petrec"* se joacă încă astă seară.

Deci...

BL.

SPORTUL IEȘAN

„Concordia" învinge „Macaby" Ciclism

Eri a avut loc pe terenul Parcului Sportiv „Regele Ferdinand I, un match de foot-ball între asociațiile sportive „Concordia" și Macaby.

In repriza întâia, câteva situații periculoase lă poarta Macabylor au fost salvate de N. Kelman cari s'a remarcat ca un element de valoare. Dar după câtva timp, printr'o eșire greșită a portarului Schachman, Tacine (Concordia) marchează primul gol. Au urmat câteva situații dificile și la poarta Concordiei, cari au fost înlăturate de Talmainer. Repriza I-a se sfârșește cu 1—0 în avantajul Concordiei.

In repriza a doua se observă o îndârjire a ambelor echipe astfel că Tacine reușește să mai marcheze 3 goluri. Matchul se sfârșește cu 4—0 în favoarea Concordiei.

Inaintarea Macabylor s'a dovedit de astă dată, foarte slabă remarcându-se lipsa jucătorului Veinberg, iar la apărare, lipsa lui Naum.

Dela Concordia remarcăm pe: Taciuc care și-a evidențiat calitățile sale de bun technician și pe Talmaines.

Iar dela Macaby:

Kelman, care deși rănit deasupra ochiului stâng, a desfășurat o activitate febrilă.

Arbitrul d. Toporăscu, corect.

Godell

*

Ciclism. — Eri a avut loc în Iași concursul ciclist organizat de clubul *„Marmon"*. Au fost calificați următorii concurenți: I. H[illegible]ciuc Gh. cu media orară 30 km., II. Cioltan E., III. Cioltan I. și IV Beltzer A. „Marmon". Comisar G-ral d. E. Crüll.

INFORMAȚII

x INCENDIU. — Un incendiu a distrus ieri gospodăria săteanului Ilie Barbu din com. Petrești—Iași. Focul a mai mistuit și o magazie de ceriale, pricinuind pagube însemnate.

x *Vineri 1 Iunie* a. c. pleacă la București echipa Soc. de gimnastică, Sport și Muzică compusă din 24 gimnastici împreună cu 10 membri din comitet, pentru a participa la congresul și a X-a serbare a Societăților federale de gimnastică. Se prevede o prea frumoasă reușită.

„UNIREA"

Societate Română de Asigurări în Ploești

Capital Lei 10 milioane

Aduce la cunoștința asiguraților săi că Reprezentanța din Iași și-a mutat sediul din Piața Unirei 5 în str. Cuza-Vodă 75 (vis-a-vis de Banca Moldova).

Totodată roagă pe asigurați că Sâmbătă 2 Iunie a. c. ora 9 a. m. să fie prezenți la Reprezentanța locală pentru a fi de față la acordarea împrumutului seria doua, care vor fi achitate de însuși Domnul Director H. C. Lewy.

VIZITAȚI LOCALUL

„VÂRFUL CU DOR"

strada Uzinei 52 (Clădirea proprie) Renovat în întregime cu 2 mari saloane.

Se servește conștiincios tot felul de Băuturi alese. Mâncări calde și reci, atât ziua cât și noaptea. Prețuri populare. Cinema, Distracții, Program Artistic, Muzică, *Intrarea gratuită.* Se închiriază saloanul pentru Baluri, serbări, etc.

Deasemenea și camere cu preț redus.

Se angajează artiști și artiste, cântărețe, oferindu-se casă, masă și gaj foarte convenabil.

O DISTINSA CAPELA DE DAME

va concerta cu începere de Vineri 1 Iunie în localul

Berăria și Restaurantul „ELYSÉE"

ULTIMA ORA

Cum vor decurge formalitățile împrumutului

— Convocarea adunării generale a Băncii Naționale.—Când se va deschide Parlamentul. —

Bucureşti 28.—Inainte de sesiunea Parlamentului, se afirmă că va avea loc o adunarea generală extraordinară a Băncii Naționale care să voteze convenția împrumutului de stabilizare cu băncile străine.

Convocarea adunării Băncii Naționale trebuește făcută cu trei săptămâni inainte, conform regulamentului.

Era vorba ca parlamentul să se deschidă la 15 Iunie. Față de convocarea Băncii Naționale e probabil că parlamentul se va deschide în primele zile din a doua jumătate a lunei Iunie și va lua imediat vacanță pentru a aștepta adunarea de la Banca Națională.

Apoi parlamentul va vota împrumutul de stabilizare.

*

D. Barbu Ionescu va fi expulzat

Londra 28.—Se anunță că în cursul acestei săptămâni, ministrul de interne englez va fi interpelat în Camera Comunelor în chestia uneltirilor d-lui Barbu Ionescu în legătură cu afacerea fostului prinț Carol.

Telegrama afirmă că guvernul englez are intenția să expulzeze pe d. Barbu Ionescu.

Două eleve se sinucid la Fălticeni

Fălticeni 28.— Aseară la ora 5, pe strada Broscărie s'a sinucis cu trei focuri de revolver în tâmplă, d-ra Ana Strova ski, de 17 ani, elevă în clasa 6 secundară.

Cauzele actului disperat nu se cunosc.

*

Astăzi dimineață, eleva Olga Iohan Dumbroski din clasa 3-a secundară, în vrâstă de 14 ani, pe când se afla în curtea școlii a înghițit o pastilă de sublimat. In urma unei grabnice intervenții medicale fetița a fost salvată.

Cauza actului disperat sunt notele rele. *Notr*

Moartea d rului Crivetz

DIN DOROHOI

Dorohoi.—O telegramă sosită astă noapte din Bucureşti, anunță încetarea din viață a doctorului N. Crivetz din localitate.

Defunctul a fost mult timp medicul primar al județului și orașului Dorohoi, ca om și medic și-a îndeplinit cu mult idealism datoria față de societate.

Doctorul Crivetz a fost medic colonel în rezervă, a luat parte la campaniile 1913—1916 și 1918 Suferise de cancer și în ultimul timp boala i se agravase. Moartea lui va fi adânc simțită de Dorohoeni.

Moare în vârsta de 62 ani.

Justus

Eliberarea ziariștilor arestați

Bucureşti 28. — Ziariștii arestați la Jilave, vor fi puși în libertate astăzi după amează.

D-l căpitan Marțian Ionescu de la consiliul de război al corp. II a a pus concluziile pentru eliberarea lor.

Altă sinucidere la Fălticeni

Fălticeni 28.—P. Tănase, subchirurg la spitalul israelit din localitate a înghițit azi dimineață două pastile de sublimat. Dîndu-i-se imediat ajutoare, disperatul sub-chirurg a fost salvat.

Cauzele încercării de sinucidere nu se cunosc.

NO R.

Arestarea unui factor poștal

delăpidator în Iași

In cuprinsul circomscripției II, a fost arestat un anume Iulian Critzan.

Incepându-se cercetări s'a putut stabili că numitul e factor poștal la Suceava și dispărut dela serviciu delapidând suma de 60.000 lei.

Interogat Iulian Critzan a mărturisit delapidarea.

*

Dealtfel autoritățile din Suceava dăduseră circulări pentru urmărirea delapidatorului.

In urma primelor cercetări făcute la comisia II, factorul poștal delapidator a fost înaintat Sâmbătă Brigăzii de Urmărire.

*

Aici cercetările au fost complectate și astăzi Iulian Critzman va fi înaintat Parchetului.

Nenorocire pe Mare

Paris 28— Se anunță din Madrid, că pe plaja Almuera, un vas de pescuit s'a scufundat din cauza exploziei unui motor. Trei pescari au fost uciși.

Cinci cazuri de tifos exantematic în Iași

De unde provine epidemia

Sâmbătă s'au declarat în localitate cinci cazuri de tifos exantematic.

Un caz s'a declarat chiar la spitalul de izolare, bolnavul fiind un agent sanitar de la acel spital, însărcinat cu deparazitarea.

Celelalte patru cazuri s'au declarat în mahalaua Frumoasa.

Bolnavele sunt patru femei care au lucrat la viile din jurul Iașului, și au venit în contact cu lucrători basarabeni din județele contaminate de tifos exantematic.

*

Două din bolnave au fost imediat internate în spitalul de izolare.

Celelalte două s'au ascuns în râpele din dealul Cetățuiei și greu au fost găsite. Ele au fost izolate ieri.

*

D. dr. C. Tănăsescu, medicul șef al orașului a început de îndată ancheta pentru a stabili de unde provine epidemia. Din primele cercetări reiesă, așa după cum arătăm mai sus, că femeile au venit în contact cu lucrători din județele contaminate de exantematic.

REP.

In jurul împrumutului extern

Guvernul e optimist.— Seziunea extraordinară a parlamentului

Bucureşti 28. — In legătură cu mersul tratativelor pentru încheierea împrumutului se dau următoarele amănunte:

D. Vintilă Brătianu e convins că în cel mai scurt timp se vor duce la bun sfîrșit discuțiile în curs.

Guvernul crede să poată afirma că dificultățile mari au fost biruite. Numai sunt greutăți decât acelea ridicate de „Stock Exchange". Pentru a se rezolva această chestiune a fost trimis la Londra d. Bădulescu, secretar general al Ministerului de Finanțe. Guvernul mai crede că va putea convoca parlamentul între 15 și 20 lunie în sesiune extraordinară. Sesiunea va dura 10 zile.

Se vor vota două sau trei legi în legătură cu stabilizarea. Parlamentul nu se va ocupa de nici o altă chestiune.

Criza de guvern din Grecia

Declarațiile d-lui Venizelos

Atena 28.—Președintele Conduriotis a avut eri o nouă constătuire cu d. Venizelos în vederea rezolvării crizei de guvern.

D. Venizelos a declarat ziariștilor că a suggerat d-lui Conduriotis, un nou guvern al coaliției partidelor democrate.

După părerea d-lui Venizelos, în cazul când această coaliție nu s'ar putea face, criza va trebui rezolvată imediat și dacă va fi nevoe, se va disolva Camera.

*

Atena 28. — Criza politică va fi în curând soluționată prin însărcinarea d-lui Zaimis de a forma noul cabinet.

Incăerare

între poliție și comuniști la Berlin

Berlin 28.—Poliția a vrut să oprească defilarea unui cortegiu al foștilor combatanți comuniști pentru a preîntâmpiaa incidente. Comuniștii nu au dat ascultare și agenții polițienești au făcut uz de bastoanele de cauciuc cu care erau înarmați. S'a produs o ciocnire între polițiști și comuniști, trăgându-se mai multe focuri de revolver. Dintre manifestanți au fost un mort, 2 grav răniți și câțiva mai ușor răniți. S'au operat mai multe arestări.

Crucea încredințată de Papa generalului Nobile, comandantul dirijabilului „Italia" care explorează regiunile polului Nord. Se știe că generalul Nobile a înfipt zilele trecute această cruce chiar în regiunea corespunzând axei polare, îndeplinind astfel dorința înaltului prelat.

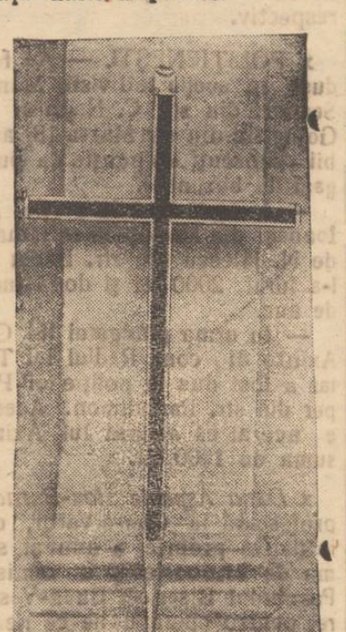

x Aseară a sosit în localitate d. Râșcanu inspector ad-tiv din ministerul de interne. D-sa va face o inspecție la Prefectura de județ.

Inmormîntarea lui Titus Enacovici

Bucureşti 28.— Ieri a avut loc înmormântarea regretatului inginer și ziarist Titus Enacovici directorul ziarului „Cuvântul".

Au ținut cuvântări domnii Pamfil Șeicaru, Gongopol, deputatul Sever Bocu din partea partidului național-țărănesc, G. Popescu-Botoșani, Lorin Popescu și alții.

Cortegiul a trecut prin fața redacției ziarului „Cuvântul" unde a vorbit d. Devechi în numele personalului.

Inhumarea rămășițelor pământești ale lui Enacovici, s'a făcut la cimitirul Belu.

Mari agitații anti-italiene

în Jugoslavia

Belgrad 28. — Ziarele fasciste au anunțat că manifestanți italieni au atacat localul consulatului Jugoslav din Zarra, maltratând personalul și rănind pe consulul Simiei, care a fost transportat la spital.

Belgrad 28.—Faptul a produs mare agitație în toată Jugoslavia. S'au făcut manifestații de protest în contra Italiei, la Belgrad la Split, la Zbenic, unde vitrinele italiene au fost sparte.

Manifestanții au pătruns în localul societății de navigație „Pola" dându-se la devastări.

Ministrul italian a protestat. Guvernul jugoslav și-a exprimat părerea de rău, regretând incidentul, tocmai în momentul când se ratifică tratatul dela Nettuno.

Mari reduceri la taxele de export

Bucureşti 28.—Delegația economică a guvernului a hotărât să lase liber la export fără autorizație specială toate esențele de stejar, fag, carpen, frasin, nuc, paltin, teiu, plop, mobile

In general toate taxele s'au redus simțitor. Taxa de export la cai, 1000 și 500 lei. Taxa pentru miere de albine, conserve de legume și fructe, lapte pulverizat, mezeluri, bomboane, săpun de lux, zahăr, se suprimă, plătindu-se numai o taxă statistică de 500 lei la vagon.

La făina de grâu o mie lei vagonul iar derivatele făinoase 500 lei vagonul.

INFORMAȚII

x *Statuia lui Eminescu.*—Sâmbătă 26 Mai a avut loc la Ateneul Păcurari, concursul pentru statuia lui Eminescu.

Premiul I a fost decernat sculptorului I. Schmidt Faur, Premiul II sculptorului R. Hette, iar al III profesorului sculptor Mateescu.

Valoarea statuei este de 1.300.000 lei și cu executarea ei a fost însărcinat d. I. Schmidt Faur.

x Vineri, d. profesor dr. Ciucă, împreună cu studenți din anul al cincilea de medicină, au vizitat fabrica textilă de la Copou, însoțit fiind și de d. dr. C. Vasiliu medic primar al județului.

x Un îndrăzneț furt s'a comis în str. Ștefan cel Mare.

In lipsa de acasă a d-lui Iohan Zerfas răufăcători prin cheiu potrivit s'au introdus în locuința sa și apoi în atelierul de cizmărie, furând pieile ce atârnau pe un raft.

Se fac cercetări.

x ACCIDENT. — Mașina 23 a fabricei Goetz-Tarcău, în drum dela Tulgheș spre Corbu a dat peste locuitorul Teodor Roșu, de 24 ani, rănindu-l grav.

Teodor Roșu a fost dus în agonie la spital.

x Prefectura poliției primise o reclamație din partea societății de asigurare Centrala Moldovei, contra câtorva asigurați care instigă pe ceilalți asigurați să nu mai plătească ratele și să ceară prin Parchet restituirea sumelor vărsate.

Domnul Eugen Closs, directorul prefecturei a citat ieri pe cei reclamați luându-le un interogator.

Pentru astăzi dimineață a fost citat și un delegat al societății. In cele din urmă d. Closs a reușit să liniștească spiritele agitate.

A rămas ca societatea să se înțeleagă de bună voie cu asigurații.

ȘCOLARE.— Inscrierile pentru examenul de bacalaureat din sesiunea lunie crt. se primesc la Inspectoratul școlar local, până în ziua de 5 lunie.

— D. Găvănescul, directorul seminarului pedagogic din Iași, a obținut un concediu de boală.

De asemenea au obținut concedii d-na El. Golbenco, învățătoare din Soroca, și d. G. Stănescu Nedelcu dela aceiași școală.

x *Cadavru pescuit.* — Pe teritoriul com. Prisacani-Iași, a fost pescuit în Prut, cadavrul soldatului Alexa Spanciuc, din corpul IV Arm., care s'a înecat zilele trecute pe când făcea baie în Prut la Ungheni.

x Delegația permanentă studează chestia prețului la carne. Engrosiștii au urcat prețul, așa că detailiștii nu pot vinde carnea cu prețul fixat de primărie.

Se va numi o comisiune care să tranșeze chestiunea.

x Poliția gării a înaintat Parchetului pe Gh. Ioan, care controla călătorii în gară, dându-se drept agent de siguranță.

x La cimitirul israelit, s'a celebrat Joi un parastas, în memoria tânărului Zisu Naumescu, mort pe câmpul de onoare. Au asistat fratele defunctului, d. Naumescu, directorul „Gazetei capitalei" și membrii familiei.

ECOU

— Magazinul „Cristian" a primit berete „Basque" în toate culorile, inclusiv albe, calitate superioară.

„COLUMBIA"
SUCURSALA IAȘI
V. & P. SUFRIN
STR. LAPUȘNEANU 41
Pentru sezonul de vară
Anunță pe D-nii, **escursioniști, vilegiaturiști** *și acei care după o zi de lucru doresc o plăcută și distractivă recreație, să-și* **procure** *de la* **oasa noastră,** *plăci și aparate* **„COLUMBIA"** *care sunt cele mai cunoscute din lume.*
Vânzare în rate
Condiții avantajoase și speciale pentru d-nii militari, preoți și toți, domnii funcționari de stat.

Ingrijiți-vă copiii
Pentru curățarea sângelui la adulți și copiii, cereți:
Sirop Iodoferat pentru limfatici
Sirop Iodotanic pentru rachitici
Sirop Iodoferat cu fosfor pentru sifilitici
Sirop Iodoferat cu merour
Preparate de Farmacistul Werner
Aprobate de Consiliul Sanitar Superior

Magazinul de ferărie
en-gros „CONTINENTALA" en-detail
IULIUS SIMOVICI
s'a mutat în casele proprii
Strada Școalei de Arte No. 8 bis
peste drum de Soc. Gimnastică, Sport și Muzică
unde desface mărfurile cu prețuri reduse.
Asortiment complect.

Dr. Alexandru Hohmann
chirurg-mamoș
Specialist în boli de femei
fost asistent la
clinicele și spitalele austriace
s'a mutat
str. I. C. Brătianu 189
(casele d-lui farm. Blumenfeld)
Raze ultraviolete și curenți de înaltă frecvență cu aparate speciale pentrn tratamentul bolilor de femei.

DOCTORUL
R. DAMSKER
str. Ghica-Vodă No. 44-46
MEDICINA INTERNA,
SIFILIS și GENITOURINARE
tratează prin
DIATHERMIE
Bolile interne, reumatismul, guta, nevralgii, etc.
Bolile urinare și boli de femei
Cons. 8—11 a. m. și 3—7 p. m.

DOCTOR
N. L. Birnberg
Specializat la Paris
Boli interne, boli de femei Naștere.
Tratamentul bolilor de inimă, plămâni
Curenți de Inaltă Frecvență
IAȘI—STR. CUZA VODA No. 1
(vis-a-vis de Farmacia Jelea)
Consult. 10-12 a. m. și 3-7 p.m
Pentru saraci zilnic gratuit

DOCTOR
Sebastian Pineles
medic de spital
Specializat la Paris și Viena
în boli de copii și sugaci
RAZE ULTRAVIOLETE
Consult. 2—4 p. m.
str. Gh. Mârzescu 16, etaj
(Casele foste Kessim)

STIRI DIN TARĂ ŞI STRĂINATATE

„OPINIA“

literară şi artistică

(Continuarea din pag. I-a)

Personal acesta ar acorda toată simpatia lui celor doi italieni. Dar e funcţionar şi are răspundere. El sufere grozav în clipa când trimite pe condamnaţi la scaunul electric.

Şi piesa a obţiuut mare succes la Berlin, chiar din partea comuniştilor.

Nu se găseşte un Shakespeare

Casa de filme „British International“ intenţionează de mai mult timp să filmeze viaţa lui William Shakespeare. Dar până în prezent nu s'au găsit interpreţi care să samene fidel eroului şi persoanelor din anturajul său. Ceiace ar putea dovedi, că nici măcar ca fizic, nu există un al doilea Shakespeare.

Levi şi Napoleon.

Un scriitor povestea recent o caracteristică anecdotă:

Părinţii micului Isac priveau cu admiraţie la odrasla lor, care se juca pe covor cu nişte soldaţi de plumb.

— „Presimt, dragă Levy, că băiatul nostru va ajunge un militar, ceva extra“...

Levy zâmbeşte şi spune:

— „Las'să ajungă. De ce să nu ajungă ?.. Se zice doar că Napoleon a lăsat moştenitorilor o avere colosală“.

Diferite ştiri

— *Reangajarea* artistei Marioara Voiculescu la teatrul Naţional din Capitală, a stârnit numeroase discuţii în comitetul de direcţie. Până în prezent, distinsa actriţă n'a fost reangajată.

— *„Piano-canto“* este o ultimă invenţie pariziană. Pianul este înzestrat cu un aparat electric, care permite de a se obţine sunete prelungite la infinit.

— *„Oh, bărbaţii !!!* este titlul unei comedii în patru acte de Alfred Capus, care în traducerea d-lui Emil D. Fagure, obţine un strălucit succes în Capitală.

Explicaţie

La teatru:

Autorul: —„Doamna Mateescu, care precum se ştie are un fin gust literar, n'a căscat nici odată la piesa mea. În schimb mitocanul ei de bărbat căsca întruna“.

Un prietin: „Păi, să vezi, el are dinţi naturali“.

O linie ferată Iaşi-Nistru

Ministrul comunicaţiilor a dispus terminarea liniei ferate de la Iaşi până la Nistru.

Această linie trece prin Bălţi —Floreşti cu punctul final Mateuţi, care este aşezat chiar pe malul Nistrului.

Linia ferată va trece şi pe la marginea Tg. Rezina.

Terasamentul acestei linii a fost construit încă din primele zile ale alipirei Basarabiei, calea aceasta fiind necesară pentru apărarea strategică.

În cursul acestor zile, se vor forma trenurile necesare transportărei şinelor şi traverselor necesare construirei liniei.

Cazul ziariştilor arestaţi

Deschiderea unei campanii pentru apărarea libertăţilor constituţionale.

Sâmbătă, cu prilejul adunării generale a Uniunii avocaţilor la Bucureşti, d. Trancu-Iaşi a adus în dus în discuţie chestiunea ziariştilor arestaţi împotriva prevederilor expuse ale constituţiei. D-sa a propus şi adunarea a admis ca Uniunea să alcătuiască o moţiune de energică protestare, în care să anunţe campania pentru introducerea unui text de lege graţie căruia Curtea de Casaţie să aibă dreptul şi datoria de a judeca şi anula actele abuzive ce calcă libertăţile prevăzute în ori ce legi, dar mai cu seamă în pactul fundamental.

Solemnitatea din Mironeasa-Iaşi

Sfinţirea bisericei.—Anchetă contra preotului din sat care a refuzat să participe la solemnitate

Ieri dimineaţă a avut loc solemnitatea sfinţirei bisericei din com. Mironeasa, de curând restaurată.

Biserica a fost clădită în anul 1831 de doi ţărani.

Au participat din Iaşi, d-nii ministru Inculeţ, George Brăteanu, C. Toma, Victor Iamandi, Ed. Lăzărescu, I. Zipa, X. Eraclide, Mih i Borcea, Şerban, O. Băncilă, dr. C. Vasiliu, Ing. Grigoriu, Manea, C. Rusovici, C. Săteanu, Titus Alexandrescu, Platon, I. Bantaş, Al. Brandea, Feraru etc.

Din împrejurimi au venit câteva sute de ţărani cu nevestele lor, în haine de sărbătoare.

*

La orele 10 dimineaţă s'a oficiat serviciul religios de către P. S. S. Arhiereul Grigore Leu, Vicarul Mitropoliei, înconjurat de un sobor de preoţi.

Au rostit apoi cuvântări Arhiereul Leu, d-nii ministru Inculeţ, învăţător Popescu, George Brăteanu, Eduard Lăzărescu şi Negură-Vaslui.

La orele 1 solemnitatea era sfârşită.

*

A avut loc apoi o masă copioasă pentru întreaga asistenţă.

D. ministru Inculeţ a toastat pentru M. S. Regele şi Înalta Regenţă. Au mai ridicat toasturi d-nii George Brăteanu, C. Toma, Victor Iamandi, Lăzărescu, Şerban, M. Borcea etc.

*

După amiază a avut loc o frumoasă serbare la şcoala din Mironeasa.

Aici a ţinut o cuvântare învăţătorul Gaman şi a răspuns d. ministru Inculeţ.

*

Este de menţionat faptul că preotul Teodorescu de la biserica sfinţită a refuzat să participe la solemnitate. Autorităţile clericale vor deschide o anchetă, faptul fiind de o gravitate excepţională. P.

x **Doctorul Brener** *specialist mamoş*, boli de femei, consultă dela 2 până la 6 p. m

Soarta dirijabilului „Italia“

De două zile, dirijabilul „Italia“ care a plecat de la Kingsbay în regiunile polului Nord, nu mai trimete nici o ştire. Se pare că aeronava, fiind luată de vânturi violente, a isprăvit proviz a de benzină. Totuşi dirijabilul s'ar putea menţine în aer încă vre-o opt zile.

La Roma, ştirile sosite de la Kingsbay au provocat mare îngrijorare.

Guvernul Norvegian a hotărît trimeterea unei expediţii de salvare. Vor lua parte şi cunoscuţii exploratori ai polului nord, Amundsen şi Suedruw.

Două sinucideri la Vaslui

Dramă amoroasă.

Vaslui 28. — Eri s'a relatat telefonic parchetului local o sinucidere petrecută în următoarele împrejurări:

Flăcăul D-tru Bărbuţă din com. Lipova, în vârstă de 18 ani, nutrea o pasiune înflăcărată pentru o tânără fată din acelaş sat cu el. Cu toate că avea numai 18 ani, dorind să fie sigur de aleasa inimii lui, o ceru în căsătorie. Părinţii fetei îl refuzară însă, întrucât el nu-şi făcuse încă stagiul militar.

Tânărul amorez refuzat, plecă mâhnit spre casă. El hotărâse să se sinucidă, căci după un scurt timp i se făcu rău. Ai săi îl transportară în grabă în spitalul din com. Băceşti, jud. Roman.

Cu toate îngrijirile, tânărul intră în agonie. Din puţinele sale cuvinte s'a înţeles că a băut o cantitate însemnată de esenţă de oţet.

Parchetul local a intervenit la parchetul din Roman pentru a se dispune facerea unei autopsii.

*

Sinuciderea din apropierea Vasluiului.—Astăzi dimineaţă la trecerea unui tren de marfă între staţia Munteni şi cantonul No. 39 din apropierea staţiei Vaslui, femeia Maranda Vi P. Ursache din com. Lipov t s'a aruncat înaintea maşinei. Maşinistul n'a mai avut vreme să înfrâneze şi corpul femeii fu strivit de roţile trenului.

Se pare că victima suferea de o boală mintală. Coresp.

Tentativă de asasinat în Tataraşi

Urmările unui chef

Ieri după amiază, Vasile Dumbravă din str. 7 Oameni şi Gr. Sbiereanu din str. Dancu se întorceau dela o cumetrie din Ciurchi. Ajungând pe strada Salhana, ei au început să se certe.

La un moment dat Dumbravă a scos un cuţit şi i l-a înfipt în spate lui Sbiereanu, care a căzut într'un lac de sânge.

Victima a fost dusă la grupul I Aviaţie unde i s'au dat ajutoarele necesare. După ce a fost pansat, Sbiereanu a fost dus acasă.

Vasile Dumbravă a fost dus la secţie unde se fac cercetări.

Crimele din jud. Fălciu

Un grup de săteni atacă pe un învăţător. — Crima din pădurea Băgău

Huşi 28. — Între o parte din locuitorii satului Plotoneşti, jud. Fălciu, şi învăţătorul Diaconu s'a iscat o neînţelegere gravă, care a degenerat într'o cruntă agresiune.

Neînţelegerea a pornit dela parcelarea şi posesiunea unor porţiuni de pământ. Sătenii, îndârjiţi pe învăţător, au atacat locuinţa acestuia şi l-au maltratat în mod îngrozitor.

În timpul încăerării s'au tras şi focuri de armă, fiind loviţi doi locuitori. Un plugar a descărcat un foc asupra unui agent fiscal, fără însă a-l nimeri.

Se fac severe cercetări pentru stabilirea şi arestarea vinovaţilor.

*

Ieri, în pădurea Băgău, s'a descoperit cadavrul ciobanu'ui Nicolaie Bărbuţa din satul Zgura, prezentând urme de violenţă. Se crede că ciobanul a fost ucis. Aceasta este ţa patra crimă în curs de 8 zile, în jud. Fălciu.

Succesul unui compozitor ieşean

La concursul organizat anul acesta de către „Societatea Ortodoxă“ a femeilor Române, pentru compoziţii corale, a fost premiată lucrarea „Liturghia“ pe motive bisericeşti orientale a d-lui G. Galinescu profesor din Iaşi. D-sa, pe lângă că e icenţiat în Teologie, a făcut şi studii strălucite muzicale la Bucureşti şi Leipzig, şi în afară de premiul Societăţii Ortodoxe a mai fost premiat în două rânduri din fondul „Gh. Enescu“ al ministerului artelor, pentru lucrări sinfonice. Lucrările sale executate acum la Paris de către soc. „Cântarea României“, precum scriu ziarele, au avut un succes răsunător. Nu ne îndoim că autorităţile eclisiastice îl vor încuraja şi-şi vor da toată silinţa ca să păstreze pentru biserică, acest element de valoare.

Grav accident de tren

Un sătean din jud. Iaşi omorât de trenul Iaşi-Hârlău.

Un grav accident de tren s'a petrecut eri pe linia ferată Iaşi-Hârlău.

Săteanul Const. Oilă din com. Leţcani-Iaşi, pornise în dimineaţa zilei de ieri spre o comună vecină la o rudă a lui. Pe drum el a fost ajuns de trenul Iaşi Hirlău şi dându-şi pr a t rziu s ama de pericol, n'a mai avut timp să se ferească, şi a fost cuprins de tren p linie.

Const. Oilă a fost oribil mutilat. El a murit imediat.

Bătae între capii unei com. din jud. IAŞI

Ajutorul de primar arestat

Un grav conflict urmat de bătae s'a petrecut alaltăeri în com. Prisacani-Iaşi, între primarul şi ajutorul de primar de acolo.

Din motive politice, d. Ion Brătuleanu primarul com. Prisacani, este de mult în duşmănie cu ajutorul de primar Alecu Manolache.

Cei doi rivali s'au întâlnit alaltăeri la cârcuima din sat.

După ce au băut împreună, capii comunei au început să se certe, şi curând cearta a degenerat în bătae. A intervenit apoi şi Ion Manolache, fratele ajutorului de primar, — şi împreună aceştia l'au bătut grav cu ciomege pe d. Brătuleanu.

Intervenind jandarmii cei doi agresori au fost arestaţi.

Ei au fost aduşi la Iaşi şi vor fi înaintaţi parchetului.

Comemorarea lui G. Coşbuc

Serbarea dela Ateneul Tataraşi

La Ateneul din Tataraşi, s'au comemorat eri d. a. zece ani dela moartea marelui poet al neamului, Gh. Coşbuc.

D. profesor *C. Stambolu* a avut frumoasa însărcinare de a rosti cuvântul care să caracterizeze pe genialul poet al neamului.

D-sa, cu multă însufleţire şi cu un deosebit şi bine simţit sentiment, a elogiat pe marele poet naţional,—descriind cu talent, pe Gh. Coşbuc de când a pornit de acasă de la el de la Năsăud şi până ce, la Bucureşti, acum zece ani, s'a stins ca om, — sădind dela început şi cultivând apoi până la sfârşit, iubirea de neam şi contribuind, printre ceilalţi apostoli ai neamului nostru, la realizarea idealului Naţional.

Conferinţa d-lui profesor *C. Stamboliu* a fost răsplătită cu ovaţiuni de o aleasă asistenţă ce a umplut vasta sală a Ateneului.

S'au executat apoi bucăţi muzicale de către corul Seminarului Veniamin şi de diferiţi artişti.

INFORMAŢII

x **Comemorarea lui Vasile Alexandri.**—Sâmbătă 2 Iunie, la 6 d. a. va fi la Academia română, şedinţa festivă pentru comemorarea poetului Vasile Alexandri.

Vor asista: M. S. Regina Maria, membrii Înaltei Regenţi şi membrii guvernului.

A doua zi, Duminică Academia română va face un pelerinaj la mormântul poetului.

x Banca Atachi din Soroca a fost reclamată Parchetului Iaşi pentru excrocherie.

x Ziarul nostru a relatat impresionanta sinucidere a d-nei Fifiţa Elena din Mah. Iarmaroc No. 3.

După chinuri de câteva zile, d-na Fifiţa Elena a încetat din viaţă.

x Vaporul „Împăratul Traian“ care după cum se ştie a eşuat la Tatlagiac lângă Constanţa, va fi vândut cu 2500 lire sterline casei Gastaldi din Genova.

x Consiliul facultăţii de Drept sezisat de cererea d-lui prof. Valeriu Bulgaru de a fi ridicat la rangul de prof. definitiv, va forma comisiunea de 5 care să se pronunţe asupra activităţei pedagogice şi publiciste p terenul universitar, a d-lui prof. Bulgaru.

x D. dr. D. Frühling a fost avansat L. Colonel de rezervă.

x În cursul zilei de ieri poliţia a făcut o razie în tot oraşul. Au fost prinşi vre-o 60 de indivizi certaţi cu justiţia.

Ei vor fi triaţi azi.

x În cursul lunei Iunie va avea loc examenul de generali. Comisiunea examinatoare se compune din d-nii general Petala, preşedinte şi Zadik, comandantul corp, 4 Armată şi Oiteanu, comandantul Corp. 5 membri.

Comisiunea va fi complectată de câte un inspector de armă respectiv.

x POLIŢIENEŞTI. — Au fost duşi la secţie indivizii Manaş Sender din str. C. Negri şi S. Goldştein din str. Marta 18, ambii cunoscuţi de poliţie ca pungaşi de buzunare.

— A fost dusă la secţie M. Ioanaşi din Mogoşeşti reclamată de N. Jălescu din str. Baciu că i-a furat 2000 lei şi două inele de aur.

— În urma plângerei lui Gh. Axinte din com. Rădiul lui Tatar a fost dus la poliţie loil Poper din str. Pantelimon. Acesta e acuzat că a furat lui Axinte suma de 1400 lei.

x *Dna Aspasie Slon-Burada*, profesoară la Conservator, din iniţiativă proprie, a adunat suma de 21.000 lei şi a remis-o Parohului Bisericei Buna-Vestire, pentru operaţiunile ce necesită acel Sfânt Lăcaş.

Fapta vorbeşte dela sine.

Vom publica lista bine-voitorilor donatori.

x *Caricaturistul SELL* va deschide în localitate, la începutul lunei Iunie, o expoziţie de schiţe, desenuri şi figuri ieşene şi din Capitală. Succesele din trecut ale desinatorului nostru, ne scutesc de orce laudă şi recomandaţie.

x *Furt în Mitropolie.* — Ieri dimineaţă femeia Maria Dimitriu a fost surprinsă la mitropolie pe când a sustras toţi banii donaţi de public.

Ea a fost dusă la Brigada de Urmărire.

„SPIRITIST“
Prezicător SĂVESCU

Strada ETERNITAŢEI No. 58 (prin Târgu Cucului) **Singurul** este în **ROMANIA**

PREZICATOR documentat cu INVENŢIE proprii sigure — dar fără a-şi face — reclamă mare— începând acum o nouă *„invenţie“* în calculul „CIFRELOR“ prezice, orice afaceri serioase la persoane serioase descoperă orice mistere sufleteşti din viaţă şi dă toate lămuririle necesare pentru orice interes, sufleteşte, căsătorii, boale orice fel, comerciale, furturi, atât cât e posibil desigur.

Dă lecţii de sugestiune şi magnetismul—face magnetismul pentru vindecarea boalelor de nervi, anemie, dureri de cap, gânduri fixe, energie, boala dragostei (iubiri fatale) şi deprinderi rele, linişte în căsătorie etc.

Discreţie sigură. Toată ţara prin scris. Consult. 9—12 şi 2—7½ Duminică până la 4 după masă.

Doctor A. Dascăl
BOLI de COPII şi INTERNE VENERICE şi SIFILIS
Tratamentul radical al Blenoragiei acute şi cronice. Injecţiile intravenoase cu Neosalvarsan
Consult. şi tratament: 10—12 a. m. şi 2—8 seara
Iaşi, str. Cuza Vodă 42 (casele Cristofor) vis-a-vis de Camera de Comerţ

DENTISTUL
Fr. Grünberg
cu Institutul dentar, în
Strada Cuza Vodă No. 1
(vis-a-vis de Farmacia Jelea Halta Sărărie)
Execută toate lucrările de chirurgie şi proteză dentară după ultimele cerinţi ale ştiinţei.
Preţuri modeste
Consult. 9—1 şi 2 jum.—7

Doctor B. Fischer
fost intern al Spit. Sf. Spiridon
BOLI INTERNE ŞI FEMEI GENITO-URINARE
Curenţ de înaltă frecvenţă
strada Cuza Vodă 46
(fost cabinetul Dr. Silberstein)
Consult.: 8—11 a. m. — 2-4 şi 6—8 p. m.

DOCTOR
A. Hoffmann
fost intern al Spitalului S. cola
Boli nervoase şi mintale
Boli de nutriţie
Consult. 9-11 a. m.—4-7 p. m.
str. Ştefan cel Mare 13
(Intrarea prin bolta farmaciei Coniver (Poli k)

DOCTOR
Dora Coslowsky
MAMOŞ
de la clinicile din *Paris* şi *Montpellier*
BOLI DE FEMEI, NAŞTERI
Consult. 3—6 p. m.
Strada Cuza Vodă No. 16

DOCTOR IN MEDICINĂ
M. WECHSLER
Specializat în Franţa în
ARTA DENTARĂ
Boli de gură şi de dinţi
Consult. 9-12 şi 2-7 p. m.
IAŞI, Str. Ştefan cel Mare 16
Casele Leon Mayer

SUFLEURUL

APOSTOLII SCENEI

(Continuare din pag. I-a)

tătăcitor dela o sală la alta, în urma arderei clădirei dela Copou.

Fără dînsul actorii nu se bizuiau să lasă la rampă, atât să obicinuise cu el şi îndemânarea ce o avea de a-i susţine, fiind că atunci ca şi mai înainte şi chiar în urmă, până mult în coace, se jucau cele mai adesea câte două piese noui pe săptămână, ceia ce însemna pentru actori o supra-încordare a memoriei iar pentru Pavelescu o muncă grea, care l'a răzbit şi căpătând boala de inimă, a murit în preajma războiului.

Flagelul acesta abătându-se asupra ţărei noastre la 1916, o bună parte a Societăţilor Dramatice din Bucureşti şi Craiova s'au refugiat în Iaşi, unde negreşit s'au constituit împreună cu cea locală în o mare companie sub aripa ministerului Instrucţiei Publice. Serviciul de sufleur îl făcea mai des dl. Victor Botez pe care îl schimba pe acela de recuzitor.

Plecând cu toţi ceilalţi spre locurile lor, d. V. Botez se întoarse şi el la Bucureşti, rămânând în Iaşi ca angajat d. Constantinescu însă găsindu-şi loc mai bun şi mai îndemânatic la Cluj, plecă acolo, iar pentru scena ieşană se angajă tânărul Adrian Pascu, care continuă şi azi acest serviciu.

Fiind distoinic, a prins firul meseriei cu multă uşurinţă aşa că acuma o mânueşte cu o deosebită artă, Paralel cu ei, s'a desvoltat gustul şi simţul dramaturgiei dând până acuma lucrări meritorii şi cari apărând la rampă au fost foarte bine primite şi apreciate de public.

A lucrat în colaborare cu demnul artist Sandu Teleajen *„Culburi stărămate“*, o puternică dramă socială, şi *„Craiul Vînt“*, poem destul de interesant prin scenarul strâns legat, iar singur până azi d. Pascu a scris *Irena, Comedia Vieţii şi Comedia Morţii* cu scenarii foarte atrăgătoare şi nu numai distractive dar şi cu un fond psicologic demn de ţinut în seamă.

Paralel cu d-sa în lucrări s'inguratice, dl. Teleajen a dat la lumina rampei *Când ies paraele*, fantazie dramatică în trei acte, care i-a pus în evidenţă mijloacele de care dispune pentru a intra şi ca scriitor în cariera dramatică apoi *Moşnenii*, piesă în 3 acte cu o acţiune cât se poate de interesantă căreia i-a urmat în cele din urmă *„Ţiganca“* şi acum de curând comedia *„Jucăria Dracului“* jucată cu mult brio în cursul acestei stagiuni.

EM. AL. MANOLIU

ANUL XXIV No. 6307 — 3 LEI EXEMPLARUL — MERCURI 30 MAI 1928

ABONAMENTE
Lei 1000 pe un an
„ 500 „ 6 luni
„ 300 „ 3 luni

OPINIA

ZIAR POLITIC COTIDIAN

ANUNCIURI
se primesc la toate Agenţiile de Publicitate şi la Administraţia ziarului Iaşi—Str. Gh. Mârzescu 17

BIBLIOTECA UNIVERSITĂŢII IAŞI

Să respectăm pe bătrâni...

Sunt foarte multe probleme nerezolvate în ţara noastră. Ne plângem de mari şi strigătoare nedreptăţi. Nu există totuşi o chestiune mai părăsită, o injustiţie mai dureroasă ca felul cum sunt trataţi pensionarii statului. In vorbirea obişnuită cuvântul pensionar este legat de ideia unei vieţi tihnite. Statul plăteşte în fiecare lună, iar pensionarul se bucură de bani fără nici o obligaţie. Aşa gândeam cu toţii înainte de războiu când în adevăr, pensionarii puteau să-şi trăiască anii bătrâneţii într'o senină bună stare. Astă-zi însă, greşim privind în acelaşi chip pe funcţionarii retraşi la limita de vârstă. Situaţia lor s'a schimbat în rău: fericiţii de ieri, sunt astăzi nenorociţi. In criza teribilă provocată de războiu, pensionarii au fost sacrificaţi fără milă. Societatea, în egoismul ei, a căutat să satisfacă repede pe funcţionari. Aceştia sunt elementele viguroase, care pot lucra şi care, la nevoe, au destule mijloace să-şi impue pretenţiile cu forţa.

Pensionarilor nu li s'a dat decât a treia parte din sporul acordat celor din activitate. S'a comis astfel o cruzime şi o laşitate. Este neomenos să faci pe bătrânii osteniţi şi bolnavi să-şi pună din nou problemă existenţei ca un tâlhar care intră în viaţă.

Căci pensia le este absolut insuficientă, şi pentru a-şi agonisi diferenţa până la minimul necesar existenţei, pensionarii sunt nevoiţi să se angajeze prin birouri particulare, sau să cerşească sub diferite forme. Dacă sănătatea nu-i ajută, îi pândeşte mizeria, disperarea, sinuciderea. A nu plăti pensii egale cu leafa corespunzătoare gradului celui scos din funcţiune este şi o laşitate profund imorală. Pensionarul n'are cum se apăra, nici cu ce ameninţa. Nu-şi poate da demisia, nu poate face grevă. E dezarmat. Şi tocmai pe el îl loveşte statul. Dar tăierea lefii funcţionarului eşit la pensie mai constitue o pildă foarte descurajatoare pentru cei care muncesc cinstit. După ce o viaţă întreagă slujbaşul a lucrat într'o instituţie, la sfârşit se vede congediat cu un sfert din leafă. E caşi cum ai pedepsi pe un om care ţi-a făcut un serviciu bun şi necesar.

Sacrificarea pensionarilor s'a făcut printr'un fel de consens general. Loc celor tineri şi valizi, spunem cu toţii. Uităm însă că deviza are şi partea a doua: respect şi grijă pentru cei bătrâni. Suntem un popor foarte tânăr şi avem egoismul feroce al copilului lăsat în voia lui. Trebue să ne înfrânăm, să ne impunem norme morale pe care să le păzim cu sfinţenie chiar când ne cer sacrificii. Intreţinerea decentă a pensionarilor, deşi impune sforţări de ordin material, este o înaltă datorie de ordin sufletesc.

— 1 —

Actualităţi politice

Liberarea ziariştilor

Ziariştii arestaţi la Jilava au fost puşi în libertate. Faptul nu ne impresionează. Mai tare neam mirat şi ne-am indignat când au fost închişi, călcându-se unul din principiile înscrise în constituţie. Respectul acestei legi fundamentale e pentru noi un lucru firesc, fără care s'ar introna anarhia. De aceia, liberarea ziariştilor ni se pare cel mai normal şi singurul lucru care putea fi făcut. Mai gravă şi mai inexplicabilă ni se pare purtarea celor ce-au trimes la Jilava, odată cu slujitorii presei, constituţia ţării.

Ciotul sârbesc

In Serbia s'au desfăşurat mari manifestaţii contra italienilor. Furtuna aceasta a izbucnit pe neaşteptate, în momentul chiar când guvernul din Belgrad căuta o înţelegere cu Italia.

Faptul acesta dă loc la bănuieli. Agitaţiile recente au putut fi provocate chiar de agenţii d-lui Mussolini care, în politica sa imperialistă, vrea să înlăture din cale „ciotul" sârb sc. Câte odată însă, asemenea piedici neînsemnate pot răsturna chiar un imperiu. Vezi Austro-Ungaria...

INTER.

„OPINIA" LITERARA ŞI ARTISTICA

Romanul cu bandiţi.

La o anumită vârstă, când pofta cititului deabea se iveşte, foiletoanele şi fascicolele îndopate cu aventuri şi peripeţii îndeplinesc un rol util şi hotărâtor. Acum zece ani, îmi amintesc personal, că eram cel mai fanatic admirator al lui Sherlock Holmes, Nick Winter, Hary Taxon et ejusdem farinae. După câtva timp aceleaşi fapte şi intrigi senzaţionale au început să mă plictisească. Şi atunci am purces să gust şi să apreciez adevărata literatură, cea bună şi serioasă. Pasiunea şi nevoia de a citi mi-au creat-o însă incontestabil „Rocambole" sau „Misterele Parisului".

Deaceia nimeni nu trebue să se revolte împotriva romanelor de aventuri. Ele sânt un fel de anticameră, unde se pregăteşte o evoluţie viitoare. Se cere doar un singur lucru: aceste romane să fie curat şi decent compuse.

I. b.

FAPTE

Boxerul şi literatura.

Dintre toţi boxeurii, cel mai cult este Gene Tunney, actualul campion mondial. Chiar acum câteva zile, el a ţinut la Universitatea din Yale (Statele-Unite) o conferinţă despre William Shakespeare.

Invidiosi, colegii săi de ring, care au asistat în număr mare la prelegerea lui Tunney, au început să facă gălăgie în sală şi să se boxeze reciproc... în glumă. Dar şaga a degenerat îndată într'o adevărată demonstraţie pugilistică, ceiace l-a determinat pe vorbitor să ceară evacuarea spectatorilor turbulenţi.

Apoi, foarte calm Tunney a încercat cu o deosebită convingere să demonstreze că Shakespeare era un pasionat sportsman. Desigur însă un gimnast al poeziei şi cugetării profunde l..

Actorul asasin.

Firmin Gémier, marele actor şi regizor francez, este şi un excelent om de spirit.

De curând, fiind întrebat de nişte gazetari, ce face după spectacol, el le răspunse:

(Continuarea în pag. (4-a)

ASPECTE

Tot în chestia presei

Deci ziariştii arestaţi vor fi puşi în libertate, nu în urma unei decizii a Curţei de casaţie, aşa cum ar fi vrut opinia publică să se întâmple, ci prin voinţa guvernului care consideră că şi-a dovedit suficient forţa şi bunul plac.

Este un caz pe care va trebui să-l reţinem şi să ne referim la dânsul cât mai des, de câte ori guvernele noastre vor comite acte de arbitrar la adăpostul stării de asediu, menţinută fără sens şi fără lege în anumite regiuni ale ţării.

Dar e bine să mărturisim că nici ziariştii nu ştiu să-şi apere cum se cuvine libertatea şi că ezită să păzească la măsurile dictate de împrejurări pentru a dovedi că sânt în realitate o forţă.

S'au adunat toate asociaţiile de presă, au discutat pe larg cazul Ţaranu şi al celorlalţi colegi arestaţi, au preconizat o serie de măsuri şi totul s'a redus la o moţiune suficient de blajină, identică tuturor moţiunilor cari se rezumă întrunirile noastre publice.

Dacă asociaţiile de presă ar fi procedat la acte imediat, manifestându-se cu hotărâre, guvernul liberal ar fi trebuit să se supună şi s'ar fi dat şi un avertisment guvernelor viitoare; greva generală a ziariştilor ar fi avut o însemnătate deosebită, un stat neputând suporta ignorarea totală a vieţii sale publice.

Dar era de luat măcar o măsură de satisfacţie morală: excluderea din Sindicatul ziariştilor a domnilor I. G. Duca şi Stelian Popescu.

Aceşti doui miniştri, cari la ocazii se mândresc cu calitatea lor de gazetari, au dat cele mai mari lovituri presei; sub guvernarea lor cenzura operează fără nici o normă, ziariştii sînt maltrataţi şi arestaţi în dispreţul categoricelor texte de lege cari nu îngădue arestarea lor.

D-nii Duca şi Popescu n'au ce căuta într'o asociaţie de presă; ei trebuia să fie excluşi, primind un vot de blam din partea adevăraţilor ziarişti cari nu pot îngădui ca doui membri de breaslă să lucreze cu patimă împotriva imensei majorităţi.

Nu s'a făcut acest lucru; şi e păcat, pentrucă el dovedeşte oarecare slăbiciune. Gazetarii trebue să dea ei cei dintâi pilda hotărârii în luptă: altfel, toată truda noastră e zădarnică şi opinia publică are dreptul să se îndoiască de forţa lor.

G. SPINA

Unde este Nobile ?

Dirijabilul generalului Nobile s'a rătăcit în imensităţile pustii dela Polul Nord. Despre soarta aeronavei şi a echipajului nu se ştie încă nimic. La Kingsbay, tovarăşii de expediţie, aşteaptă plini de îngrijorare. Ilustraţia noastră arată o vedere din Kingsbay, cu bărăcile pentru corpul expediţionar şi marele hangar pentru dirijabilul Italia.

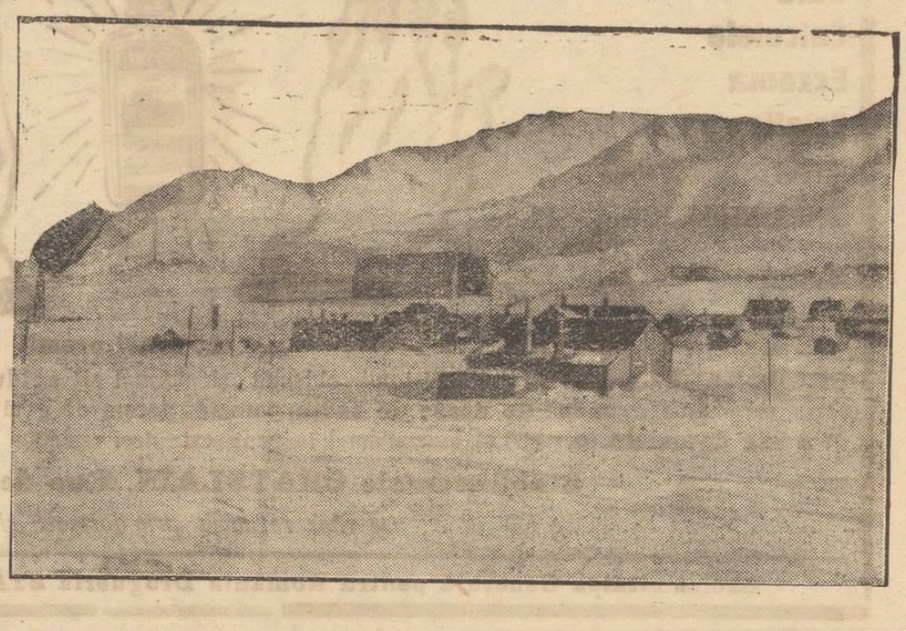

Din toată lumea

Telefonistele petreo.— Fiindcă probabil la Paris telefonul funcţionează altfel decât la noi, abonanţii au oferit telefonistelor un banchet copios, cu scopul de a se cunoaşte mai bine „unii pe alţii", sau mai exact „unii pe altele".

Abonaţii au servit invitatelor vinuri scumpe, icre negre, mâncări bogate şi la sfârşit şampanie. A doua zi însă, cum era şi firesc, toate firele telefonice s'au deranjat. Aşa e când petreci prea mult !..

*

Pălării de porţelan. — In Chile (America de Sud) s'a lansat de curând moda pălăriilor de porţelan. Ce-i drept, ele sînt foarte frumoase, având pe tot cuprinsul lor figuri şi imagini colorate. Deas menea păstrează răcoare pe timp călduros şi nu se deteriorează pe vremea ploioasă. In schimb au neajunsul că se strică lesne, iar când saluţi, ai toate şansele s'o scapi jos şi s'o spargi, ca o farfurie!..

*

Femeile şi şahul.—S'a terminat matchul feminin de şah, organizat de federaţia franceză. A arbitrat Alekin, şampionul lumii, proclamând următoarele rezultate: prima câştigătoare, d-na Schwartzmann din Riga (Letonia); a doua, d-na Lucienne d'Autremont din Brest (Franţa) şi a treia d-na Pape (Anglia).

Apoi s'au mai acordat foarte numeroase premii altor jucătoare. Intr'adevăr femeile sînt obişnuite să dea şah... la bărbaţi !..

In pag. III-a

Ultima Oră

telegrafică şi telefonică

Lipsesc şcolile de meserii

Câteva date interesante

Se strică multă hârtie, se cheltueşte multă vorbă că nu avem meseriaşi români. Să vedem cam a cui ar fi vina ? Burdujenii fiind că are 1 număr de *prăvălii* şi *meşteşugari* are titlul de *târg* şi deşi sătenii sunt în majoritate, se consideră şi ei ca *târgoveţi* şi ca atare copii lor au dat năvală la liceu. Frequentează liceul din Suceava 28 de băeţi, 4 la şcoala comercială.

Şi cum suntem ţară eminamente agricolă urmează unul la şcoala de **agricultură** din Suceava.

Dintre fetiţe urmează 9 ale sătenilor (2 au şi absolvit 4 clase gimnaziale şi sunt decepţionate că încă nu au căpătat slujbe) şi 7 de a târgoveţilor şi mici funcţionari, săteni şi ei.

Dintre sutele de copii urmează la meserii:

2 fetiţe la croitorie (sunt şi câte-va maestre) toate învaţă şi au învăţat la meşteri evrei. Dintre *băieţi* sunt:

unul la tâmplărie — şcoala de meserii—*unul* la cizmărie şi *patru* la fererie şi rotărie toţi la meşteri evrei.

In schimb însă satele din împrejurimile Burdujenilor şi a Bucecei nu fug de meserii. La 43 meseriaşi evrei fac ucenicia actualmente:

la croitoria 5 băeţi şi 8 fete,
la cizmărie 31 băeţi
la fererie 10 băeţi
la tâmplărie 4 băeţi
la cojocărie 2 băeţi

Ar fi interesant de ştiut câţi cizmari şi croitori au dat şcoalele de meserii şi unde sunt acele şcoli.

Dr. Alex. Manolescu

Arta nu trebue confundată cu politica

Un frumos apel al artiştilor italieni

Intre intelectualii şi artiştii italieni care au fost incorporaţi într'un sindicat asimilat cu sindicatul muncitorilor, s'au ivit discuţii, unii dintre conducători voind ca sindicatul să fie încadrat în altă categorie. Majoritatea intelectualilor şi artiştilor protestează însă. Ei vor să „rămână solidar uniţi cu muncitorii manuali, pentru a se intensifica colaborarea dintre creer şi braţe". Pentru a-şi apăra acest punct de vedere, intelectualii au lansat un apel în care spun:

— „Vrem să rămânem în capul scării muncitoare, căci nu suntem nici industriaşi, n'avem nici funcţionari şi suntem convinşi că încadrarea într'un partid politic n'are puterea magică de a face din noi pictori mai buni, sculptori mai buni, arhitecţi mai buni sau compozitori mai buni. *Politica e un lucru, arta e altul.* Cum fascismul se identifică cu naţiunea, artiştii care sunt buni cetăţeni vor fi fascişti sau măcar ne-antifascişti. Dar cuvintele „artă fascistă, artişti fascişti" etc. *se întrebuinţează nu pentru a defini calitatea, ci epoca artei actuale*".

Apelul încheie arătând că artiştii italieni, după ce au suferit cincizeci de ani din cauza politice, se tem să nu cadă din nou subt jugul ei.

NOTA VESELĂ

Pudicitate

Pictorul:—„Ei bine, ce faci ?, nu vii să pozezi ?"

Modelul:—„Ba da,.. dar promite-mi că n'ai să te uiţi la mine"

SPORTURILE

Inotătorul german Otto Kemmerich care anul trecut a înotat încontinu timp de 32 ore, a bătut anul acesta propriul raid record, înotând 46 ore în şir, la Hamburg.

Ilustraţia noastră reprezintă pe Kemmerich într'un costum original de înotător, făcut din cauciuc.

IN IAŞUL MAI DE DEMULT

de RUDOLF SUŢU

Politica de altă dată—Vechiul ieşan colonelul Macarovici—Un conflict între credincioşi şi biserică—Profesorul Gheorghe Vârgolici —

Grupul radical a luat naştere la Iaşi, cam prin anul 1888, datorit stăruinţelor a doi oameni, Gheorghe Panu şi Grigore Macri. Ei erau şi nu erau şefi, căci radicalii nu recunoşteau pe nici un şef, dar în realitate această dualitate a prezidat mai întotdeauna, la întruparea şi la toate mişcările grupului. Totuşi, figura lui Panu se reliefa. Pe lângă frumoasele lui calităţi personale, Panu mai era un ziarist de frunte, avea autoritate în parlament, fusese şi în exil,— toate aceste au dat impresia întotdeauna că personalitatea lui Gh. Panu ar fi absorbit întreaga formaţiune şi că el a fost singurul creator şi inspirator. Şi după ce dualitatea de mai sus s'a complicat prin alipirea lui Alexandru Bădărău, care prin energia, activitatea şi stăruinţa sa nestrămutată, a ştiut să se impue şi să devie unul din factorii principali ai grupului, radicalii s'au închegat bine, şi'au organizat un club şi mai multe campanii electorale l'au consacrat noua formaţiune, care numără pe cei mai de samă oameni politici din Iaşul de altă dată, căci de la Iaşi doar au pornit întotdeauna şi ideile cele mai sănătoase şi oamenii cei mai de samă ai ţării.

*

Ieşenii cei vechi îşi mai amintesc de colonelul Macarovici, fostul director al şcoalei militare din Iaşi (astăzi se spune: comandantul liceului militar). Colonelul Macarovici a fost iubit nu numai de către elevii, profesorii şi ofiţerii şcoalei militare, dar şi de către toţi ieşenii. El a ocupat demnitatea de mai sus foarte mulţi ani. Şi de acela, când s'a retras din directoratul şcoalei, i s'a făcut o mare serbare pe care vechii ieşeni o ţin minte şi astăzi.

Aula şcoalei, feeric iluminată de două lămpi electrice ca o lumină de vre'o trei mii lumânări, era împodobită cum astăzi nu se vede în aceleaşi ocaziuni. La serbătoarea aceasta a luat parte şi elita profesorilor universitari şi secundari de pe atunci—sunt peste 30 de ani, ca Necu Culianu, Ştefan Vârgolici, Petru Poni, Petru Râşcanu, Grigore Buţureanu, Gheorghe Roşu—profesorul bine cunoscut de atunci de Matematecă— Ion Paul, d-nii dr. E. Riegler şi Const. Meissner etc. Ofiţerimea era representată prin generalii Budişteanu şi Salmen, colonelii Groza, Pascu, Lambrino, dr. Corvin, Stamatopol, Paraschivescu.

La plecarea asistenţei, aproape de ziua, muzica militară a condus publicul până'n strada Carol, în sunetul marşului „Deşteaptă-te Române".

Pe vremuri, la biserica catolică, era un preot Malinovschi, care era şi parohul acestei biserici. In lumea bisericească din Iaşi a făcut mult sgomot pe atunci, un conflict pe care l'au avut părintele acesta cu credincioşii cari vizitau biserica. Credincioşii, în majoritatea lor poloni, aveau obicelul ca să intoneze în biserică în cor, un imn religios-naţional al lor. Acest lucru a fost considerat ca o profanare de biserică. Credincioşii au cerut ca să se ţie şi predici în biserică, în limbele diferitelor naţionalităţi ce constituiau pe atunci comunitatea catolică din Iaşi. Din cererea credincioşilor mai rezultă că predici în limba germană, în limba polonă nu se mai făcea, pentru că la ele nu luau parte decât... babe.

In Iaşul nostru de acum 30 de ani în urmă, conflictul aceasta dintre o biserică, credincioşi, a avut mare răsunet. Nu se vorbea pe atunci decât despre acest lucru, iar, cu ocaziunea morţii lui Anton Gerian, un armean catolic din Iaşi, conflictul se înăspri cu desăvârşire, căci Gerian lăsase prin testament un legat de vre'o 7000 lei, bisericei catolice, iar averea sa epitropiei Sf. Spiridon şi nu bisericei catolice. Legatul de 7000 lei a fost refuzat, pe motiv că nu se poate cineva închina la doi Dumnezei deodată.

*

Un bun profesor de pe vremuri din Iaşi, a fost şi Gheorghe Vârgolici, care a fost şi membru fondator al grupului şi al clubului radical din Iaşi.

Era coleg cu marii profesori ieşeni: Petru Novleanu fostul

(Continuare în pag. IV-a)

URODONALUL

combate reumatismul

Guta
Calculele
Eczema
Sciatica
Arterio-scleroza
Obezitatea

URODONALUL curăţă rinichii, spală ficatul şi articulaţiile. Face arterele suple şi evită obezitatea.

COMUNICAŢII
Academia de Medicină
(10 Nov. 1908)
Academia de Ştiinţe
(14 Dec. 1908).

15 mari premii

URODONALUL, care este disolvatorul obişnuit şi normal al **acidului uric, al acestui acid urie ce** circulând în sânge sub forma de **mase de urate de sodiu,** formând focare de gută la încheieturi, al acestui acid uric care sub formă de **urate de calciu** încrustează reumatismul în oase, este deci remediul complet al reumatismului cronic deformator.

Stabilimentele CHATELAIN, Rue de Valenciennes Paris.

De vânzare numai prin farmacii şi droguerii.

Exclusivitatea Generală pentru România Drogueria STANDARD, 2, str. Zorilor, Bucureşti.

STAŢIUNI BALNEARE şI CLIMATERICE

Cu prilegiul începerei sezonului de băi

BANCA MOLDOVA S.A. Iaşi

aduce la cunoştinţă că execută plăţi simple şi telegrafice în condiţiuni avantajoase în următoarele localităţi balneare şi climaterice din ţară şi străinătate:

România

Budachi	Câmpulung	Ocna Sibiului	Slănicul-Prahovei
Băltăteşti	Băile Felix	Ogânzi	Slănicul-Moldovei
Borsec	Govora	Olăneşti	Sinaia
Buziaşi	Băile Herculane	Ocnele Mari	Solca
Buşteni	Iacobeni	Pucioasa	Techirghiol şi
Braşov	Lacul Sarat	Predeal	Movila
Călimăneşti	Mănăstirea Agapia	Poiana Ţapului	Tusnad
Căciulata	Mănăstirea Neamţu	Piatra Neamţ	Vatra-Dornei
Constanţa	Mănăstirea Varatec	Sovata	Vălenii de Munte

Cehoslovacia

Franzensbad	Karlsbad	Piestany	Schoenau
Iohannisbad	Marienbad	Teplitz	Trenc Teplitz

Franţa

Aix-les-Bains	Chatel-Guyon	Enghien les Bains	Saint-Malo
Annecy	Chambery	Vichy	Trouville
Bagneres de L'Oorne	Deauville	La Bourboule	Vittel
Biarritz	Deppe	Le Mont-Dore	

Austria

Bad Aussee	Bad Gmuenden	Gleichenberg	Semmering
Baden	Bad Hall	Salzburg	Zell
Bad Gastein	Bad Ischl		

Germania

Bad Ems,	Bad Kissingen	Helgoland (Nordseebad)	Swinemuende
Baden-Baden	Bad Nauheim	Kudova	Wiesbaden
Bad Homburg v. d. H.	Bad Reichenhall	Norderney	

Elveţia

Davos	Lausanne-Ouchy	Luzern	St.-Moritz
Engelberg	Locarno	Montreux	Tarasp-Schuls-Vulpera
Interlaken	Lugano		

Italia

Abbazia	Grado
Capri	Merano
Fiume	San Remo

Belgia

Ostende
Blankenberghe
Spa

„UNIREA"

Societate Română de Asigurări în Ploeşti
Capital Lei 10 milioane

Aduce la cunoştinţa asiguraţilor săi că Reprezentanţa din Iaşi şi-a mutat sediul din Piaţa Unirei 5 în str. Cuza-Vodă 75 (vis-a-vis de Banca Moldova).

Totodată roagă pe asiguraţi că Sâmbătă 2 Iunie a. c. ora 9 a. m. să fie prezenţi la Reprezentanţa locală pentru a fi de faţă la acordarea împrumutului seria doua, care vor fi achitate de i suşi Domnul Director H. C. Lewy.

VIZITAŢI LOCALUL

„VÂRFUL CU DOR"

strada Uzinei 52 (Clădirea proprie) Renovat în întregime cu 2 mari saloane.

Se serveşte conştiincios tot felul de Băuturi alese. Mâncări calde şi reci, atât ziua cât şi noaptea. Preţuri populare. Cinema, Distracţii, Program Artistic, Muzică, *Intrarea gratuită.* Se închiriază salonul pentru Baluri, Serbări, etc.

Deasemenea şi camere cu preţ redus.

Se angajează artişti şi artiste, cântăreţe, oferindu-se casă, masă şi gaj foarte convenabil.

DE VÂNZARE sau de ÎNCHIRIAT casă nouă, zid şi piatră, acoperiş tablă, 7 încăperi, subsol, apă, lumină, tramvai, strada Socola 191 şi loc 400 m tri p, bun pentru depozit cherestee, vad renumit, îngrăditură nouă pe stâlpi stejari. Casa este bună şi de prăvălie.

Preţ avantajos şi înlesniri de plată la vânzare. Adresaţi proprietarului Leonida Gheorghiu str. N. Ganea 24 Iaşi.

LICITAŢIE. Personalul medical şi sanitar al Serviciului Sanitar Municipiului Iaşi având nevoe de o cantitate de 36 vagoane lemne de foc, face cunoscut D lor antreprenori a prezenta oferte la Cancelaria Serviciului str. George Enescu No. 1 în fiecare zi între oarele 8—1 a. m. de unde vor lua şi condiţiunile.

Prima Societate

„Fraterna Israelită-Păcurari"

Aduce la cunoştinţa tutu or membrilor că inaugurarea policlinicei va avea loc Duminică 17 Iunie ora 3 p. m.

Toţi membri cari nu vor primi invitaţiile prin poştă sunt rugaţi a considera prezenta ca invitaţie:

COMITETUL

Procesul neregulelor de la Bat. 2

ŞOSELE

Consiliul de război judecă de două zile procesul neregulelor dela Batalionul 2 Şosele.

Sunt implicaţi mai mulţi ofiţeri între care lt. adjutor Tocariu, lt. Hamulescu, lt. Grosariu şi lt. Cristescu, acesta din urmă dispărut în America. In afară de ofiţeri mai sunt implicaţi plutonierii Cotofană, Oancea Fulga şi Ghiţă Stan, precum şi soldatul Zingher Uşer.

Toţi sunt daţi în judecată pentru lovirea inferiorului abuz de putere, fals, sustragere de materiale şi neglijenţa în serviciu.

Neregulile s'au săvârşit în 1925 în timpul când Batalionul lucra judeţul Soroca, la construirea şoselei Chietriş.

*

Consiliul este prezidat de d. col. Marinescu.

Apără d-nii avocaţi Rodoş, căp. Grigorescu, Th. Pogonat, Budac, Marcu şi Pompomir.

In acest proces sunt de ascultat peste 40 de martori.

Eri dim. s'a luat interogatoriul inculpaţilor, în special al lt. Ad-tor Tocariu căruia i se imputa o lipsă de peste 80.000 lei.

După aceia s'a început ascultarea martorilor. Depunerea martorilor a ţinut toată dimineaţa.

In cursul după amezei d. căp. Mădârjac comisar regal îşi va dezvolta rechizitoriul iar mâne va lua cuvântul apărarea.

Un talş preot reclamat de Mitropolie

Mitropolia Moldovei a făcut astăzi o gravă reclamaţiune parchetului local.

Este vorba de d. A. Popovici din Socola—Iaşi, fost preot, astăzi însă eliminat din sânul bisericei pentru abateri, — care totuşi continuă să poarte haina preoţească şi să oficieze servicii religioase.

Mitropolia a cerut anchetarea cazului şi trimiterea în judecată a d-lui Popovici.

Epitropia Spitalului Israelit din Iaşi

PUBLICAŢIUNE

Se aduce la cunoştinţă că în ziua de 20 Iunie a. c. orele 10 a. m. va avea loc la acest spital concursul pentru ocuparea unui loc de intern şi trei locuri de extern.

Candidaţii pentru locul de intern trebue să fie absolvenţi ai anului IV de medicină, la curent cu examenele, iar acei pentru locurile de externi trebue să fie în anul III de medicină.

Cererile de înscriere se primesc ziuăc la Cancelaria spitalului între orele 10-12 a. m. până în ziua de 15 Iunie a. c.

Epitropia

DOMNIŞOARA, caută post biurou comercial.—Cunoaşte pe lângă lucrările de biurou şi dactilografie. Scriere foarte frumoasă. A se adresa în strada I. C. Brătianu No. 48.

SCRISORI DIN GERMANIA

Expoziţia anuală din Dresda

Şcoala Technică din Dresda serbează aniversarea de 100 ani

Pentru a 7-a oară oraşul Dresda ne-a invitat la deschiderea *Expoziţiei technice.*

La 1922 a fost expoziţia de *Porzellan, Ceramica şi Sticlă*
La 1923 Expoziţia de Sport.
La 1924 Expoziţia Ţesetoriilor.
La 1925 *Expoziţia de locuinţe.*
La 1926 *Expoziţia grădinăriilor.*
La 1927 *Expoziţia Hârtiei.*

Expoziţia technică de acum va fi deschisă până la începutul lui Octomvrie. Prima grupă e desvoltarea Cărbunelui : în Electricitate, Gas, Canalizare şi Apă. Grupa Corpului technic al oraşului Dresda : Lumina Caloriferile, Aburi, Gaz, Electricitate, Alimentaţiunea oraşului Dresda, fabricile de pâne, Bărariile oraşului, Bucătăriile populare etc. Organizarea poliţiei din Dresda, a pompierilor, societatea de salvare, Hygiena, combaterea prafului de pe străzi, organizarea apei, Băile populare.

Teatrele din Dresda. Rundfunk şi cinematografele *Grupa specială a şcoalei technice din Dresda.* Institutul electrotechnic pentru *Stark-Strom* şi *Schwach-Strom.* Aparate orig nale de telefon şi toate aparatele care servesc în învăţământ.

Pompierii din Dresda au executat un film special arătînd aprinderea *depozitului de benzină lângă Dresda* unde în câteva minute cu aparate speciale au reuşit a stinge incendiul care ar fi adus în caz contrar pagube enorme.

Un banchet somptuos a reunit pe reprezentanţii de presă unde directorul general al Expoziţiei d. *Carl Walter Strasshausen* a ţinut un frumos discurs rugând pe corespondenţii ziarelor străine a anima cetitorii lor care din întâmplare în voiajul lor vor atinge frumosul oraş *Dresda* să viziteze această prea interesantă Expoziţie.

D. *Major Karl Frauenholz* a avut amabilitatea a mă conduce prin toate secţiunele unde mi-a dat toate explicaţiile necesare.

Şeful de presă d. *Heinrikh Zerkaulen* a mulţămit reprezentanţilor de presă cari au răspuns în număr atât de mare la invitaţia oraşului technicei, căruia jurnalistul american d. *Milles—Boutton* i-a respuns prin câte-va cuvinte bine simţite mulţămind pentru buna primire şi ospitalitatea cunoscută a Sacsonilor.

La 1930 va avea loc în Dresda marea *expoziţie Internaţională de Hygienă* pentru care de pe acum deja au început pregătirile către : *Muzeul Hygienic din Dresda* împreună cu direcţia *expoziţiei anuale a muncei.*

Muzeul Hygienic din Dresda a fost înfiinţat în 1911 de fabricantul de *Odol Dl. Ligner* având ajutor internaţional din partea oraşului *Amsterdam,* şi a ţărilor : *Brasilia, China, Anglia, Franţa, Italia, Japonia, Austria, Rusia, Switzera, Spania şi Ungaria.*

Clădirea acestui Muzeu va începe în curînd în *centrul Dresdei* şi se speră la *toamna 1929* această importantă clădire care va interesa întreaga lume să fie inaugurată.

Moto al acestei întreprinderi va fi : **„Omul"** S. Z.

1.150.000 lei

pentru monumentele istorice din eparhia Moldovei

Comisiunea monumentelor istorice a repartizat anul acesta suma de 1,150,000 lei pentru refacerea şi întreţinerea monumentelor istorice din eparhia Moldovei.

Suma a fost împărţită astfel : Mănăstirei Probota 400,000 ; mănăstirei Neamţu 150,000 lei, bisericei „Trei-Ierarhi" 200,000 lei ; bisericei „Sf. Ion" din P. Neamţ 150,000 lei ; bisericei „Sf. Dumitru" din Hârlău 200,000 lei, şi bisericei catolice, din Cotnari (Iaşi) 50.000 lei.

Aceste sume vor fi înaintate Mitropoliei Moldovei care va avea astfel posibilitatea să refacă şi să conserve frumoasele momente din eparhia noastră.

x Un incendiu a distrus gospodăria săteanului Isoia Cap Verde din com. Bogdăneşti-Iaşi, cauzându-i pagube de 60.000 lei.

Un aparat care prevesteşte inundaţiile

Moscova (Ceps).—La Leningrad s'a constituit o comisiune specială pentru a construi şi pune în funcţiune aparatul inginerilor rus Moskovici, care semnalizează automat prin sunete sau semne telegrafice nivelul apei în mări şi fluvii şi atrage atenţia asupra creşterei apelor şi începerei inundaţiilor. Aparatul va fi construit în câteva locuri lângă golful finic.

Congresul botaniştilor slavi la Praga

Praga.—(Ceps). — In ziua de 24 Mai a. c. s'a început al doilea congres al botaniştilor slavi, în cadrul celui de al VI-lea congres al medicilor, naturaliştilor şi inginerilor cehoslovaci. Participarea străinătăţii, mai ales a ţărilor slave, este destul de importantă.

Sunt reprezentate universităţile poloneze, ruse, ucrainene, bulgare şi cehoslovace. Universităţile jugoslave s'au scuzat pentru neparticiparea la congres.

O tânără îşi reclamă logodnicul

D. comisar Sprinceană a primit eri reclamaţia unei tinere fete Fany Eizenberg din str. Uzinei 50.

Fata se plânge contra logodnicului ei, Rafail Eizenberg din Mah. Armeană 10, căruia i-a încredinţat o parte din zestrea ei şi azi refuză să-şi ţie angajamentul de onoare.

INFORMAŢII

x † *Arhidiaconul Mihai Ursuliac din Cernăuţi.* — In 25 Maiu a reposat arhidiaconul M. Ursuliac, din Cernăuţi, în vârstă de 65 ani.

Păr. Ursuliac a fost o podoabă a cântării bisericeşti a Mitropoliei din Bucovina, de toţi preţuit ca atare. Făcuse pe vremuri Conservatorul din Viena. Moare la câteva săptămâni după cel care a fost arhidiaconul Marţian, al Moldovei.

x Administraţia Financiară Iaşi având nevoe de cantitatea de circ. a 14 vagoane lemne de foc pentru iarna anului 1928—1929, doritorii se pot adresa d-lui Subadministrator Financiar Em. Mardare, cu oferte timbrate închise,

x Epitropia bisericilor catolice din Iaşi, a donat suma de 2000 lei pentru fondul ridicării statuei regretatului Gh. Gh. Mârzescu.

Erupţiile pielei

Pomada Cadum potoleşte şi vindecă orice iritaţie sau umflătură a pielei şi asigură nopţi de somn liniştit persoanelor cari suferă de ani de zile de afecţiuni cutanate. Multe suferinţe sunt evitate întrebuinţându-se la timp Pomada Cadum contra eczemei, coşurilor, pecinginei, erupţiunilor, cojirii, blândei, cojilor depe buboae.

x Persoanele cari au urmat cursurile de infirmiere benevole organizate de filiala Crucei Roşii, sunt rugate a se întruni la sediul filialei Toma Cozma 5, Miercuri 30 a. c. ora 6 p. m., pentru a primi instrucţiuni privitoare la practica în spitale.

x Comisiunea menită să selecţioneze copiii pentru Colonia Şcolară de Mare, care urma să se întrunească ieri, va ţine şedinţă săptămâna viitoare. Va participa şi d. prof. dr. Ciucă.

*

Serviciul sanitar a cerut medicilor de circomscripţii să aleagă 80 de copii pentru a fi trimişi la munte.

x Pentru combaterea malariei, serviciul sanitar a dispus petrolizarea bălţilor din tot oraşul. In acest scop s'a cerut primăriei cantitatea de petrol necesară.

x Cu începere de la 1 Iunie s'au fixat următoarele ore de serviciu la primărie :

Luni, Mercuri, Joi, Sâmbătă : 8 — 1. Marţi şi Vineri : 8 — 12, 4—6.

ULTIMA ORA

ENERVAREA CONTRA ITALIEI
continuă în Jugoslavia
Manifestaţii la Zagreb şi Belgrad

Belgrad 29.— La Zagreb s'au repetat demonstraţiile anti-italiene şi eri dimineaţă, în faţa Universităţii.

După ce poliţia a împrăştiat pe studenţi, aceştia s'au adunat în amfiteatrul universităţii, unde au ţinut un meeting împotriva ratificării convenţiilor dela Nettuno. S'a strigat: „Trăiască Regele! Jos Mussolini!"

S'a votat o moţiune de protest, contra ratificării convenţiei dela Nettuno.

Studenţii s'au împrăştiat cântând imnuri patriotice. In piaţă, un student a luat un ziar italian cu portretul lui Mussolini şi i-a dat foc.

•

La Belgrad s'a ţinut un mare meeting. S'a votat o moţiune de protest contra agresiunilor dela Zarra. Populaţia Jugoslaviei este chemată să fie gata pentru a apăra onoarea naţională.

La orele 8 seara a avut loc o manifestaţie a studenţilor, cari strigau: „Jos fascismul! „Jos Mussolini".

Poliţia a căutat să împrăştie pe manifestanţi. S'au produs încăerări şi s'au operat 100 arestări.

x *Fraţii Weinrauch menţinuţ în arest.*—Contrar informaţiei unui ziar de dimineaţă, fraţii Sandu şi Herman Weinrauch n'au fost puşi în libertate.

Judele de instrucţie a admis punerea în libertate a foştilor directori ai Băncei Generale pe cauţiune de 300.000 lei.

Parchetul însă a făcut apel care s'a judecat ieri la Camera de punere sub acuzare.

Camera a admis apelul aşa că fraţii Weinrauch rămân arestaţi.

x Cetăţenii din strada şi stradela Ciric ne roagă să atragem atenţiunea d-lui Primar asupra stării în care se găsesc aceste două străzi locuite în special de muncitori.

Lumina lipseşte complect încurajând tâlhăriile şi crimele iar din cauza ploilor cetăţenii înnoată în noroi, negăsindu-se nici o piatră pe toată strada.

x Direcţiunea Gim. Alex. cel Bun din Iaşi, aduce la cunoştinţă elevilor preparaţi în particular, care dau examen de clasa III-a la acest gimnaziu, că examenul integral şi parţial din sesiunea Iunie a. c. începe în ziua de 4 Iunie, după următorul program:

Luni 4 Iunie geografia, Marţi 5 Iunie franceza, Mercuri 6 Iunie matematica, Joi 7 Iunie germana, Vineri 8 Iunie fizica, Sâmbătă 9 latina, Duminica 10 Iunie româna, Luni 11 Iunie istoria, Marţi 12 Iunie religia, Mercuri 13 desemn, muzică şi gimnastică, Joi 14 lucru de mâni şi gospodărie.

x Luni 28 Maiu a plecat în colonie la Merigelia prima serie de copii din care 11 sînt trimişi de filiala Profilaxiei tuberculosei şi 4 de filiala Crucei Roşii. Copiii vor petrece acolo 6 săptămâni.

Hotărârile naţional-ţărăniştilor
Consfătuirile de eri. — Comunicatul
Naţionali-ţărăniştii sunt optimişti.

Bucureşti 29. — Eri după amiază şi în cursul nopţii a continuat şedinţa comitetului de direcţie a partidului naţional-ţărănesc, Au vorbit mai mulţi membrii. D. Vaida a ţinut un discurs de o oră.

S'a hotărât în trăsături generale continuarea fără răgaz a luptei contra guvernului pe baza moţiunei votată la Alba Iulie. S'a fixat modalităţile de aplicare a moţiunei.

Aceste măsuri împreună cu justificarea lor politică, vor fi date publicităţii astăzi după amiază printr'un comunicat. Cu redactarea acestui comunicat au fost însărcinaţi d-nii I. Mihalache, I. Lugoşanu, Sever Bocu şi Voicu Niţescu, care întrunesc astăzi dimineaţă la orele 11.

Şedinţa comitetului de direcţie a durat până la orele 12 jumătate noaptea. Discuţiile au fost închise printr'un discurs ţinut de d. Iuliu Maniu.

In cercurile naţional-ţărăniste domneşte mare optimism.

Ziariştii arestaţi
au fost puşi în libertate

Bucureşti 29. — Eri au fost puşi în libertate ziariştii Ionel Ţăranu, Em. Samoilă şi Cazana, care erau deţinuţi la Jilava.

Procesul lor se va judeca în cursul lunei Iunie.

Ziariştii eliberaţi sunt ţinuţi la dispoziţia parchetului militar.

In jurul împrumutului

Bucureşti 28.—D. Victor Antonescu va pleca astăseară la Paris, cu noi instrucţiuni în vederea tratativelor pentru încheerea împrumutului.

*

D. Barbu Ştirbey a plecat la Paris. Se spune că se duce în capitala Franţei pentru a da concursul său la contractarea împrumutului.

Potop la Ploeşti

Ploeşti 29.—O ploae torenţială a căzut eri după amiază asupra oraşului, provocând mari inundaţii.

A suferit în special partea de jos a oraşului. Cartierul Tabaci a fost complect inundat.

Circulaţia în tot oraşul a fost întreruptă mai multe ore.

Presa Cehoslovacă
despre stabilizarea Leului.

Praga (Ceps). — Presa cehoslovacă se ocupă de situaţia economică din România provocată de anunţata stabilizare a leului. Printre altele se spune că România se află acum într'o epocă de consolidare a economiei ei naţionale care cere foarte multă muncă şi încordarea tuturor forţelor.

Lichidarea raporturilor anormale create de război, criza economică şi fluctuaţiile valutare, nu se pot face dintr'odată şi cere sacrificii şi adesea chiar dispariţia întreprinderilor economice puţin serioase, cari au răsărit după război. Acest fenomen nu prezintă nimic nou, nimic periculos sau nenatural.

Epoci de asemenea natură au avut şi alte ţări, unele mai de mult, ca Cehoslovacia, altele de curând ca Franţa. Se poate spune că lichidarea consecinţelor puţin sănătoase ale crizei postbelice şi inflaţiunii este semnul unei însănătoşiri a economiei naţionale româneşti.

Iar cutremure în Grecia

Atena 29. — In toată Grecia s'au resimţit noi cutremure de pământ.

Regina Maria bolnavă

Bucureşti.— M. S. Regina Maria care se află la Copăceni, trebue să stea în pat, fiind indispusă.

Regina este în căutarea d-rului Mamulea.

Chestiunea împrumutului Jugoslav de stabilizare

Belgrad (Ceps).—După ştirile oficiale jugoslave, tratativele împrumutului de stabilizare ce se duc la Londra, decurg în mod favorabil şi încheerea lor poate fi aşteptată la sfârşitul acestei luni.

Imprumutul va fi acordat de banca Rotschild cu asentimentul băncii engleze. Sunt încă de discutat câteva chestiuni secundare ce nu pot avea influenţă asupra împrumutului.

Cu toate acestea se vorbeşte în Jugoslavia că tratativele de la Londra se lovesc de dificultăţi în special în ce priveşte regularea vechei datorii jugoslave în Anglia.

Prin aceasta se nasc alte dificultăţi, de oarece nici vechea datoria jugoslavă în Franţa nu este încă lichidată şi astfel ar putea să intervie o complicaţie, care ar împiedica mult timp încheerea împrumutului.

In legătură cu această tabăra opoziţionistă jugoslavă anunţă că ea consideră încheerea unui mare împrumut în Anglia ca un lucru imposibil şi că deocamdată ar fi mai bine de a se încheia un împrumut mai mic şi a se continua tratative pentru împrumutul principal.

INFORMAŢII

x Intârzierea în aprobarea budgetului municipiului provine din faptul că la ministerul de interne s'a cerut oarecari lămuriri cu privire la statutul funcţionarilor pe care d. Osvald Racoviţă le va da azi.

x Chestia loteriei pentru organizarea pompierilor va fi zilele acestea definitiv soluţionată.

D. Osvald Racoviţă care pleacă astă seară la Bucureşti se va prezenta Ministrului de Interne, pentru a aranja rezolvarea acestei chestiuni.

x Senatul Universitar a fost convocat pentru Marţi 5 Iunie.

La ordinea zilei, recomandarea profesorilor pentru decorare.

D-na şi D-l
NOEH WALDMAN
au plăcerea de a anunţa rudele şi cunoscuţii naşterea primului lor fiu

BERCU

Ceremonia rituală va avea loc Luni 4 Iunie ora 12 a. m. în casele proprii din strada Nicolina No. 94,

Aceasta ţine loc de oricare altă invitaţie.

x Toate instituţiile şi persoanele cari au primit de la Asociaţia Română pentru Propaganda Aviaţiei Filiala Iaşi, liste de înscriere de membri sau de subscipţii şi donaţiuni băneşti, şi nu le-au înapoiat încă filialei, cu începere de astăzi, să se adreseze direct Băncei Naţionale locale. Sumele vor fi depuse la Banca pe numele Filialei, prin mijlocirea domnului Stihi, casierul Bancei Naţionale, care este şi casierul filialei Iaşi şi de la care vor primi în schimb, chitanţa respectivă pentru suma depusă.

Comandamentul IV Teritorial nu va mai primi nici o sumă pentru Aviaţie iar corespondenţele respective privitoare la bani se vor îndrepta numai către domnul Stihi casierul filialei Iaşi la Banca Naţională locală.

Renumita Societate Anonimă de Asigurări Generale

„PRIMA ARDELEANA"

(Erste Siebenbürgische Allg. Assekuranz—Aktien Gesellschaft)

cu capital şi fond de rezervă de peste una sută milioane lei, făcând parte din cartelul Societăţilor de Asigurare din ţară, a înfiinţat în localitate.

Reprezentanţa Generală cu sediul
în str. Stefan cel Mare No. 36

încredinţând conducerea d-lui **Jacques O. Klein.**

Societatea se ocupă cu ramura asigurărilor de **VIAŢA, ACCIDENTE, INCENDIU, GRINDINA, FURT.** — oferind Onor. Clientelei condiţiunile şi garanţiile cele mai avantajoase.

Consiliul de Administraţie;

Preşedinte şi administrator delegat,

ION I. LAPEDATU

prof. la Academia de comerţ, senator, Directorul General al Băncei Naţionale, fost ministru de finanţe

Emeric Balaban, director la „Prima societate ungară de asigurări generale" Budapesta

Teodor Gergely, director general la „Prima soc. ungară de asigurări generale" Budapesta

Ladislau Bocsánczy, director general la Casa de economii şi institut de credit, Cluj

Vasile Goldis, fost ministru, preşedintele „Astrei" Arad

Emil Costinescu. director general la soc. de asigurări generale „NAŢIONALA" Bucureşti

Dr. Ioan Lupaş, profesor universitar, fost ministru Cluj.

Petru Dragits, consilier ministerial în pensiune, fost senator, Sibiu.

Al. A. Romalo, director general la soc. de asigurări gen. „DACIA-ROMÂNIA", Bucureşti

Dr. Octavian Russu, director la banca „Albina" fost senator, Sibiu.

Director general: ŞTEFAN BOER

Comitetul de Cenzori:

Preşedinte: Constantin Popp, director executiv la banca „Albina" Sibiu.

Conte Iosif Bethlen,

Aurel Ciortea, rectorul Academ. de comerţ din Cluj

Dr. Nicolea Schlau, advocat, Sibiu.

Dr. Enea Papiu. director la banca „Ardeleana", Orăştiei

ORA 2

Comunicatul partidului naţional - ţărănesc

Retragerea din parlament. — Noua tactică. — Apelul

Bucureşti 29.—Comitetul de direcţie al partidului naţional-ţărănesc, întrunit în consfătuire astăzi la orele 12, la d. Iuliu Maniu, a dat presei următorul comunicat:

Adunarea naţională din Alba-Iulia din 6 Mai cu adeziunea marelor întruniri din Bucureşti, Iaşi, Craiova, Cernăuţi şi Brăila au hotărît:

1) Deputaţii şi Senatorii partidului naţional-ţărănesc, care reprezintă toată naţiunea nu vor participa la dezbaterile parlamentului; socotite ca ilegale şi neavenite.

2) Guvernul e declarat de duşman al patriei.

3) Orice mijloc întrebuinţat pentru combaterea acestui guvern este îndreptăţit.

Guvernul ilegal nu poate să încheie împrumut nici să arunce noi sarcini asupra poporului.

In executarea acestei hotărîri, comitetul de direcţie al partidului naţional-ţărănesc întrunit la 28 Maiu decide:

Aprobă liniile generale ale planului tactic stabilit de direcţia partidului.

Dă depline puteri acestui birou pentru întocmirea şi aplicarea planului de detaliu.

Convoacă în şedinţă publică pe parlamentarii partidului, deputaţi şi senatori declaraţi aleşi şi pe toţi candidaţii de deputaţi şi senatori lipsiţi de mandate prin furt şi teroare. Mai convoacă pe membrii delegaţiei permanente şi pe membrii comitetelor executive a tuturor provinciilor pentru a discuta împrumutul proectat de guvern plata datoriilor statului şi a tuturor problemelor economice privind consolidarea siguranţa şi apărarea ţării ameninţată de agitaţii externi şi de incuria internă.

Aceste şedinţe se vor convoca la data întrunirii parlamentului liberal. In tot cazul, se vor ţine până la finele lunei Iulie.

Hotărârile luate vor fi supuse spre ratificare adunării delegaţilor tuturor comunelor din toată ţara, desemnându-se câte un reprezentant de fiecare localitate.

Faţă de actele de prigoană a guvernului, fie prin administraţie fie prin jandarmi, împotriva cetăţenilor ce-şi manifestă neîncrederea în guvern, partidul naţional-ţărănist constată necesitatea organizărei imediate a rezistenţei cetăţeneşti.

Face apel la solidaritatea cetăţenească şi va da instrucţii spre apărarea în comun împotriva bătăiei, maltratărilor şi arestărilor ilegale. In acelaş timp partidul naţional-ţărănesc va face apel la armată, jandarmerie şi administraţie, reamintindu-le că un partid politic nu are dreptul de a le scoate din rolul lor constituţional de instrumente ale naţiunei pentru a le degrada la rolul de instrumente ale unor cluburi politice împotriva naţiunei.

x „REVISTA DE ŞAH" No. 5 (Mai) anul IV. Director: Mihail Sadoveanu, a apărut cu un bogat material format din: articole, Rubrica începătorilor, Note asupra deschiderilor, Partide analizate dela marele turneuri europene, Probleme, Studii, al 2-lea concurs prin corespondenţă al „Revistei de Şah", Ştiri, precum şi rezultatul concursului între dezlegători (Februarie 1928) etc. etc.

Redacţia şi Ad-ţia, Iaşi.
Abonamente: 300 lei anual.

In curând se deschide Expoziţia caricaturistului **SELL.**

ECOURI

— Eri seara la Facultatea de Medicină în faţa unui juriu examinator compus din d-nii profesori Dr. Al. Popovici, V. Răşcanu şi Alex. Ionescu Matin, şi-a susţinut cu un deosebit succes licenţa în farmacie tânărul Jean Finchelman-Bârlad.

— In zilele de Miercui 30 şi Joi 31 crt., Dl. Prof. Dr. C. I. Parhon va fi în localitate. Consultaţiile dimineaţa la Spitalul Socola, după amiază de la 3—5 ore la Institutul de Radiologie a d-lui Dr. Radu (str. Alexandri).

România
Corpul Portăreilor Trib. Iaşi
PUBLICAŢIUNE No. 131
Anul 1928, luna Mai 26

Se publică spre cunoştinţa generală că conform adresei D-lui Jude Ocol I Mixt Iaşi No. 11758 din 1928 se va vinde prin licitaţie publică în ziua de 4 Iunie 1928 ora 12 a. m. averea mobilă sequestrată cu procesul verbal No. 725 | 1928 de la Haralamb Codreanu la pretenţia B-cei Muncei din Iaşi, avere compusă din: un bufet, una şifonieră.

Vânzarea se va face în Iaşi, strada Spinţi No. 8, domiciliul debitorului pe bani gata şi în asistenţa comisarului respectiv.

Şef Portărel, C. Guşă
Secretar, Munteanu

DE VÂNZARE una garnitură de salon. A se adresa str. Cuza Vodă 13, între 10-12 şi 1-4.

FRIZERIA CAROL TAUBE, str. Arcu 3 angajează imediat, lucrător frizer, bine plătit.

România
Tribunalul Jud. Iaşi Secţia 3-a Comercială
Sub Preşidenţia D-lui Gh. Scheletti Judecător
D-lui I. Bejenaru Supleant
Şedinţa din 22 Mai 1928
PROCES-VERBAL No. , .
TRIBUNALUL

Pe baza Art. 695 şi următori din Cod. Com.

HOTAREŞTE

Declară în stare de faliment pe Iosef Wexler comerciant din Iaşi, str. Cuza Vodă No. 52.

Numeşte Sindic pe D-l Jude Sindic al Trib. Iaşi.

Ordonă aplicarea sigililor pe întreaga avere a falitului cu care se deleagă pe Dl. Jude Sindic al Trib. Iaşi.

Fixează provizoriu epoca încetărei plăţilor la 11 Iunie 1924.

Stabileşte termenul de 8 Iunie 1928, până când creditorii sunt obligaţi să prezinte la secretariatul Sindicului declaraţiile de creanţele lor.

Fixează termenul de 16 Iunie 1928, orele 13, când se va proceda la încheerea procesului verbal de verificarea creanţelor.

Ordonă numitului falit ca până în termen de trei zile să prezinte bilanţul şi registrele sale comerciale.

Această sentinţă se va executa provizoriu.

Se vor îndeplini dispoziţiunile art. 709, 710 şi 943 din cod. com. şi conform art. 712 cod. com. se va comunica câte o copie D-lui Prim Procuror şi D-lui Jude. Sindic al Tribunalului.

Cu drept de opoziţie şi apel înlăuntrul termenului prescris de art. 711 din cod. com.

Dată şi pronunţată în şedinţă publică azi 22 Mai 1928.

(ss) Gh. Scheletti
(ss) I. Bejenaru
Grefier (ss) Mustăreţ
Conformă (ss) N. Constantinescu
Conformă
Secretar, N. Boureanu-Bârliba

BRUTĂRIE în funcţiune, se caută; eventual local. A se adresa la Solomon Peritz strada Unirii No. 5. (depozit de ziare)

OPINIA

ȘTIRI DIN ȚARĂ ȘI STRAINATATE

„OPINIA"

literară și artistică

(Continuarea din pag. I-a)

— „Depinde de ora la care isprăvesc".

— „Cum asta?.. n'aveți oră fixă?"

— „Vai, dar nu știți cum e la teatru?.. Jucăm până la ultimul spectator".

Inelul evreului.

Cunoscutul humorist francez Tristan Bernard povestea de curând următoarea anecdotă:

Scena se petrece între doi logodnici.

— „Solomon, regret că trebuie să te anunț, că de azi înainte am rupt orce legături cu dumneata. Ia-ți, te rog, înapoi inelul de logodnă ce mi-ai dat..."

Apostrofat astfel, logodnicul răspunde sever:

— „Doamne Dumnezeule, dar ce s'a întâmplat?.. iubești pe altcineva?.. cine e ticălosul cela, spune-mi imediat numele lui,... mă duc urgent la el și..."

— „Ce, vrei să-l ucizi?"

— „Nu, vreau să-i vând inelul"...

O epigramă

primită la redacție ne învață care este remediul

Contra insomniei

Văzând că totul e zădarnic
Au exclamat medicii'n cor,
Să'ncercăm ceva eroic:
Să te facem senator.

280 milioane

Prințul de Hohenzollern—Sigmaringen și-a vândut recent colecția sa bogată de picturi ale maeștrilor vechi german și olandezi, precum și tapete gotice și o relicvă din secolul al XII-lea.

Pentru această colecție, prințul a luat șapte milioane mărci germane, adecă aproape 280 milioane lei. Frumoasă sumă!..

Câteva reflexii

— Femeia este o provincie, unde bărbatul își are numai reședința.

— E mai lesne să inlături prima fantazie, decît să satisfaci pe toate celelalte care vin după dînsa.

— Sînt mulți oameni care *cîștigă*, după ce-și *pierd* capul.

— Care om este neiolositor? Acela care nu știe nici să poruncească, nici să se supună.

Un ginere bun.

Soacra:—„Ah, să văd Napoli și apoi să mor".

Ginerele: — „Chiar mîine plecăm la Napoli".

Nenorocirea dela aerodromul Orly

Un avion cade peste mulțime

Se anunță din Paris:

Duminică în timpul serbărilor de propagandă, organizate de „Uniunea piloților civili", la aerodromul dela Orly, avionul pilotat de monitorul Migau a căzut deasupra mulțimii spectatorilor.

A fost omorât un tânăr de 18 ani și rănite 14 persoane.

Migau neștiind că o parte din terenul de aterizare fusese ocupat de public, a zburat prea jos.

In Iașul mai de demult

(Continuarea din pag. I-a)

director al Institutelor-Unite, Pavel Paicu fostul director al gimnaziului Ștefan cel Mare, Gh. Bon fostul director al gimnaziului Alexandru cel bun, părintele Cornescu, apoi cu prietenii personali: Guță Gorovei, Vasile Negrutzi, Const. Faur, Alexa, Maximovici, P. V. Grigoriu și atâția alții vechi ieșeni adormiți de mult întru Domnul. Gheorghe Vârgolici a fost o inimă caldă și entuziastă, un om de convingeri și de idei, unul din luptătorii cei mai devotați ai principiilor radicale și mai presus de toate un om de spirit și foarte inteligent. La vrâsta de 18 ani și-a trecut bacalaureatul și a fost numit imediat profesor de gimnaziu, iar la vrâsta de 21 de ani a fost numit și în magistratură.

RUDOLF SUȚU

Când se vor închide cursurile școlilor secundare

— Examene, corigențe, înscrieri, examene de admiteri. —

Ministerul instrucțiunii publice a fixat în modul următor lucrările de sfârșit ale anului școlar 1927—1928 și de început ale anului școlar 1928—1929.

IUNIE

Cursurile se închid pentru:

Clasele IV și VIII la 31 Maiu.

Clasele I, II, III, V, VI și VII la 5 Iunie.

Examenele particulare se încep la 1 Iunie pentru clasele I, II, III, VI, VII și VIII și durează cl. VIII de la 1—20 Iunie, iar celelalte clase de la 1—24 Iunie (clasa IV-a a început examenele la 15 Maiu și durează până la 1 Iunie.

Examenele de admitere în clasa V de la 4—7 Iunie.

Inscrierile la examenele de bacalaureat a celor vechi până la 5 Iunie.

Examenele de admitere în clasa V dela 4—7 Iunie.

Examenele de sfârșit de an: Clasa VIII dela 5—20 Iunie.

Clasa V, VI și VII dela 10—24 Iunie.

Examenele de admitere în clasa I dela 25—28 Iunie.

Examenele de bacalaureat de la 25—10 Iulie.

SEPTEMBRIE

Inscrierile și reînscrierile între 1—3 Septembrie.

Examenele de admitere în cl. V și de bursă între 5—10 Septembrie.

Examenele de corigență, integrale la Stat și examenele particulare între 5—15 Septembrie.

Inscrierile la examenele de bacalaureat a celor vechi până la 5 Septembrie.

La 16 Septembrie conferința pentru stabilirea stațiunii elevilor examinați.

La 17 Septembrie înscrierile elevilor cari au trecut examene între 5—15 Septembrie în clasele respective sau la examenele de admitere în cl. V sau la examenul de tranziție pentru cl. VIII.

Examenul de tranziție pentru clasa VIII de la 18—21 Septembrie.

Examenul de admitere în cl. V, 18—21 Septembrie.

Examenele de bacalaureat între 25 Septembrie—10 Octombrie.

Începerea cursurilor la 24 Septembrie.

Accident de automobil

pe șoseaua Iași-Sculeni

Un accident de automobil s'a petrecut Duminică 26 Mai, pe șoseaua Iași-Sculeni.

D-na Lascu, soția d-lui senator Lascu din Chișinău, a sosit Duminică la Iași. În după amiaza aceleiași zile d-sa a angajat automobilul de oraș No. 48, pentru a merge la Sculeni, la rudele d-sale.

Pe drum, în apropiere de Sculeni, automobilul, care mergea cu iuțeală mare, a căzut într'un șanț din marginea șoselei; însă datorită vitezei mașina și-a revenit în poziție de echilibru, putându-și continua drumul.

În acest timp însă, d-na Lascu a fost lovită cu capul de bara de fier de la calota automobilului; și lovitura primită a fost atât de puternică încât a leșinat pe loc.

Transportată la Sculeni, în urma intervenției unui medic, d-na Lascu și-a revenit în fire după două ore. D-sa are o ușoară plagă la cap, și este în afară de orice pericol.

D. N. Iorga

obține premiul național pentru proză

Eri după amiază s'a întrunit la ministerul artelor, comisiunea pentru premiile naționale.

Premiul pentru proză a fost acordat d-lui prof. N. Iorga.

Premiul pentru poezie n'a fost încă acordat, urmând ca el să fie atribuit într'o ședință viitoare.

Din Podul-Iloaei

Ziua Eroilor. — Anul acesta Ziua Eroilor a fost serbată cu un fast deosebit. La biserica „Sf. Niculaie" a avut loc un serviciu divin oficiat la pahorie. Parohul Lăzărescu, în prezența tuturor autorităților și a școalelor. Apoi a urmat o procesiune la cimitir unde s'au ținut mai multe cuvântări, despre importanța zilei.

La Sinagoga Mare a avut loc un serviciu divin oficiat de cantorii Frații Rosenthal în prezența unui numeros public a școalei și a autorităților comunale. Corul școalei izr. rom. a intonat Imnul Regal. Apoi întreaga asistență s'a îndreptat spre cimitirul izraelit.

Aici, în fața mormintelor eroilor morți, s'a oficiat de către cantorul I. I. Rosenthal. Apoi mai mulți elevi au declamat. În urmă d. Rubin Epstein directorul școalei, a ținut o frumoasă cuvântare arătând importanța zilei pentru toți fii țării.

La orele 12 a avut loc la primărie o recepție la care au ținut cuvântări d-nii Primar Const. Balan, D. Rotta directorul școalei etc., vorbind despre această însemnată zi. Au urmat recitări, declamări, etc. Pe străzile orașului s'au chetat, de către diverse comisiuni pentru Soc. Cult. Eroilor.

De la Comunitatea Israelită. Noua comisie interimară a comunității cult. evreesc se compune din d-nii: Marcu Iticovici, M. Iosupovici, L. Leibovici, M. Goldenberg, Aronesei, și I. Löbel secretar.

Coresp.

Isprava unui nebun

El devastează o biserică

Piatra Neamtz.—În satul Vaduri, C. Gh. Balan, inebunind subit, a pătruns prin spargerea unui geam în biserica satului.

Aici a dărâmat soba de cărămidă, a sfărâmat altarul, a dat jos icoanele și le-a murdărit.

O vecină auzind zgomot în biserică a dat alarma.

Populația pătrunzând în biserică, a reușit să lege pe nebun.

Balan a fost dus la Parchetul de Neamtz care ia făcut formele spre a fi internat în ospiciu.

Situația studenților români în Belgia

O adresă a legației noastre din Bruxelles—Greutățile și mizeria studenților

Prefectura de județ a primit ieri o adresă dela Legația română din Bruxelles, prin care se arată alarmanta situațiune a studenților români printre care se găsesc mulți moldoveni români, veniți să facă studiile în Belgia.

Datorită marei lipse materiale, studenții sunt nevoiți să se angajeze ca simpli lucrători zidari, lemnari etc., pentru ca să-și poată agonisi pâinea zilnică, ducând astfel o viață mizerabilă.

Deseori studenții noștrii se duc la Legația română din Bruxelles, cerând ajutoare; și ce este mai grav constă în faptul că ei fac datorii pe cari nu le mai plătesc, compromițând astfel țara și străinătatea.

Legația noastră din Bruxelles încunoștiințând Prefectura asupra acestei stări de fapte, cere ca pe viitor să nu se mai elibereze pașapoarte studenților cari doresc să plece în străinătate pentru a se instrui, — dar cărora familia nu le asigură existența.

INFORMAȚIUNI

x **Imprumutul comunal.**— D. Osvald Racoviță, primarul orașului, însoțit de d. Gh. Săvescu, directorul financiar al municipiului, pleacă în astă seară la București, pentru a obține aprobarea bugetului comunal.

Acum bugetul este cercetat la Consiliul superior administrativ.

x **Falimente în industrii** — In dustriile metalurgice Frederic Blaha din Botoșani au fost declarate în stare de faliment.

Deasemenea au fost declarate în faliment fabricele de oțel din Botoșani, „Furnica și Vultan".

x *Decorarea pompierilor bravi.*- Duminică a avut loc solemnitatea decorării cu „Bărbăție și Credință" a reangajaților și soldaților din corpul de pompieri care s'au distins cu prilejul incendiilor din Bacău, Bălți, Ungheni și Iași.

D. căpitan Jean Anghelescu, comandantul companiei de pompieri a ținut o inimoasă cuvântare arătând că cei care își pun viața în pericol pentru a salva avutul cetățenesc sunt răsplătiți.

x D. Petru Andrei, profesor la facultatea de litere, însoțit de un numeros grup de studenți a plecat Duminică la Fălticeni. In gara Fălticeni au ieșit în întâmpinare numeroși profesori în frunte cu d. prof. Tempeanu.

D. prof. Andrei face cu studenții o excursie științifică în jud. Fălticeni.

x Corpul defunctului Traian Sîrcea a fost adus eri în Capitală. Pe peron se afla mitropolitul N ctarie al Bucovinei, d. ministru Duca, legația ungară, etc.

Mîne după amiază va avea loc înmormîntarea.

x Curtea de apel secția V se va pronunța mâine în recursul în contencios introdus de fostul Jude al Ocolului II Urban, Gh. Pompilian — contra strămutării sale la Judecătoria din Deva.

x INOCHENTISTELE. — Au fost arestate la Bârlad și aduse în localitate trei femei dintre care două tinere fete, „eleve ale unei școli secundare din Brăila Paula și Stela Marin.

Ele propovăduiau religia inochentistă.

x Primăria primise o cerere pentru autorizarea de funcționare a unui local de teatru în str Aron Vodă.

Comisiunea compusă din d-nii dr. Tănăsescu, Inginer Serghie, Căpitan Jean Anghelescu și Petrone s'a întrunit ieri și examinând localul, a constatat că nu îndepl nește condițiunile cerute de regulament.

In consecință cererea a fost respinsă.

x La Iași s'au făcut toate pregătirile în vederea raidului automobilistic de la 5 Iunie, la care participă și A. S. R. Principele Regent Nicolae.

Mașina în care se va afla Prințul se va opri puțin la bariera Socola.

x *Conferința d-lui Rudolf Suțu.*— Duminica în fața unei săli formată din intelectuali, d. Rudolf Suțu a ținut o conferință în aula liceului „Nicu Gane" din Fălticeni, tratând despre „Iașii de Odinioară".

Conferința a avut loc sub auspiciile Ligii Culturale din Fălticeni.

x Doctorul **Brener** *specialist mamoș*, boli de femei, consultă dela 2 până la 6 p. m

x Ieri după amiază s'a întrunit la primărie comisiunea compusă din d-nii ajutori de primar Adace și M. Borcea, dr. C. Tănăsescu med cul șef al orașului și un reprezentant al negustorilor stabilind un regulament asupra comerțului ambulant.

Alte fraude

La administrația din Imbolia s'au descoperit fraude de 10 milioane lei. Cinci funcționari au fost arestați. Prim-pretorul V. Petru și notarul Popu au fost suspendați din serviciu pe două luni.

Piața Valutară

Leul la Paris a cotat ieri 15,75; la Zurich 3.21.

Devizele în Capitală au notat: Francul francez 6,44; belga belgiană 22,85; francul elvețian 31,55; lira engleză 798; dolarul 163,25; lira italiană 8.62; coroana cehă 4.85; Rentenmark 39,20.

x *Epidemiile.* — Epidemia de scarlatină este din nou în creștere. Pe ziua de ieri se aflau în spitalul de izolare 54 scarlatinoși. Ultimul caz s'a declarat în str. Albinet. Dela spitalul Sf. Spiridon a fost adus și internat în spitalul de izolare un bolnav de erizipel.

In spital sunt în total izolați șase bolnavi de tifos exantematic.

x Iancu Rosenthal, directorul Librăriei „Viața Românească" din localitate, a fost decorat cu Meritul Comercial și Industrial cl. I.

x E vorba, ca pentru noul an școlar, direcțiunea școalei de Bele-Arte să fie divizată în două: o direcțiune al învățământului și una a penicotecei.

x Distileria „Izvorul Moldovei" din localitate a reclamat că un om din serviciul ei, Petre Ianov i-a furat o mare sumă de bani, dispărând.

x La 17 Iunie va avea loc inaugurarea policlinicei spitalului de copii „Dr. Ghelerter", prevăzută cu tot ce este modern din punct de vedere medical.

La această solemnitate va participa și d. dr. Ghelerter.

Cu acest prilej va avea loc la Iași și congresul Băncilor cooperative de Credit Mărunt în prezența d-lui dr. Ghelerter.

x D. Nițescu, directorul regional c. f. r. a plecat azi la București, în interes de serviciu.

x Duminică în zece Iueie, se va serba cu mare solemnitate hramul bisericei Banu.

x Față cu svonurile ce mereu circulă, că va fi înlocuit din postul de dirigent al corului mitropolitan, d. Dimitriu va face să apară o întâmpinare, pe care o va da publicității.

Intâmpinarea, după cât se spune, e menită să provoace multă vâlvă.

x După dezinfectarea rezervorului dela Ciric, serviciul sanitar a cerut a se lua o nouă probă de apă pentru analiză.

x La Facultatea de Drept cursurile continuă până la 31 Mai, când se va lua vacanță.

x D. I. Filipescu, a fost numit controlor financiar, în locul vacant.

x *Spitalul c. f. r.* — D. Dr. Begenaru, medicul șef al regiunei c. f. r. pleacă azi la București, în vederea ultimelor dispoziții ale Casei Muncei, privitoriu la deschiderea spitalului ceferist în Iași.

x Un grup de asigurați au depus eri o nouă reclamație colectivă contra societății de asigurare Centrala Moldovei din Str. Cuza-Vodă.

Parchetul a deferit reclamația Cab. II Instrucție.

x Tenorul D. Onofrei, fiu al Iașului, împreună cu soția sa Primadona Bianca Saroya Onofrei de la opera din New-York, vor da în sala Teatrului Național, Sâmbătă 2 Iunnie, un concert cu selecțiuni din opere.

Programul destul de interesant precum și succesul obținut de concertiști la Opera Română din București, dă speranța unei seri care va face deliciul adevăraților amatori de muzica selectă.

Biletele la Agenția Teatrală Brașcu.

x D. Moritz Wachtel și-a anunțat sosirea în Iași pe ziua de Duminică 3 Iunie. In cursul acelei săptămâni, va avea loc o ședință a epitropiei spitalului israelit, pentru fixarea definitivă a zilei de redeschiderea spitalului.

x Poliția cercetează pe un anume N. Bucuman, din str. I. C. Brătianu, bănuit a fi complice la mai multe furturi săvârșite în ultimul timp în localitate.

Umbrele

pentru soare și ploaie

Cu prețuri reduse se găsesc numai la

Fabrica de Umbrele

F. Kaufman

Str. Ștefan cel Mare 21

alături de mag. „La Vultur"

Atelier special de reparat și îmbrăcat umbrele

De vânzare

Un loc în cea mai trumoasă poziție a Tatarașului de circa 1800 m. p, cu pomi fructiferi eventual și case bune 4 odăi, bucătărie, pivniță pietruită, cămări, șuri, loc pentru vite, păsări, 2 intrări separate, apă, lumină, tramvai, se închiriază de la primăvară.

Adresați str. Călărași 18 bis proprietara *Elena C. Crețu*

Agricultori, Podgoreni,

Asigurați holdele, viile voastre, contra

GRINDINEI

la „Asigurarea Românească"

Iași str. Lăpușneanu 40

Telefon 192

INDIGESTIA

Intovărășită de

DURERI DE CAP, AMĂREALĂ IN GURĂ, INCĂRCAREA LIMBEI ACREALĂ, ARSURI ȘI AMEȚELI.

Se combate cu cel mai bun

PURGATIV NATURAL

APA MINERALĂ

Breazu

NU OBOSEȘTE ȘI NU DEPRINDE STOMACUL ȘI INTESTINELE

APA DE BREAZU are efecte salutare în schimburile nutritive ale organismului, asigură buna stare a stomacului, a ficatului și a rinichilor; reîmprospătează sângele și contribuind la buna funcționare a tuturor organelor, menține sănătatea și buna dispoziție.

CEREȚI IN FARMACII ȘI DROGUERII

Dr. Albert Ficler

Specializat în principalele clinici din *Berlin, Leipzig* și *Frankfurt a/M.*, în

Boli interne, Boli de Stomac, Intestine, Ficat și Boli de nutriție: Diabe (Tratamente cu Insulin), **Gută Arterioscleroză**, *etc.*

Tratamente cu

DIATERMIE

pentru toate maladiile indicate

Cons.: 9—11 și 3—6.

Iași, Str. Lăpușneanu 27

DOCTOR

A. Hoffmann

fost intern al Spitalului Socola

Boli nervoase și mintale

Boli de nutriție

Consult. 9-11 a. m.—4-7 p. m.

str. Ștefan cel Mare 13

(Intrarea prin bolta farmaciei Conver (Pollak)

De închiriat

apartament nou, în strada Păcurari 29, vizibil între orele 9—12 dim.

ANUL XXIV No. 6308

3 LEI EXEMPLARUL

JOI 31 MAI 19[illegible]

ABONAMENTE

Lei 1000 pe un an
„ 500 „ 6 luni
„ 300 „ 3 luni

OPINIA

ZIAR POLITIC COTIDIAN

ANUNCIURI
se primesc la toate
Agenţiile de Publicitate
şi la
Administraţia ziarului
Iaşi—Str. Gh. Mârzescu 17

Memorandiştii

In ziua de 25 Maiu au fost la Cluj serbări înălţătoare având un motiv mai curat ca multele din cari dau azi prilej de sărbătorire eftină. Din iniţiativa d-lui general Anastasiu, s'a aşezat şi dezvelit acolo, în sala „Redutei", din strada Memorandului, sală istorică de două ori, fiind-că întâiu s'a decretat în ea de către parlamentul Ardealului, în 1848, unirea acestuia cu Ungaria, iar apoi în anul 1894 s'a dezbătut timp de 18 zile vestitul proces al Memorandului—o placă comemorativă la împlinirea a 34 ani dela darea sentinţei faimosului proces.

Procesul Memorandului rămâne un titlu de glorie neperitoare pentru fraţii ardeleni, în martiriul de secole ce l-au îndurat din partea ungurilor asupritori, întiu apărarea limbei şi naţionalităţii române. Ardelenii, între românii de pretutindeni, au fost cei mai impilaţi pentru sfintele bunuri ale omenirei: credinţa, limba şi naţionalitatea. De aceia, rezistenţa lor faţă de asupritori a luat proporţii de eroism, împins până la martiriu.

Dispăruse din cugetul ardelenilor orice nădejde că ungurii, asupritori de veacuri, vor recunoaşte din proprie iniţiativă libera folosinţă a limbei româneşti şi a drepturilor naţionale, hotărând a se înfăţişa cu acest Memorand împăratului Franz-Ioseph la Viena, o deputaţie de 300 fruntaşi. De împărat, după inspiraţia ungurilor atot puternici, memorandiştii n'au fost primiţi, ei depunând documentul în cabinetul împăratului, în 1 Iunie 1892.

Consecinţa a fost înteţirea prigonirei românilor ardeleni. Iar memorandiştilor li s'a făcut vestitul proces de a Cluj, din Maiu 1894. Fruntaşii au plecat la proces, duşi în triumf de însufleţirea neasemuită a întregei românimi ardelene, iar femeia română a rivalizat în bărbăţie cu fruntaşii de pe banca acuzaţilor.

Cauza fiind dreaptă şi sfântă acuzaţii au stat în faţa judecătorilor şi a procurorului cu fruntea sus, de parc-că ei erau acuzatorii pentru împilările seculare ale neamului lor. Ziua de 25 Maiu a adus condamnarea a 14 fruntaşi la 28 ani închisoare, dar însuş acel faimos procuror Iesz nski a spus „voi sunteţi osândiţi, dar procesul tot noi l-am perdut". Din condamnaţii de atunci numai doi mai sunt în viaţă şi au luat parte la serbarea de acum, Dr. T. Mihali, primarul Clujului şi profesorul Dimitrie Comşa din Sibiu.

Şi adevărată a fost presimţirea ardelenilor, de'naintea procesului, că „oricare va fi rezultatul acestui proces monstru, unul e sigur: cauza românească va eşi biruitoare din această luptă", fiindcă procesul a avut un ecou puternic şi'n afară de hotarele Ungariei. Indeosebi în Franţa, a căreia presă şioameni politici au manifestat puternic pentru românii asupriţi. La Sorbona s'a ţinut un meeting, în care profesori universitari francezi şi studenţi ai tuturor naţiunilor au protestat alături de studenţi români—din regatul liber—împotriva nedreptăţii ce se comitea la Cluj.

La serbările de acum, de la Cluj, la cari au luat parte şi d. Ionel Grădişteanu, care a fost de faţă şi la procesul din 1894 ca representant, desigur neştiut, al Ligei Culturale din Bucureşti, s'a dezvăluit amănuntul că iniţiativa Memorandului ardelenilor către împărat e emanat dela marele şi fericitul rege Carol şi care în urma condamnării memorandiştilor fruntaşi a căutat prilej, de l-a vizitat pe Franz Ioseph la reşedinţa sa de vară din Ischl, în Salzburg, obţinând graţierea acestora cari zăceau în închisoare. E demnă a fi relevată iniţiativa Regelu Carol cu memorandul, asemănătoare cu acela pentru bustul neuitatului Grigori Ghica din Beilic, care se afirmă că se datoreşte asemenea iniţiativei slăvitului rege, dar încă o coincidenţă. La inaugurarea, din 1877 a bustului din Iaşi, cunoscuta telegramă a studenţilor entuziaşti din Cernăuţi către primăria Iaşi (telegrama se găseşte în original la Primărie), i-a aruncat în închisoare, la fel memorandiştii Ardealului au primit condamnarea în 1894.

Asemenea fapte, cu comemorările lor evocatoare şi în stare a aduce puţină înseninare în noianul de patimi de azi, dovedesc cu prisosinţă că unirea mare şi sfântă din 1918 a răsărit ab a după o temeinică însemnătare şi îndelungată pregătire sufletească. Ne închinăm cu evlavie celor 800.000 mucenici din războiu, ai Regatului vechiu, la fel preţuind jertfe şi entuziasmul sublim al înaintaşilor din Regat ca şi a celor de peste foste hotare şi cari au dat întreaga conribuţie în înfăptuirile din 1918. Slavă lor, în veci, — dar ale noastre, ale generaţiei supravieţuitoare, pretenţioase şi seci, de după războiu, cari ni-s preocupările ?..

Preot F. Bodnărescu

„OPINIA" LITERARA ŞI ARTISTICA

Amorul în provincie

Dăunăzi, când mă coboram agale pe strada Sărărie, am întâlnit în drum perechi de tineri, care în amurgul trist ce se lăsa leneş şi întunecat, revărsau dimineaţa senină din sufletul lor. Erau îndrăgostiţii, care aşteaptă cu nerăbdare prietinia seri', ca să-şi preumble prinşi de mână idealul, nădejdea, visele. Dar în dreptul meu, „ei" îşi opriau brusc vorba desprinsă din simţire şi entuziasm, iar „ele" îşi îngropau privirile în pământ, surprinse neplăcut de apariţia inoportună a unui trecător.

Şi m'am întrebat atunci: pentruce această jenă, pentru ce această timiditate ?.. Dragostea curată nu trebuie ascunsă, ca un obiect demn să culeagă ruşine şi dispreţ iubirea sinceră, dimpotrivă, poate fi plimbată pe aleile cele mai luminoase şi populate, ca un trofeu pe care nu-l cuceresţe orcine şi orcum, ca o biruinţă a frumosului asupra răutăţii şi mizeriei omeneşti.

Unul dintre îndrăgostiţi mi-a oferit însă o explicaţie: pe străzile principale e prea mult zgomot, praf şi miros de benzină !..

I. b.

FAPTE

Testamentul lui Shaw.

Marele scriitor englez G. B. Shaw a împlinit 71 ani. S'a gândit astfel că e timpul să-şi facă testamentul. Şi într'adevăr l-a făcut şi l-a încredinţat prietinului său P. W. Wilson. Dar chiar şi cu acest prilej trist, Shaw a ţinut să fie spiritual. Una din ultimile sale dispoziţii testamentare este aceasta:

„Las umanităţii evanghelia Socialismului, opera mea"...

Expoziţia Gorki.

La Moscova s'a deschis „expoziţia Gorki". Ea prezintă o sumă de fotografii, scrisori şi obiecte care au aparţinut marelui scriitor rus, precum şi câteva manuscrise, din care numeroase fragmente au fost cenzurate de vechiul regim.

Astăzi însă, chiar şi ruşii, s'au convins poate că cenzura nu e folositoare !..

Scriitorii noştri.

— D. Mihail Sadoveanu şi-a publicat în volum însemnările de voiaj din „Olanda", precum

(Continuarea în pag. 4-a)

MODA

Podoabe primăvăratice

Moda acestui an înveseleşte şi dă un aer de sărbătoare rochiilor uşoare, cu ingenioasele forme de cravate, gulere, manşete, fişuri.

Cravatele au importanţa lor în aspectul general al unei rochii. Anul acesta sunt simple şi variate în acelaş timp. O panglică îngustă, o lavalieră lată, ca şi o simplă faşie de mătase sau muselină, accentuează eleganţa sau sobrietatea unui guler. Contrastul între culorile *unei* ale garniturilor şi ştofele imprimate ale rochiilor, e foarte plăcut. Culorile de preferat sunt albastrul şi negrul.

Gulerele şi manşetele de dantelă, de linon cu ajur, de crêpe de chine sau crêpe georgette, în nuanţe palide, oferă de asemeni nesfârşite mijloace de reînoire.

Moda le preferă înaintea oricărei alte garnituri. Dar ceiace accentuează gustul ales al modei de acum sunt frumoasele fişiuri de culoare *unt* sau imprimate, care se pot lega cu atâta graţie şi fantezie pe umăr, spre spate sau spre faţă şi care de obiceiu se asortează cu garnitura pălăriei.

Cât despre jabouri, se pot alege infinite forme: tăiat în triunghiu şi simulând reveruri ondulate, dantelă plisată, urcându-se în spirală, jabou dublu, despărţit printr'un rând de nasturi, jabou „en forme", căzând în godeuri şi câte altele...

ASPECTE

O nouă minciună convenţională

Până astăzi, Societatea Naţiunilor nu şi-a prea dovedit valoarea pe care speranţele unora o puneau în chemarea ei; împotmolită într'o procedură complicată şi dând hotărâri pur platonice, Societatea de la Geneva nu poate impune respect nici micilor naţiuni cari urmează pilda celor mari.

Aproape nici un conflict dintre state n'a fost lichidat cu autoritate; conferinţele cari se succed par şedinţele unei academii de studii politice unde se pronunţă discursuri frumoase, dar nu se ia nici o soluţie, nu se poate lua vreuna.

Războiul din Maroc, luptele din Siria, n'au putut fi împiedecate de Societatea Naţiunilor; conflictul surd care există între Italia şi Jugoslavia ameninţă să se transforme în război crâncen, fără ca Societatea să-şi poată impune un punct de vedere mai mult sau mai puţin pacific.

De aceea ne apare aproape ridicol apelul pe care guvernul naţionalist chinez l-a îndreptat Societăţii Naţiunilor pentru a se convoca de urgenţă şi a lua în discuţie intervenţia armată a Japoniei împotriva Chinei.

Şi Japonia este una din acele

(Continuarea în pag. (4-a)

Din toată lumea

Dintr'un singur trăznet.— Lângă Landsberg, în Brandeburg, un trăznet a lovit un copac, subt care se adăpostiseră mai multe femei ocupate cu munca câmpului. 8 dintre ele au fost omorîte pe loc şi alte 8 sînt grav rănite.

*

Societ te de scrisori anonime.—La Paris s'a descoperit de curînd un mic club clandestin, format în special de băeţi între 15—18 ani, care se ocupau cu confecţionarea şi expediţia scrisorilor anonime. In modul acesta au adus în multe căminuri conjugale discordie şi nelinişte, obţinînd chiar şi două cazuri gratuite de divors.

Deasemenea societatea în chestiune, prin acelaş procedeu al scrisorilor anonime, a realizat şi câteva furturi importante. Şi când te gândeşti că o aşa corupţie se produce la o vrstă atît de fragedă !..

*

Aeroplan fără pilot. — La New-York un inginer de aviaţie, John York, a izbutit printr'un mecanism automat să înalţe un aeroplan nepilotat de nimeni. Avionul s'a urcat la o înălţime de aproape 600 metri, a făcut o serie de tururi în jurul aceluiaş cerc şi apoi s'a coborît agale, trasînd în văzduh o spirală perfectă de fum.

Inginerul american speră că foarte curînd îşi va putea perfecţiona în aşa mod invenţia, încît, fără conductor, avionul său va putea traversa Atlanticul. Viitorul ne rezervă într'adevăr surprize uimitoare !..

*

4200 feluri de flori.—Revista franceză „Flora" a cercetat câte varietăţi diferite de flori cresc în Europa. Numărul acestora ar trece de 4200. Din acestea însă numai 420, adică o zecime, sunt mirositoare. După culoare sunt 1194 flori albe, din care 187 mirositoare, 951 flori galbene, cu 77 mirositoare, 823 flori roşii 84 mirositoare şi 594 flori albastre dintre cari numai 31 au miros.

Mai sunt apoi 330 flori de culoare indefinită, din care numai 28 au o aromă slabă. In fine mai sunt 308 varietăţi de flori cari nu numai că sunt neplăcute dar provoacă chiar a versiune.

In general însă europeanul cunoaşte foarte puţin speciile de flori cari cresc în Europa! In afară bine'nţeles de florile... la figurat.

*

Patlagele roşi fără seminţe. — Cultivatorul american D. G. Kassen din Newton (în Kansas), a obţinut după o muncă de 5 ani pătlăgele roşii fără seminţe. Plantele sunt mari şi au fructe enorme. Una dintre aceste a cîntărit aproape 2 kgr. Sub fructe sunt fixate coşuri pentru a le susţine.

AUTOMOBILUL-RACHETA

Lumea întreagă discută invenţia inginerului Fritz von Oppel, care a construit un automobil bazat pe un principiu nou permiţându-i să parcurgă distanţele cu o viteză extraordinară.

Inventatorul a afirmat că aplicând aceleaşi principii la avioane, omul va putea, cel mult în şase ani, să atingă viteze care să-i îngăduie a parcurge distanţa Berlin New-York.

Ilustraţia noastră arată o experienţă făcută la Berlin cu automobilul-rachteă. In momentul fotografierii, maşina mergea cu o iuţeală de 193 kilometri

Actualităţi politice

Comunicatul partidului naţional-ţărănesc

Noul comunicat dat de conducerea partidului naţional ţărănesc e o urmare logică a hotărârilor luate la adunarea dela Alba-Iulia. El nu schimbă direcţia ofensivei contra guvernului, precizează numai câteva linii pe care ea urmează să se desfăşoare.

Naţional-ţărăniştii au declarat dela început că actualul parlament e lipsit de autoritate, fiind ales prin fraudă. Acum anunţă că se retrag definitiv dela lucrările adunărilor i giuitoare cu majorităţi liberale. In schimb, pentru marile probleme de ordin intern şi extern, se va alcătui un alt parlament, compus din deputaţii şi senatorii naţional-ţărăniştl aleşi sau numai candidaţi în alegerile din vara trecută. Acest parlament fără diurne, (dar şi fără datorii de recunoştinţă pentru jandarmi) va lucra în acelaşi timp cu adunările convocate de d. Brătianu, în cazul când d-sa va izbuti să facă împrumutul. Situaţia va fi din cele mai complicate şi înaintea guvernului se deschide o întreagă serie de dificultăţi. De altfel, rostul şi sensul cel mai adânc al comunicatului naţional-ţărănesc e să arate că „înăbuşirea ofensivei la Alba-Iulia" era numai o iluzie a liberalilor. Lupta continuă, mai puţin zgomotoasă, dar din ce în ce mai aprră. Acesta e semnul sigur că unul din ce doi adversari trebue să fie doborât. Se petrece cu partidele, ceiace se întâmplă cu doi oameni care, cât numai se ceartă, răcnesc şi ameninţă; când însă se încaeră, nu se aude decât zgomotul înăbuşit al izbiturilor.

INTER

CRONICA MĂRUNTĂ

Femeia care trebuie să placă

Un ziarist german a încercat recent să demonstreze, că femeia care ne place, trebuie să întrunească aceste „zece porunci" de frumuseţe: ochi tulburi, buze cărnoase, sâni obraznici, pulpe ispititoare, mânuţe albe şi catifelate, păr negru ondulat, şolduri elastice, pielea moale şi caldă, dinţi ireproşabili şi...unghi manecurate.

Prin urmare femeia este redusă numai la fizicul ei. Trupul învinge transant intelectual şi decorul exterior suplineşte admirabil calităţile morale şi sufleteşti.

Concepţia aceasta nu este nici prea complicată nici prea nouă, ca să mai poată surprinde pe cineva. Deaceia trebuie admisă în întregime, ca o necesitate biologică a epocii noastre, cu atât mai mult cu cât contimporanii o aplică întotdeauna pe o scară extrem de largă.

Aşa dar, să fim sinceri cu noi înşine: trupul ne place în primul rând la o femeie. Mereu sacrificăm „inteligenţa şi cultura unei femei, pentru buzele care cheamă sărutările sau pentru sânii care cer mângâieri.

Totuş, cu aceiaşi sinceritate trebue să recunoaştem, că după consumarea voluptăţii, când simţurile sunt sătule şi dorinţile, potolite,—există ceva mai presus de spazmul plăcerii care ne chinuie cu încăpăţinare. Foarte adesea în viaţă, bărbatul simte nevoia unui suflet bun şi înţelegător, care să-i desmierde vi-

(Continuare în pag. IV-a)

CINE VA FI CANCELAR ?

D. *Otto Braun* fruntaş social - democrat şi primul ministru al Prusiei. In urma marelui succes în alegeri al partidului social-democrat, se dă ca probabilă venirea d-lui Otto Braun ca şef al guvernului Reichului german.

SEMINARUL DE SLAVISTICĂ

LITERATURA ŞI ARTA DECORATIVA ÎN JUGOSLAVIA

Vineri, 18 Mai c., *Seminarul de Slavistică* al Facultăţii de Litere de la Universitatea din Iaşi şi-a ţinut obicinuita-i şedinţă săptămânală. A luat parte — pe lângă d. *profesor Ilie Bărbulescu,* directorul Seminarului—un mare număr de studente şi studenţi. Conferinţa a ţinut studentul *Caragaţă* din anul întâi, vorbind despre *Literatura şi arta decorativă sârbească a e Jugoslaviei.* Conferenţiarul a spus următoarele, ce dăm aci în scurt rezumat.

Sârbii, Croaţii şi Slovenii, cari astăzi constituiesc regatul numit Jugoslavia, de la primele aşezări pe locurile ce le ocupă şi astăzi—sfârşitul sec. VI-le,—au fost supuşi, la două influenţe, cu caractere bine distincte, în desvoltarea lor culturală şi artistică.

Partea de Sud — Serbia propriu zisă cu Sârbii ei—a fost influenţată puternic de razele culturei bizantine, până către începutul secolului XVIII, când se arată binefacerile culturei franceze. Bizanţul a putut dura atâta timp ajutat şi de factorul hotărâtor al religiei-ortodoxă,—la care Sârbii trecuseră.

Croaţii şi Slovenii însă, apropiaţi mai mult de centrul Europei şi în plus religia lor de ritul catolic, au fost îndreptaţi către o influenţa occidentală.

Aceste două directive opuse, se observă foarte bine mai ales, în pictura şi arhitectura bisericească.

Subiectul fiind prea larg astfel, ne vom ocupa aci numai de arta şi literatura sârbă.

Originea arhitecturei Sârbeşti e destul de vechie.—Sunt mânăstiri cum de ex.—Studeniţa,—fundaţia regelui Stefan Nemania —încă din al XII secol. Cu începere de la această dată şi până în al XV secol—când sârbii au fost subjugaţi de Turci—ţine epoca de înflorire a arhitecturei sârbeşti. Ceiace o distinge şi constitue frumuseţa ei este o bogată ornamentaţie sculpturală. In afară de influenţa bizantină şi gotică, se mai găseşte în arhitectura sârbească o influenţă,—venită din o regiune foarte îndepărtată—anume armenească.

Amintesc, în afară de Studeniţa ca monumente ale arhitecturei sârbeşti mânăstirile: Jicea, Gracianţa Deceani, Linobostinia, Cruşevaţ şi Calenici. Arhitectura sârbească a avut o mare influenţă asupra desvoltărei arhitecturei româneşti vechi. De ex.: Vodiţa, Tismana şi Cozia. Primele trei au fost înfiinţate chiar de către Sfi. Nicodim, venit din Serbia.

Arta decorativă în afară de acea, pe care o găsim în aceste mânăstiri aplicată la împodobirea obiectelor bisericeşti, s'a dezvoltat mult în arta naţională populară. Fiind un popor de păstori şi agricultori, dintre artele naţionale cea mai mare dezvoltare a luat ţesătoria.

In partea decorativă artistică — adică în combinarea diferitelor culori şi găsirea motivelor la covoarele de lână şi diferite broderii şi dantele, a avut mare rol în decursul timpurilor femeia sârbă. Gustul ei s'a arătat şi mai fin, mai ales în ce priveşte îmbogăţirea şi înfrumu-

(Continuarea în pag. IV-a)

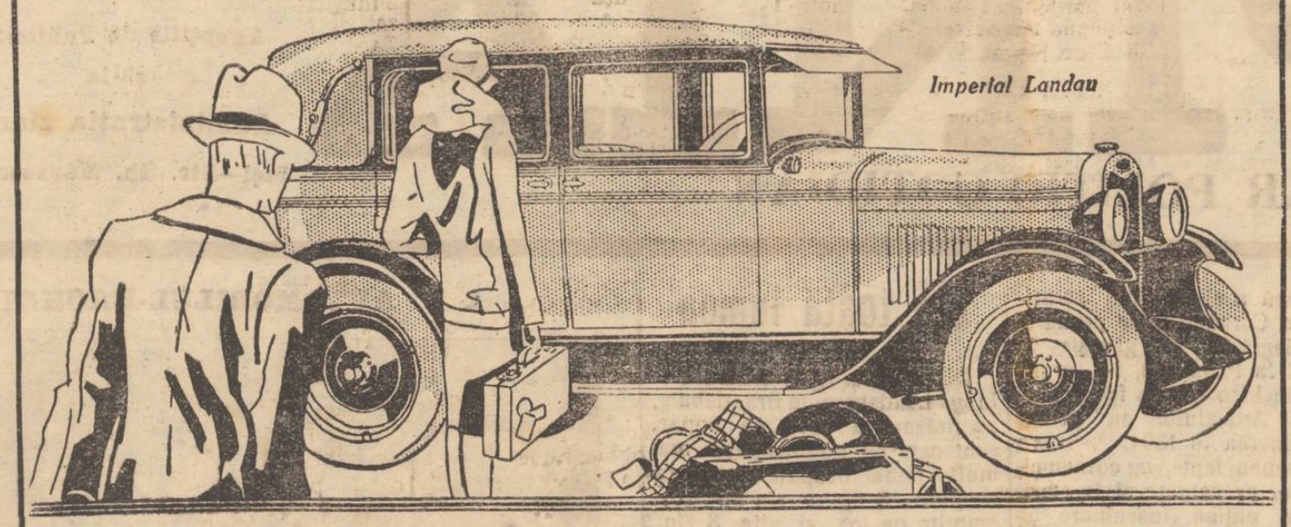

Mai mult decât înainte

o „mașină mare“ cu un preț mai redus, aceasta este noul Chevrolet

Câteva din noile caracteristice

Noui arcuri amortisoare.
Nou panou de instrumente, indirect iluminat.
Noui frâne pe patru roți
Nou radiator mai mare.
Nou sistem de ventilație al carterului motorului.

Noile prețuri

Touring Lei 150.000; Roadster Lei 150.000; Coach Lei 210.000; Coupé Lei 210.000; Sedan Lei 220.000; Imperial Landau Lei 230.000.

Caracteristicile de seamă ale noului Chevrolet sunt: dimensiunea și înfățișarea sa de „automobil mare“, cu totul neobișnuite în domeniul mașinilor eftine. Distanța dintre osii cu 10 cm. mai lungă precum și caroseriile mai spațioase și mai grațioase, ca desen, fac dintr'ânsul un automobil cu adevărat mai mare decât înainte.

In plus, noile frâne pe patru roți și numeroase alte perfecționări mecanice dau acestui nou Chevrolet o performanță, care de obiceiu nu se așteaptă decât dela automobile mult mai scumpe. Totuș, popularitatea și formidabila vânzare a Chevolet-ului, fac cu putință să vi se ofere acest automobil, mai mare și mai frumos *cu un preț mult mai scăzut* chiar decât cel din anul trecut.

Leonida & Co. S. A. București - Calea Victoriei, 55
Iași - Banca Moldova

CHEVROLET

UN PRODUS AL LUI GENERAL MOTORS

O DISTINSA CAPELA DE DAME

va concerta cu începere de Vineri 1 Iunie în localul

Berăria și Restaurantul „ELYSÉE“

Institut de Radiologie și Electroterapie

Dr. Samoil Ackerman Iași, str. Rece 2

Diagnosticul radiologic și radiografic (Raze X) al boalelor de plămâi, inimă, stomach, intestine, apendice, ficat, veziculă biliară, beșică și oaselor.

Diagnosticul precoce al sarcinei, poziției și viabilității fătului.— Controlul pneumotoraxului. — Localizări de corpi străini, teleradiografie, stereoradiografie.

Diagnosticul radiologic și tratamentul prin electroterapie al boalelor de nas, gât și urechi. Tratamentul radioterapic al boalelor de piele.— Tratamentul boalelor prin: *Băi de lumină* generale și parțiale; *raze ultraviolete; efluvii; fulgurații; ionizări; spondiloterapie; diatermie; înaltă frecvență; raze infraroșii; masaj vibrator; electricitate statică, galvanică și faradică; soluș; zăpadă carbonică.*

Tratament special al obesității, constipației, impotenței și hemoroizilor.

România
Corpul Portărelor Trib. Iași
PUBLICAȚIE No. 134
Anul 1928, luna Mai 26

Se publică spre cunoștința generală, că conform adresei Jud. Ocol I Mixt Iași, No. 11761 | 1928, se va vinde prin licitație publică în ziua de 8 Iunie 1928, ora 11 a. m. averea mobilă sechestrată cu procesul verbal No. 492 | 927 dela Atanase Stancov la pretenția Băncei Muncei din Iași, averea compusă din: una mașină de cusut, un garderob, una oglindă cu mesuța ei,

Vânzarea se va face în Iași, str. Tătarași No. 8, domiciliul debitorului pe bani gata și în asistența comisarului respectiv.

Șef Portărel, C. Gușă
Secretar, Munteanu

SE VINDE în parcele, un loc frumos, 16 mii metri, str. Moara de Vânt, are apă timișești și electricitate, preț modest. A se adresa strada Speranței 8 între orele 12—6 p. m.

DOMNIȘOARA, caută post biurou comercial.—Cunoaște pe lângă lucrările de biurou și dactilografie. Scriere foarte frumoasă. A se adresa în strada I. C. Brătianu No. 48.

România
Corpul Portărelor Trib. Iași
PUBLICAȚIUNE No. 132
Anul 1928, luna Mai 26

Se publică spre cunoștința generală că conform adresei D-lui Jude Ocol I Mixt Iași No. 11759 din 1928 se va vinde prin licitație publică în ziua de 6 Iunie 1928 ora 11 a. m. averea mobilă sequestrată cu procesul verbal No. 723 | 1928 de la Gheorghe Luca la pretenția Băncei Muncei din Iași, avere compusă din: una mașină de cusut marca „Singer“.

Vânzarea se va face în Iași, Piața Halei, pe bani gata și în asistența comisarului respectiv.

Șef Portărel, C. Gușă
Secretar, Munteanu

LICITAȚIE. Personalul medical și sanitar al Serviciului Sanitar Municipiului Iași având nevoe de o cantitate de 36 vagoane lemne de foc, face cunoscut D-lor antreprenori a prezenta oferte la Cancelaria Serviciului str. George Enescu No. 1 în fiecare zi între oarele 8—1 a. m. de unde vor lua și condițiunile.

România
Corpul Portărelor Trib. Iași
PUBLICAȚIUNE No. 135
Anul 1928 luna Mai 26

Se publică spre cunoștința generală că conform adresei Jud. Ocol I Mixt Iași, No. 11757 | 1928, se va vinde prin licitație publică în ziua de 9 Iunie 1928, ora 11 a. m. averea mobilă sequestrată cu procesul verbal No. 722 | 1928, de la Ioan Ciută la pretenția Băncei Muncei din Iași vere compusă din: una oglindă cu mesuță ei, una etajeră, un garderob, 4 scaune.

Vânzarea se va face în Piața Halei din Iași, pe bani gata și în asistența comisarului respectiv.

Șef Portărel, C. Gușă
Secretar, Munteanu

„UNIREA“ Societate Română de Asigurări în Ploești, capital 10.000,000 lei, reprezentanță locală str. Cuza Vodă No. 75, vis-a-vis de Banca Moldova, caută spre imediată angajare agenți destoinici contra 6000 lei lunar.

VOIAJOR fost comerciant Manufactură și Galanterie, caută angajament pentru întreaga țară. Adresați ziar sub Ieșan.

DE VÂNZARE una garnitură de salon. A se adresa str. Cuza Vodă 13, între 10-12 și 1-4.

DOCTORUL

R. DAMSKER

str. Ghica-Vodă No. 44-46

MEDICINA INTERNA,
SIFILIS și GENITOURINARE
tratează prin

DIATHERMIE

Bolile interne, reumatismul, guta, nevralgii, etc.
Bolile urinare și boli de femei
Cons. 8—11 a. m. și 3—7 p. m.

Felicitarea ziariștilor ieșeni

pentru colegii eliberați dela Jilava

Ziariștii eliberați dela Jilava au fost aseară sărbătoriți printr'un banchet la „Luzana“.

Din Iași s'a trimes gazetarilor eliberați următoarea telegramă:

„In clipa când păsiți dincolo de porțile închisorii în care vă aruncase regimul dictaturei liberale, noi gazetarii ieșeni suntem alături de voi cu sufletul pentru a vă sărbători ca martiri ai libertății presei, după cum am fost alături de voi și v'am susținut atunci când forța brutală încercase să vă înăbușe cuvântul.

„Jos cenzura. Trăiască libertatea presei“.

Adunarea obștiei „Dezrobirea“

Duminică a avut loc adunarea generală a obștiei „Dezrobirea“.

Această organizație economică, numără 45 membri în comunele Ungheni - Bossia, și restul în alte comune și în Iași. Obștia posedă un capital de 1,200,000 lei pe deplin vărsat.

Adunarea a fost prezidată de d. Ion Raiciu, azistat de Părintele Mihailescu, Gh. Toma, Petrescu, inginer Mihailescu și Dimitrie Popa.

S'a aprobat gestiunea și s'a votat noul budget.

Adunarea a mai luat un vot de mare importanță, și anume ca pădurea de la Medelen, proprietatea acestei organizațiuni în întindere de 200 ha. să fie parcelată și vândută la săteni.

Votul a fost primit cu mare entuziasm. DAN

Rezultatul chetei

pentru cultul eroilor

Comitetul Societății „Cultul Eroilor“ Regionala Iași, aduce vile sale mulțumiri persoanelor care au binevoit a da concursul cu ocazia chetei organizată în Ziua Înălțărei Domnului, ziua sărbătorirei Eroilor căzuți în războiul pentru întregirea Neamului.

Iată rezultatul chetei:

Sergent T. R. Vasiliu și Stratan C. 4. A. 3604 lei; D-l Șoitu și Cap. T. R. Răchiteanu, C. 4 A. 2560; D-ra Danes cu Plot. aviator Atanasiu P. 2489 lei; D-ra Lehrer Poll cu cap. T. R. Ghelerter 2252 lei; D-ra Petrovici Elena cu Plot. Varlam Gh. Brig. 5 R. 2160 lei; D-ra Jeny Haidimovski cu Cap. T. R. Enăchescu C. 4 A. lei 2035; D-ra Rebeca Solomon cu D-l avocat N. Marcușohn lei 2083; Sergent T. R. Mihailescu V. C. 4. A. 1587 lei; Cap. T. R. Teodorescu C. C. 4. A. 1516 lei; D-șoara Magda Teodorescu cu plut. av. Enescu E. 1517 lei; D-ra Olga Costandache cu plot. av. Munteanu Glg. 1376 lei; Locotenent Gherculescu și Locot. Pleșoianu Rgt. 7 Roșori 1330 lei; Cap. T. R. Carp M. C. 4. A. 1302 lei; D-ra Focos cu Elev T. R. Manea A. Rgt. 7 Roșiori 1292 lei; Cap. T. R. Iliescu Al. C. 4. A. 1243 lei; d-ra Coca Pivniceru cu Medic Sub Lt. Severin P. Spit. Milit. 1164 lei; d-ra Adriana Damian cu Sub Lt. Savin Rgt. 13 Inf. 1163 lei; Locot. Zamfirescu Liceul Militar cu d-ra Focos 1318 lei; d-na Damacean cu Adm. Sub Lt. Damancean Rgt. 13 Inf. 1146 lei; d-ra Ștefănescu Antoneta Farm. cu Farm. Sub Lt. Străciuc 1101 lei; d-na Elena Rădulescu cu Farm. Sub Lt. Drăgoi 1080 lei; d-ra Constanța Barbu cu Lt. Grigorescu Florea Rgt. 13 Inf. 990 lei; d-ra Mărioara Gheorghiu studentă cu farm. Sub Lt. Sabot Eugen 962 lei; Cap. T. R. Costinescu I. C. 4 A. 912 lei; d-ra Spicei cu Lt. Timofte C-tin Rgt. 13 Inf. 899 lei; d-ra Gheorghiu T. studentă cu farm. Sub lt. Suciu Eugen 865 lei; d-ra Timotin Rodica cu farm. Sub Locot. Diner Maximilian 863 lei; Cap. T. R. Gheorghiu A. 892 lei; căp. T. R. Iuster Gh. și dl. Vardohlib 855 lei; d-ra Jeny Ionac cu Elev T. R. Scriban Iuliu 839 lei, d-ra Eugenia Simionescu cum Cap. T. R. Hamza N. C. 4 A. 821 lei; d-ra M. Fortună cu Medic Sub. Lt. Paly Spiridon 796 lei; dl. Titus Ioanide Funcț. C. 4 A. 754 lei, Medic Lt. Cucu Mihail, 807 lei, d-ra Stefi Olsefski cu Plot. Aviator Totorcea 635 lei, d-ra Suzana Grădinaru cu Farm. Sub. Lt. Kobori L. 618 lei, d-ra Titica Pivniceru cu Locot. Felea Rgt. 13 Inf. 401 lei, Sublt. Ciuka M. 300 lei.

Total lei 48.527.

Un cadavru dispare

din sala de autopsie

Roman.— Face senzație furtul unui cadavu de copil nou născut, ce urma să fie supus autopsiei.

In urma unui denunț primit de jandarmi din Stănilești-Roman, cum că fata Adela Ardeleanu dând naștere unui copil, l'a omorât și îngropat în grădina părinților ei,—s'a făcut o descindere care a avut ca rezultat găsirea și dezgroparea cadavrului.

Parchetul fiind înștiințat, s'a dispus transportarea cadavrului într'o sală a primăriei spre a-i se face autopsia.

Peste noapte însă, cadavul a dispărut fără urme.

Adela Ardeleanu a fost chemată pentru a da lămuriri.

x *Inmormântarea unui frizer.* — Marți 29 Mai a avut loc înmormântarea lui Ion Olteanu, maistru frizer.

Au participat d. Codreanu C-tin președintele breslei cu Drapelul Corporației și d. Mihai Lascar președintele Soc. Frizerilor cu Drapelul Soc. cum și un mare număr de patroni și lucrători frizeri care au depus coroane și flori și au urmat cortegiul până la cimitirul Sft. Vasile.

La cimitir au luat cuvântul d. Codreanu și d. M. Lascar care au arătat meritele defunctului.

x Vineri a avut loc la Miroslava înmormântarea sătenului V. Dumescu, mort în urma unui accident. Voind să-și repare acoperișul casei, Dumescu a căzut și s'a lovit mortal.

INFORMAȚII

x O ploae torențială a căzut ieri asupra regiunei Buciumași, producând stricăciuni.

x Mai multe familii au hotărât să apeleze la d. George Brătianu cu rugămintea să intervie a se acorda o reducere de cale ferată pentru stațiunile balneare.

x In urma unui denunț autoritățile locale au deschis o anchetă în legătură cu administrarea spitalului Pașcanu din localitate.

x D. avocat Huianu a fost ieri victima unui furt pe când se afla la Baia Comunală.

Din haină, care se afla în cabina i s'a furat un portmoneu cu suma de 1380 lei.

D. Justin Adace, ajutor de primar a instituit o anchetă.

x D. T. Constantinescu din mahalaua Sf. Vasile 20 a reclamat comisiei II că a fost bătut de elevul de administrație M. Tataru din Șos. Nicolina-Parcelele Noi, provocându-i leziuni.

D. Constantinescu a fost dus la spitalul Sf. Spiridon unde a fost pansat.

Se fac cercetări.

x Examele particulare de cl. VI și VIII-a, încep la liceul „Internat“ pe ziua de 2 Iunie a. c.

x Procesul neregulelor de la reg. 2 șosele început Luni continuă și azi în fața consiliului de război.

Eri au depus mărturii d. col. Marinecu comandantul reg. 2 pionieri, col, Grescencio etc.

Pentru azi a fost citat spre a depune ca martori, fostul raportor al acestei afaceri d. maior, care a cercetat neregulele.

x Poliția cercetează pe un anume G. Ionescu din Soseaua Națională, bănuit ca autor al furtului comis noaptea trecută la farmacia d-lui Eminescu Erofte din Bulevardul Ferdinand.

x In ședința de astăzi dimineață a delegațiunei permanente județene, s'a hotărât dizolvarea consiliului comunal dela Lungani-Iași, în locul căruia a fost numită o comisiune interimară în frunte cu d. Grigoraș.

In urmă delegațiunea a confirmat alegerea d-lui Gh. Crăciun, ca primar al com. Poeni-Iași.

x Colegiul medical al spitalului israelit a hotărât să ridice un bust d-lui M. Wachtel în noua aripă a spitalului.

Colegiul medical a delegat pe pe d-nii dr. Ochs și Ad. Lobel, epitropi ai spitalului să facă demersurile necesare pentru aducerea la îndeplinire a hotărârei luate.

x *Nu este exactă informația unui ziar, cum că s'ar fi renunțat la concursul pentru admiterea medicilor la spitalul israelit.*

Concursul se va ține, conform regulamentului, și va avea loc la finele lunii Iunie.

x D. avocat J. Pineles, distins cărturar din Iași, tipărește acum *„Istoria Evreilor“*, impresionantă povestire sintetică a neamului lui Israel, din cele mai vechi timpuri până la declarația Balfour.

„Cartea aceasta, cu care s'au concentrat peripețiile mai de seamă ale poporului evreu, spune autorul—râvnește a deschide tuturora drumul către sufletul și faptele lui Israel“.

x D. Locot. de jandarmi Doroftei a fost delegat suplinitor al d-lui căp. Chirilovici, comandantul companiei de jandarmi rurali Roman.

x *Bisericești.* — Mâine dimineața se deschide sesiunea consistorului spiritual eparhial al Mitropoliei Moldovei.

Biroul va fi prezidat de către pr. Petrovanu, iar procuror este pr. P. Chirica.

Consistorul spiritual va avea de judecat procesele a trei preoți parohi din eparhia Moldovei.

— Pr. Petrovanu a fost delegat de Mitropolie să participe în comisiunea examinatoare de la examenul de diplomă de la seminarul „Pimen Mitropolitul“ din Dorohoi.

— In eparhia Moldovei s'a colectat suma de 17.000 lei pentru soc. „Crucea Roșie“, filiala Iași.

— Mintsterul cultelor a confirmat numirea preotului Gavril Zagadescu dela parohia Popești Iași, ca suplinitor la parohia Bogănești-Iași.

— Mitropolia a primit cereri dela șase domnișoare din Botoșani prin care acestea cer să fie primite în căutări, la mănăstirea Agafton.

ULTIMA ORA

Se ridică cenzura presii

şi controlul poliţienesc asupra paşapoartelor

Bucureşti 30.— Din cercurile guvernamentale se anunţă că în conformitate cu dispoziţiile consiliului de miniştri, cenzura presei va fi ridicată în toată ţara în cursul acestei săptămâni.

De asemenea se anunţă că pe ziua de 1 Iunie se va desfiinţa viza specială poliţienească pentru paşaportele persoanelor care esă din ţară.

Soluţionarea problemei optanţilor

a fost amânată pentru Septembrie

Budapesta 30.— Ministerul de externe a fost înştiinţat oficial că problema optanţilor nu figurează în ordinea de zi a sesiunii de lunie a Ligii Naţiunilor. La sesiune nu participă d-nii Briand şi Chamberlain, iar problema optanţilor a fost amânată pentru Semtembre.

In consecinţă, delegatul maghiar contele Appony nu se mai duce la Geneva.

Serbătorirea ziariştilor

eliberaţi de la Jilava

Bucureşti 30.—La restaurantul Suzana au fost sărbătoriţi ziariştii Ionel Ţăranu, Cazana, Samoilă şi Mrzliac, eliberuţi de la Jilava.

Au rostit cuvântări d-nii C. Graur, Em. Socor, Pompiliu Ioanitescu, Gh. Silviu, Orester, Gr. Iunian, N. Batzaria etc.

Au răspuns d-nii Ionel Ţăranu şi Samoilă. Au sosit din ţară numeronse telegrame de felicitare.

Fratele lui Mussolini

victima unui accident de automobil

Berlin 30.— Din Roma se anunţă că Arnoldo Mussolini, fratele ducelui, a fost victima unui accident de automobil.

Maşina lui s'a ciocnit cu altă maşină, iar Arnoldo a fost serios rănit la cap. Soţia lui şi-a fracturat clavicula.

Iarnă în Argeş

Piteşti 30.—La Curtea de Argeş a căzut ori o ploae rece însoţită de grindină. In părţile muntoase a nins din abundenţă.

Manifestaţiile anti-italiene continuă în Jugoslavia

UN NOU PROTEST AL ITALIEI

Regele Alexandru s'a înapoiat la Belgrad

Belgrad 30.— Grupurile de studenţi au încercat în nou să manifesteze împotriva Italiei şi a d-lui Mussolini, strecurîndu-se în străzile principale. Manifestanţii au fost înconjuraţi şi împrăştiaţi de poliţie. S'a produs o încăerare, căzînd mai mulţi răniţi. S'au operat cîteva arestări. Legaţiunea italiană este păzită de armată.

*

Prefectura de poliţie a repus în vigoare ordonanţa prin care se interzic orice manifestaţiuni şi orice aglomerări pe străzi.

*

S'au produs noi şi violente demonstraţii la Zavra şi Lubliana. Jandarmii au tras mai multe salve în aer.

Un nou protest al Italiei

Belgrad 30.—Ministrul Italiei la Belgrad a avut o lungă întrevedere cu d. Marincovici, ministru de externe şi-a protestat din nou contra demonstraţiilor anti-italiene şi în special împotriva faptului că la Spolatto jandarmeria a intervenit prea târziu şi nu destul de energic.

*

Regele Alexandru care se afla la Topola, a sosit la Belgrad.

*

Roma 30.— In consiliul de miniştri d. Mussolini a făcut comunicări asupra manifestaţiilor anti-italiene din Dalmaţia. Ea a declarat că aceste manifestaţii n'au făcut o impresie deosebită asupra opiniei publice italiene. Totuşi faptele sunt urmărite cu toată atenţia.

TRAEŞTE MAREA DUCESA ANASTASIA?

Vechea poveste a d-nei Ceikowska

Paris 30. — D-na Leeds din Statele-Unite, născută marea ducesă Xenia, anunţă că d-na Ceicowska este în adevăr marea ducesă Anastasia, fiica ţarului Nicolae II.

Din amănuntele dela curtea imperială povestite de d-na Ceicowska, reesă limpede că aceasta nu poate fi alta de cât marea Ducesă Anastasia.

D-na Ceikovska va fi adusă la Paris şi prezintată marilor duci ruşi, pentru a fi recunoscută.

Dirijabilul „Italia"

a fost distrus de uragan ?

— Mari sforţări pentru găsirea dirijabilului —

Kings-Bay 30.—O radio telegramă de pe bordul vaporului „Citta di Milano" anunţă că vaporul stă prins în gheţuri lângă Kings-Bay. El a făcut legătură cu un vas de pescuit balene care ar fi recepţionat o radio-gramă de pe dirijabilul „Italia".

Se pare că dirijabilul a fost silit să aterizeze pe insula Amsterdam.

O jumătate din echipajul vasului „Citta di Milano" a plecat pe jos, în căutarea dirijabilului.

*

Milano 30.—Ştirile despre aterizarea pe insula Amsterdam a dirijabilului „Italia", nu se confirmă. Vasul „Citta di Milano" face sforţări să ajungă în Neues-Friesland. Viscolul continuă cu înverşunare.

*

Berlin 30.—Experţii constată că este imposibil a se preciza unde se află dirijabilul „Italia".

Incercările de salvare nu sunt serioase. Expediţiile de avioane n'au şansă de reuşită, de oarece toată regiunea polară este acoperită de ceaţă deasă.

*

Londra 30.—Aviatorul italian Sardelli şi-a manifestat intenţia să plece în Alaska de unde să pornească în căutarea dirijabilului „Italia".

*

Copenhaga 30.- Institutul geofizic din Tromsoe arată că un puternic ciclon a bîntuit la Spitzberg, prinzînd probabil în vîrtej dirijabilul „Italia".

Un om de treabă

învinuit pe nedrept

Bucureşti 30—Se dăduse ordin de urmărire a d-lui Anton Tabaciu, presupus ca asasin al remizierului Fialka

Anton Tabaciu e doctor în drept, ofiţer în rezervă; iar după războiu fusese ministru în Ukraina şi încheiase un tratat comercial cu d. general Zadic. Actualmente, d. Tabaciu este contabil al întreprinderilor „Lica".

El s'a prezintat ziarelor şi judecătorului de instrucţie. Acesta i-a cerut scuze pentru confuzia pe care a făcut-o poliţia.

O familie de evrei din Ungheni

a treout la creştinism

Mitropolia a primit o petiţie din partea d-nei Gusta Weinberg din Ungheni, prin care aceasta cere cere aprobarea Arhipăstorului Moldovei, ca întreaga ei familie să fie primită în sânul bisericei creştine ortodoxe.

D-na Weinberg arată că venind adesea prin bisericile creştine din Ungheni, a fost convinsă că religia creştină este mai frumoasă decât acea mozaică, şi de aceia doreşte să se creştineze.

De asemenea şi cei trei copii ai d-nei Weinberg—două domnişoare şi un băiat,—voesc să treacă la ortodoxie.

Mitropolia a aprobat această cerere.

Zilele trecute a avut loc la biserioa din com. Pârliţi-Iaşi, solemnitatea botezării surorilor Weinberg din Ungheni. Prozelitele în vrâstă de 23 şi 16 ani, au primit numele de Maria şi Iosefina.

Anatolie, fiul mai mic al d-nei Weinberg, — în etate de 6 ani şi care nu este botezat, va primi taina botezului ziîele acestea, intrând deadreptul în rândul creştinilor.

In aceiaşi zi va avea loc solemnitatea botezării d-nei Weinberg, la biserica creştină din Ungheni.

Maxim Gorki

a sosit la Moscova

Moscova 30— Marele romancier Maxim Gorki a sosit la Moscova, unde i s'a făcut o primire grandioasă de către scriitori, ziarişti şi muncitori.

Mare incendiu la Ungheni

Pagube de 3 milioane

Un puternic incendiu s'a declarat astă noapte pe la orele 11, la depozitul de cereale al Băncei Moldova, din Ungheni.

Focul a isbucnit la aripa stângă a depozitului, şi a fost observat de câţi-va trecători, care au dat imediat alarma.

Până la sosirea primelor ajutoare, flăcările au cuprins aproape întreg depozitul.

Locuitorii au sărit în ajutor căutând a salva măcar parte din cerialele depozitate în magazii. Intre timp au sosit la faţa locului reprezentanţii autorităţilor, cari au luat măsuri de ordine.

După o oră întreg depozitul a fost transformat într'o mare de flacări. A fost mistuită o foarte mare cantitate de ceriale: grâu, porumb şi ovăz.

Focul a continuat până în zorii zilei, când terminîndu-şi opera de distrugere, s'a potolit.

Din primele cercetări pagubele se evaluează la aproape 3 milioane lei.

Cauzele incendiului încă nu se unosc.

D. Haim Naftulovici, reprezentantul depozitului de cereale, a fost invitat la poliţie unde i s'a uat o declaraţiune.

Depozitul de ceriale al Băncei Moldova a fost asigurat la soc. „Generali".

S'a deschis o anchetă.

x Prin noul orar de vară la primărie, funcţionarii au mai mult patru ore de serviciu pe săptămână.

INFORMAŢII

x Este probabil că A. S. R. Principele Regent Nicolae nu va mai participa la raidul automobilistic organizat de Automobil Club Regal Român.

x DELA U. O. R.—Duminică a avut loc adunarea generală a Uniunii Ofiţerilor de Rezervă secţia Iaşi. S'a ales noul comitet sub preşedinţia d-lui Eugen Herovanu.

Vice preşedinţi au fost aleşi d-nii Dan Badareu, Osvald Racoviţă şi Dr. Cădere secretar d. Sofronie.

S'a hotărât să se activeze în vederea construirei palatului artelor, locuinţelor pentru ofiţeri, propaganda culturală etc.

x Sâmbătă sosesc în localitate 200 jandarmi pentru menţinerea ordinei.

x *Incendiu* — Un incendiu a izbucnit astăzi dimineaţă la ora 11 în subsolul caselor Negel din str. I. C. Brătianu. Subsolul era închiriat unui negustor de fructe din piaţa Sft. Spiridon. Pompierii au localizat focul.

x D. Mircea A. Badareu, prefectul poliţiei, s'a înapoiat astăzi dimineaţă din Capitală unde a fost în interes de serviciu.

x In urma reclamaţiei d-lui C. Ciurea, funcţionar la primărie, poliţia cercetează pe un anume Ioan Ghenciu din strada Hotin, acuzat că i-a furat suma de 1600 lei.

x Astăzi după amiază va avea loc o consfătuire a parlamentarilor ieşeni la locuinţa d-lui George Brătianu.

x Preşedintele Tribunalului secţia III a schimbat data termenului de depunere a creanţelor societăţii de asigurare „Regina Maria" de la 2 Iunie la 18 Iunie.

Verificarea creanţelor a fost contramandată pentru 27 Iunie.

Parchetul a început citarea şi interogarea principalilor conducători ai societăţei.

x D-nii ajutori de primari Soarec şi Popovici, ing. Andriescu-Cale şi arhitect Grumăzescu, au inspectat astăzi ocalul din str. Nicolina 10, în care se proectează instalarea unei şcoli primare mixte.

x *Asociaţia funcţionarilor de bancă* a hotărât ţinerea unui ciclu de conferinţe de ordin economico-financiar. D-nii Hnidei, Ianculovici şi Otea au fost delegaţi pentru organizarea primei conferinţe care va avea loc la sfârşitul acestei săptămâni şi pentru a lua contact cu d-nii Oct. Botez, directorul general şi F. Criveanu director la B-ca laşilor din localitate, care de-altfel au şi promis concurs.

Conferinţele vor fi publice şi cu intrarea liberă, în localul Asociaţiei str. Cuza-Vodă 213.

Problema stabilizării monedei noastre va forma obiectul primei conferinţe.

România
Corpul Portărelilor Trib. Iaşi
PUBLICAŢIUNE No. 133
Anul 1928, luna Mai 26

Se publică spre cunoştinţa generală că conform adresei Jud. Ocol I Mixt Iaşi, No. 11760 | 1928 se va vinde prin licitaţi publică în ziua de 11 lunie 1928 ora 10 a. m. averea mobilă sechestrată cu procesul verbal No. 1721 | 928 de la Pantel Damian la pretenţia Băncei Murcei din Iaşi, avere compusă din: 2 scoarţe de perete, 3 lăicere, cam 15 metri saci de cânepă cu buci.

Vânzarea se va face în Com. Pceni Jud. Iaşi, Cotuna Comarna la domiciliul debitorului pe bani gata şi în asistenţa notarului respectiv.

Şef Portărel, C. Guşă
Secretar, Munteanu

Dr. Alexandru Hohmann

chirurg-mamoş
Specialist în boli de femei
fost asistent la
clinicele şi spitalele austriace
s'a mutat
str. I. C. Brătianu 189
(casele d-lui farm. Baumenfeld)
Raze ultraviolete şi curenţi de înaltă frequenţă cu aparate speciale pentrn tratamentul bolilor de femei.

DE INCHIRIAT două odăi şi bucătărie, complect renovate în stra a Uzinei 7. A se adresa la depozitul de ziare „Adevărul" str. Unirei 5.

Tribunalul jud. Iaşi secţia III-a
Publicaţiune de vânzare
No. 4040 din 28 Maiu 1928

Prin sentinţa civilă a Trib Iaşi sect. III a No. 48 bis, din 13 Februarie 1924, rămasă definitivă, admiţându-se în principiu cererea de eşire din indiviziune făcută de Gheorghe, Niculai şi Anton Andriescu, s'a stabilit că averea succesorală rămasă după def. Constantin Andriescu, se compune din imobilele din oraşul Iaşi strada Sărărie No. 94 şi 96 şi avere mobilă şi s'a constatat că această avere trebuie să se împartă între comoştenitori astfel: câte o cincime D-lor Gheorghe, Anton, Neculai şi Petru Andriescu, iar o cincime moştenitorilor defunctei Elena Popovici, anume: Eugen Maura şi Constantin Popovici, minori, reprezentaţi prin tutorele lor Vasile Cumpătă.

Prin jurnalul No. 6820 din 5 Noembrie 1924, constatându se că imobilele nu se pot divide comod în natură, s'a dispus vânzarea lor prin licitaţie publică, iar prin jurnalul No. 1312/925 s'a autorizat corpul Portărelilor locali cu facerea publicaţiunilor şi a tuturor formalităţilor de vânzare.

După mai multe amânări din cauza lipsei de concurenţi, D-l Ioan V. Popovici cumpărătorul drepturilor succesorale de câte o cincime, asupra imobilului din oraşul Iaşi strada Sărărie No. 94 a d-lor Gheorghe, Anton, Neculai şi Petru Andriescu, cum şi o treime din a cincea partea a d-lui Eugen Popovici, devenit major prin petiţiunea înreg. la No. 19460 din 26 Maiu a. c. a cerut a se fixa un nou termen pentru vânzarea imobilului din oraşul Iaşi strada Sărărie No. 94, a cărui descriere, după raportul de expertiză aflat la dosar, este:

Imobilul se compune din patru camere, antret, bucătărie, cu cerdac, un coridor şi un paravan, având cămări, closet, pivniţă sub clădire şi ogradă, terenul în suprafaţă de 249 metri patraţi; se megieşeşte cu strada Sărărie, proprietatea Bisericei Vulpe, proprietatea moştenitorilor def. Const. Andriescu de la No. 96 şi proprietăţile Dimache şi Camil Gall.

Acest imobil se vinde liber de ori ce sarcină şi disponibil la 26 Octombrie 1928.

Se înconoştiinţează că vânzarea şi adjudecarea imobilului va avea loc în pretorul Tribunalului Iaşi secţia III-a în ziua de 2 Iulie 1928 ora 13 începându-se licitaţia de la suma de 323.936 lei fixată prin jurnalul No. 6705 din 24 Septembrie 1926.

Dosar No. 1543 | 923.

Preşedinte M. Eşianu
Portărel, I. Popovici

DOCTOR
A. Hoffmann
fost intern al Spitalului Socola
Boli nervoase şi mintale
Boli de nutriţie
Consult. 9-11 a. m.—4-7 p. m.
str. Ştefan cel Mare 13
(Intrarea prin bolta farmaciei Coniver (Pollak)

Publicaţie de Vânzare
No. 4043 din 28 Maiu 1928

D-na Sevastia Bazali cu consimţământul soţului ei C. Bazali ambii domic. în Iaşi str. Tăutu No. 8 prin petiţia înreg la No. 9442 | 928 a cerut Trib. Iaşi s. III a să autorize Corpul de Portărei de pe lângă Trib. Iaşi ca pe baza Jurnalului No. 1569 din 22 Mai 1928 a secţiei tutelare a Trib. Iaşi să se facă din nou formele de vânzare prin licitaţie publică a imobilului dotal proprietatea d-nei Sevastia Bazali situat în Iaşi str. Tăutu No. 8.

Tribunalul admiţând cererea prin jurnalul No. 3833 | 928 a autorizat corpul Portăreilor de pe lângă Trib. Iaşi să facă toate formele de vânzarea prin licitaţie publică a imobilului dotal proprietatea d-nei Sevastia Bazali; a cărui descriere conform cu raportul de expertiză aflat la dosarul cauzei este: Imobilul este situat în Iaşi str. Tăutu No. 8 compus din două corpuri din care cel principal este scos în vânzare şi ocupă o suprafaţă de 13.000 15 60 locuit de proprietară având accesul prin str. Buna Vestire, ocupând o suprafaţă zidită de 207.70 m. p. fiind alcătuită din şapte camere, dinspune în jurul unui antreu cu o înălţime liberă de 3.20 m. p. în faţă înspre str. Tăutu are un pridvor de lemn aproape complect ruinat din cauzei vechimei, iar la colţul din fund spre curte are construit de curând un closet şi o marchiză de lemn; ca anexă mai posedă o pivniţă pietruită situată în spatele corpului principal având o lungime de 15 m. cu o lăţime de 1,70 m. şi înaltă de 1,80 m.

Imobilul are instalaţie de apă şi în interior, canal comunicând dela closet în canalul public din str. Buna Vestire, instalaţie electrică şi sonerie; construcţia este de cărămidă masivă pe temelie de piatră acop. de tablă — împrejmuită cu gard de zaluzele, iar la fund cu gard de scânduri; megieşit la faţă cu str. Tăutu, la fund cu propr. Măgârdiceanu, la dreapta cu str. Buna Vestire iar la stânga cu alt imobil tot proprietatea d-nei Sevastia Bazali; acest imobil este rămas ca fond dotal dela defuncta Sevastiţa Vărlănescu.

Imobilul este evaluat de expert la suma de 87.000 lei.

Se înconoştiinţează că vânzarea şi adjudecarea acestui imobil va avea loc în pretorul Tribunalului Iaşi s. III-a în ziua de 2 Iulie 1928 ora 12 a. m. începând licitaţia publică dela suma de 87.000 lei fixată de expert. Imobilul are ca sarcină suma de 300.000 lei la Creditul Func. Urb. Iaşi.

Dosar No. 1309 | 927

Preşedinte, M. Eşianu
Portărel, I. Popovici

Dr. H. Wechsler
Boli interne, Genito-urinare
Sifilis
DIATERMIE
pentru boli urinare, boli de femei, reumatism, nevralgii, migrenă, gută, diabet, boli de stomach etc
Consult: 8-11 a. m. 2-8 p. m.
IAŞI, str. Armeană 4

Ingrijiţi-vă copiii

Pentru curăţarea sângelui la adulţi şi copiii, cereţi:
Sirop Iodoferat pentru limfatici
Sirop Iodotanio pentru rachitici
Sirop Iodoferat cu fosfor pentru sifilitici
Sirop Iodoferat cu merour
Preparate de Farmacistul Werner
Aprobate de Consiliul Sanitar Superior

Atenţiune

Pentru umplerea unui gol adânc simţit în partea de sus a oraşului s'a deschis în str. Sărăriei No. 232 lângă piaţa Sturzoaei un depozit de cherestea sub denumirea;

„MARGINA"

bine asortat, unde clientela este servită cu cea mai mare conştinciozitate şi cu preţuri mai eftine ca ori unde.

Posedă mijloace proprii de transport la dispoziţia clientelei

Se fac înlesniri de plată fără nici o dobândă.

Inainte de a cumpăra vizitaţi dar, depozitul de material lemnos: **„MARGINA" din Sărărie 232** spre a vă convinge.

Magazinul de ferărie
en-gros **„CONTINENTALA"** en-detail
IULIUS SIMOVICI
s'a mutat în casele proprii
Strada Şcoalei de Arte No. 8 bis
peste drum de Soc. Gimnastică, Sport şi Muzică
unde desface mărfurile cu preţuri reduse.
Asortiment complect.

ȘTIRI DIN ȚARĂ ȘI STRĂINATATE

ASPECTE

O nouă minciună convenţională

(Continuarea din pag. I-a)

ţări care şi-a manifestat în fiecare ocazie pacifismul verbal, cu pretenţii de civilizaţie extraordinare, lăsând câteodată în urmă—cu propunerile şi rezoluţiile sale—chiar statele europene.

Or, cu prilejul invaziei în China, „civilizata" Japonie şi-a dat arama pe faţă: cruzimile la cari s'au dedat trupele japoneze o pun în afară de naţiunile civilizate şi dau dreptul să fie judecată cu cea mai mare severitate.

Acest membru al Societăţii Naţiunilor, a procedat ca o hoardă barbară; citäm din apelul guvernului naţionalist chinez următorul sugestiv pasaj:

„La 3 Mai, trupele japoneze la Tsi-Nan, capitala Şantungului, au tras asupra soldaţilor şi civililor chinezi fără nici o provocare din partea acestora din urmă. Apoi au bombardat cartierele rezidenţiale vecine şi au fost rănite sau ucise peste o mie de persoane.

„Un fapt şi mai grozav încă: o bandă de soldaţi japonezi au pătruns în biurourile comisarului local al afacerilor străine din Tsi-Nan, l-au arestat şi—după ce i-au tăiat urechile şi nasul—l-au împuşcat împreună cu alţi trei membrii din personalul comisariatului".

Exact cum proceda Vlad Ţepeş acum câteva sute de ani, când nu exista Societatea Naţiunilor; la ce foloseşte atunci organizaţia dela Geneva, dacă nu poate împiedeca asemenea orori pe cari le credeam închise—odată pentru totdeauna—numai în cartea lui Mirbeau „Grădina supliciilor"?

Printre celelalte minciuni convenţionale, Societatea Naţiunilor ia un loc principal.

G. SPINA

Femeia care trebue să placă

(Continuarea din pag. I-a)

surile şi să-i inobileze gândul. Femeia care place numai prin fizicul ei, desigur nu poate îndeplini nici când acest rol de călăuză sufletească. Ea satisface cel mult un capriciu momentan, o dorinţă trecătoare; dar viaţa nu este un şir esclusiv de plăceri şi desfstări. Dimpotrivă chiar neajunsurile, lipsa şi suferinţile pândesc la tot pasul şi pe acestea tovarăşele noastre nu le pot dobori cu „priviri tulburătoare", nici roade cu „unghii manecurate".

La aceste răspântii grele, o femeie deşteaptă şi iubitoare aţină durerea cu dragostea-i sinceră şi uşurează zbuciumul prin vorbe şi mângâieri duioase. In acele împrejurări, care sunt cele mai lungi şi cele mai dese, rămân înfrânte cu desăvârşire şi ispitele vinovate şi imbierile trupului.

Deaceia mai totdeauna „femeia care trebuie să placă" nu este „femeia care ne trebuie".

I. berg.

x Doctorul **Brener** *specialist mamoş*, boli de femei, consultă dela 2 până la 6 p. m

„OPINIA"

literară şi artistică

(Continuarea din pag. I-a)

şi excelentul roman „Demonul tinereţii", închinat d-lui G. Ibrăileanu.

— D. Corneliu Moldovanu, directorul Teatrului Naţional din Capitală, a terminat o nouă piesă.

— Deasemenea tînărul autor George Mihail Zamfirescu a isprăvit alte două lucrări dramatice intitulate: „Poveste cu mine, cu tine şi el" şi Don Juan" din trilogia „Periferia".

Teatrul internaţional.

La invitaţia făcută de Firmin Gémier, preşedintele Societăţii universale a Teatrului, sindicatul artiştilor romîni a răspuns că va participa la congresul general ce are loc la Paris între 18 şi 23 Iunie a. c. Delegaţia romînă se compune din d-nii: Corneliu Moldovanu şi regisorii Soare Z. Soare şi V. Enescu.

Moartea unui scriitor.

Zilele trecute a încetat din viaţă scriitorul cehoslovac Matei Benţur, cunoscut în literatură subt numele de Martin Kukucin. El a scris numeroase nuvele şi romane bine apreciate. Lucrarea sa cea mai importantă este romanul „Chemarea mamei", din viaţa americanilor. Operele lui au fost traduse în mai multe limbi.

Diferite ştiri.

— *Maurice Dekobra* a scris un nou roman intitulat „Sérénada au Bourreau" şi inspirat în parte de voiajul făcut prin ţara noastră.

— O academie (spune G. dela Fouchardière) este o reuniune inofensivă de oameni distinşi şi bine crescuţi. Definiţia e scurtă şi completă.

— *S'a descoperit* o compoziţie muzicală inedită a lui Mussargsky, după „Căsătoria" lui Gogol.

La tribunal.

Judecătorul:— „Aşa dar, ţi-a fost frică, când ai furat portofelul".

Acuzatul:—„Da, m'am temut să nu fie gol".

Dela Camera de Comerţ din Huşi

O hotărâre în chestia apropiatei alegeri

Huşi 30.— Comisia interimară a camerei de comerţ a ţinut aseară şedinţă în care a dezbătut pe larg chestiunea fixării candidaturilor. S'a admis propunerea ca fiecare categorie să-şi desemneze un prezentant care să figureze în lista unică ce se va depune. Aceasta ar avea de scop să se înlăture depunerea unei alte liste, evitându-se dezlănţuirea patimilor.

Negustorimea huşană va căuta să facă selecţiune desemnând, pentru prima secţiune a camerei de comerţ, cele mai bune elemente.

După ce fiecare categorie îşi va da avizul, se va întocmi lista definitivă, care va fi depusă la tribunal.

Leontin

Concentrarea rezerviştilor

Anul acesta s'a hotărât a se face concentrări de ofiţeri de rezervă în 2 serii: seria I-a, acum, de la 30 Mai până la 28 Iunie; iar seria II-a se va hotărî de marele stat major. Acei cari vor întârzia vor fi ţinuţi 30 zile complect, cât durează seria de instrucţie.

Vor fi concentraţi ofiţeri de rezervă combatanţi clasa 1925; acei dela 1924 în jos până la 1919 inclusiv, cari au lipsit de la concentrarea de anul trecut şi ofiţerii cari cer concentrarea pe socoteală proprie.

Anul acesta vor fi concentrări de rezerviști în 2 serii: seria I-a dela 30 Mai până la 28 Iunie, seria 2-a în toamnă. Ordine de amănunte vor fi date de marele stat major pentru toate armele; numai aeronautica şi marina vor dispune după normele inspectoratelor respective.

Prezentarea concentraţilor oamenilor de rezervă se va face direct la corpul sau serviciul respectiv, unde unitatea se găseşte în momentul de faţă.

Sesiunea Curţei cu Juri din Vaslui

Vaslui 30— Sesiunea de vară a Curţii cu Juri va începe la 1 Iunie fiind prezidată de d. E. Stănescu, consilier la Curtea de Apel din Iaşi. Fotoliul ministerului public va fi ocupat de d. C. Disem procuror.

Procesele sorocite sunt: la 1 Iunie Vasile M. a Ioanei pentru lovituri cauzatoare de moarte; la 2 Iunie C. Tăbuşcă, D. Tăbuşcă, Gh. Iliuţă şi N. Mattei pentru lovituri cauzatoare de moarte; la 5 Iunie Const. Vasilică şi Alex. Buznea pentru tâlhării la drumul mare şi furturi; la 6 Iunie Domnica Blăgeanu pentru pruncucidere; la 7 Iunie Const. V. Rusu pentru dare de foc; la 8 Iunie Maria Gh. Găluşcă pentru omor cu voinţă; la 9 Iunie Gutman Sticlaru pentru dare de foc; la 11 Iunie Petre Bârlădeanu şi Constantin Costandache pentru delict electoral.

Coresp.

Din Fălticeni

Fălticeni 30. — *Sinucidere.* — Tânăra Maria Rusu, în etate de 15 ani, din serviciul d-nei Mincu, s'a otrăvit cu şoricioaică. Cauzele nu se cunosc. A fost internată în spital.

Agresiune contra unui jandarm. — Fraţii Nicolae şi Ion Lazăr din Tătăraşi, au atacat şi dezarmat pe jandarmul Sanciuc Petru care venise, împreună cu guardul comunal, să execute un mandat de arestare.

Agresorii au fost arestaţi.

Piaţa Valutară

Leul la Paris a cotat ieri 15,75; la Zurich 3.21.

Devizele în Capitală au notat:

Francul francez 6,45; belga belgiană 22,65; francul elveţian 31,50; lira engleză 798; dolarul 163,25; lira italiană 8.62; coroana cehă 4.85; Rentenmark 39,20.

Situaţia epidemiilor la Iaşi

— Ce este cu tifosul exantematic —

Pe ziua de eri, se găseau internaţi la spitalul de izolare 56 bolnavi de scarlatină, 1 de rugiolă, 6 de tifos exantematic şi 1 de febră tifoidă.

Printre bolnavii de scarlatină, se găseşte şi o copilă de 16 ani.

*

In judeţ se semnalează trei cazuri de tifos exantematic. Toate măsurile sanitare au fost luate.

*

D. dr. Vasiliu, inspector sanitar, întrebat de un colaborator al nostru, a declarat, că cele câteva cazuri de tifos exantematic, se datoresc introducerei microbului de către nişte muncitori, veniţi din judeţul Lăpuşna. D-sa crede că boala nu se va întinde.

Bănci americane

participă la stabilizarea leului

Pe cale particulară se anunţă din New-York că Acceptance Bank şi Chase Securiti s, au acceptat oferta băncii Blair et Co. de a participa la realizarea împrumutului român de stabilizare atunci când negocierile din Paris vor fi fost terminate.

Prinderea unei bande

în jud. Botoşani

Botoşani 30.—Am relatat săptămâna trecută despre atacul banditesc săvârşit de un grup numeros de tâlhari asupra satului Priţcăeni.

Compania de jandarmi Botoşani a format o poteră care după mai multe zile de urmărire a reuşit să captureze întreaga bandă compusă din 25 indivizi.

Zava

Reclamaţie

contra unei bănci din Iaşi

Parchetul a primit o reclamaţie contra unei bănci din localitate.

Iată despre ce este vorba:

Locuitorul D. Cheldevar din comuna Tomeşti s'a plâns că Banca Veteranilor din Iaşi a refuzat să restitue o sumă de bani depusă pe numele unei orfane, cu care el s'a căsătorit.

Banca trebuia să achite suma în momentul când oriana devenea majoră.

Ori s'au îndeplinit condiţiile puse la depunerea sumei, orfana s'a căsătorit, iar Banca nici gând n'are să-şi ţie obligaţiunea.

*

Parchetul a deferit cererea Poliţiei. Comisia I a făcut primele cercetări luând câte o declaraţie impricinaţilor. Ieri dosarul afacerii a fost înaintat Brigăzii de Urmărire, pentru complectarea cercetărilor.

x CONCERT.—Sâmbătă 9 Iunie a. c. va avea loc la *Teatrul Naţional* concertul mult talentatei d-rei *Lucia Burada*, îndestul de cunoscută publicului ieşan, din concertele anterioare.

La pian apreciatul elev al profesorilor Rinhald şi Paul Brand din Viena, — d. *Virgil Gheorghiu.*

Toţi iubitorii de muzică şi-au dat întâlnire la acest concert.

Vom reveni la timp.

INFORMAŢII

x *Se dă ca sigură numirea d-lui Richard Franasovici ca ministru al României la Budapesta.*

x Soldatul Iţic Maer din str. Broscăriei, din garnizoana Roman a fost condamnat la 500 lei amendă şi 500 lei despăgubiri către c. f. r. pentru că a tras semnalul de alarmă spre a opri maltratarea unor evrei de către studenţi.

x *Remizier dispărut.* — In cercurile comerciale din Galaţi produce senzaţie dispariţia remizierului Iacob Kaminer. Acesta făcuse operaţiuni de bursă şi în ultimul timp se afla în combinaţie cu societatea Foresta Română

x *Societatea farmaciştilor* din Iaşi s'a întrunit aseară la Sfatul Negustoresc.

S'a ales următorul comitet: dr. N. Racoviţa preşedinte, Iustin Adace şi C. Werner vicepreşedinţi, dr. Grozea casier, dr. Beceanu şi Polac secretari.

S'a decis apoi participarea la congresul anual al farmaciştilor care are loc la Constanţa la 1, 2 şi 3 Iunie.

x Efectele ploii din ultimele zile, se resimt. Fânul care acum două săptămâni costa 6 lei, kg. astăzi se vinde cu 2 lei.

Deasemenea şi ovăzul de la 8, a scăzut la 6 kg.

x *Agresori arestaţi.* — D-nul Avocat Idriceanu din str. Nicolina a reclamat Parchetului că a fost victima unei agresiuni din partea hahamului B. Simon şi fiicei acestuia.

Parchetul a înaintat reclamaţia poliţiei cerând aducerea agresorilor.

Ieri după amiază hahamul şi fiica lui au fost arestaţi de Brigada de Urmărire. Ei vor fi astăzi înaintaţi Parchetului.

x ARTISTICE.— In sala „Oprea" din str. Lăpuşneanu, e deschisă expoziţia de gravură a domnului *Gh. Matei* un talentat elev al şcoalei de arte frumoase din localitate.

Numeroase lucrări au fost reţinute de cunoscători.

x *Palatul poştei* din Iaşi nu mai este un vis.

In cursul săptămânei viitoare va sosi în localitate o comisiune de la Ministerul Comunicaţiilor pentru a alege terenul ce urmează să fie cumpărat — pentru înalţarea palatului.

x Şcoala normală „Vasile Lupu" va face în vacanţa aceasta, o mare excursiune sub conducerea mai multor profesori.

x *Direcţia „Gimnaziului Alexandru cel bun"* din localitate anunţă elevii înscrişi în particular pentru clasa III-a, că examenele încep *Luni 4 Iunie*—atât cele parţiale, cât şi cele integrale,—după următorul program:

Luni (4) Geografia, Marţi (5) Franceza, Mercuri (6) Matematica, Joi (7) Germana, Vineri (8) Fizica, Sâmbătă (9) Latina, Duminică (10) Romîna, Luni (11) Istoria, Marţi (12) Religia, Mercuri (13) Desemn, Muzică, Gimnastică şi Joi (14) Lucru de mână şi Gospodăria.

Prima Societate

„Fraterna Israelită-Păcurari"

Aduce la cunoştinţa tuturor membrilor că inaugurarea policlinicei va avea loc Duminică 17 Iunie ora 3 p. m.

Toţi membri cari nu vor primi invitaţiile prin poştă sunt rugaţi a considera prezenta ca invitaţie:

COMITETUL

De închiriat

apartament nou, în strada Păcurari 29, vizibil între orele 9—12 dim.

Agricultori, Podgoreni,

Asiguraţi holdele, viile voastre, contra

GRINDINEI

la „Asigurarea Românească"

Iaşi str. Lăpuşneanu 40

Telefon 192

Publicaţiune

Manufactura de tutun Iaşi, având nevoie de circa 500 vagoane lemne de foc esenţă tag dispicături, tăietura anului 1927 pentru nevoile personalului.

Aduce la cunoştinţa celor interesaţi că în ziua de 15 Iunie ora 10 a. m. se va ţine în biuroul Direcţiunei Manufacturei licitaţie publică conform Legii Contabilităţii Publice.

Această fiind cea de a treia şi ultimă licitaţie, în caz că va fi fără rezultat, se va procede conform art. 85 din suscitata lege.

No. 3449 | 28 *Direcţiunea*

DOCTOR

Dora Coslowsky

MAMOŞ

de la clinicile din *Paris* şi *Montpellier*

BOLI DE FEMEI, NAŞTERI

Consult. 3—6 p. m.

Strada Cuza Vodă No. 16

DOCTOR

N. L. Birnberg

Specializat la Paris

Boli interne, boli de femei Naşter.

Tratamentul bolilor de Inimă, plămâni

Curenţi de Inaltă Frecvenţă

IAŞI—STR. CUZA VODA No. 1

(vis-a-vis de Farmacia Jelea)

Consult. 10-12 a. m. şi 3-7 p.m

Pentru saraci zilnic gratuit

Doctor A. Dascăl

BOLI de COPII şi INTERNE

VENERICE şi SIFILIS

Tratamentul radical al Blenoragiei acute şi cronice. Injecţiile intravenoase cu Neosalvarsan

Consult. şi tratament:

10—12 a. m. şi 2—8 seara

Iaşi, str. Cuza Vodă 42

(casele Cristofor)

vis-a-vis de Camera de Comerţ

DENTISTUL

Fr. Grünberg

cu Institutul dentar, în

Strada Cuza Vodă No. 1

(vis-a-vis de Farmacia Jelea Halta Sărărie)

Execută toate lucrările de chirurgie şi proteză dentară după ultimele cerinţi ale ştiinţei.

Preţuri modeste

Consult. 9—1 şi 2 jum.—7

SEMINARUL DE SLAVISTICA

Literatura şi arta decorativă în Jugoslavia

(Continuare din pag. I-a)

şetarea costumului naţional. Acest costum a ajuns la Sârbi o perfecţiune uimitoare. Fiecare provincie se mândreşte cu costumul său propriu.

Arta decorativă naţionnală şi-a mai găsit expresia în ce priveşte sculptura în lemn. Când aceste arte, din cauza dezvoltărei mari pe care o introducea industria modernă, era pe punctul de a dispare Sârbii, cari i-au înţeles valoarea, i-au venit în ajutor. S'au înfiinţat o mulţime de şcoli, la cari se lucrează cu multă dragoste obiecte de artă, cu motive populare naţionale.

Arta decorativă reproduce în toate manifestările ei sufletului poporului sârb, pe care îl găsim şi în literatură.

Literatura sârbească s'a desvoltat sub influenţa a două literaturi, anume a celei bizantine şi bulgăreşti. Originea acestei literaturi se ridică în al XII secol, având ca centru biserica,—de unde se împrăştiea toată lumina. Majoritatea cărţilor erau traduceri; dar se păstrează din acel timp şi lucrări originale. Anume biografii regeşti, datorite sfântului Sava Nemania—din familia regală sârbească—, a căror stil e complect bizantin.

O caracteristică a literaturei sârbeşti e că s'a dezvoltat în mod independent, după regiuni. In provincia, propriu zis a Serbiei—literatura începută în al XII secol a fost în floare, până în al XV secol. In acest timp, în mănăstiri, erau o mulţime de tipografii, din cari ieşau cărţi, destinate mai ales ţărilor învecinate. Multele din cărţile slavoneşti, găsite în bisericile noastre, datează de atunci.

Pe când în Serbia se dezvoltă o astfel de literatură bisericească, în provincia de pe coasta „Mărei Adriatice" cu o viaţă cu totul deosebită în Dalmaţia, cu centrul în Dubrovnic—actualul Raguzza, la naştere o literatură cu caracter occidental, care până în al XV secol a fost scrisă în limba latină şi apoi în limba naţională. Literatura aceasta e mai mult lirică. Unii dintre poeţi—cum de ex. Zoranici—au fost influenţaţi de literatura italiană şi chiar de către genialul Dante.

In al XVII secol Dubrovnicul atinge culmea gloriei datorita poetului Gundulici, care între altele a scris o epopee „Osman" cu subiect luat din povestirea luptelor dintre Creştini şi Turci.

In celelalte provincii—Croaţia, Bosnia — s'a resimţit influenţa „Reformei", mulţumita căreia a început a se scrie şi aici în limba naţională. Cu secolul al XVIII-lea se începe pregătirea pentru o literatură modernă, care îşi va avea debutul în al XIX secol. Se exercită acum o puternică influenţă franceză şi rusă, datorită numărului mare de traduceri ce apar. Dar mai ales acum se dă o mare importanţă literaturii populare. Se ştie că această literatură populară sârbească are calităţi, care o înalţă mult faţă de alte literaturi populare.

Intemeitorii literaturei moderne sunt Dositei Obradovici şi Vuc-Karajici. Obradici a fost un muncitor neobosit pe tărâmul desvoltărei literare. In scrierile sale se vede influenţa filosofului francez J. J. Rousseau şi a fabulistului La Fontaine. Prin fabulele sale a influenţat şi pe unul din scriitorii noştri, pe Dimitrie Ţichindeal.

Vuc-Karagici a adunat colecţia de poezii populare, care a contribuit mult la cizelarea limbi. Odată mişcarea începută în secolul al XX în literatura sârbească se desvoltă o mare mişcare literară, cu un caracter pur naţional, ce căuta să ducă pe toţi Slavii către ideia de unire, idee cunoscută sub numele de panslavism. Această mişcare literară „Ilirismul", a avut ca iniţiatori în Slavonia pe savantul Kopitar, poeţii Stanko Vrazic şi Fran Preşern. In Serbia pe Karagici, în Croaţia pe Lindevit Gai, Kukulievici, Sakşinski, Paradovici şi Majuranici.

Cel mai talentat însă dintre poeţii acestei mişcări se consideră a fi prinţul-poet Peter Petrovici Niegoş.

In jumătatea a II a secolului al XIX lau naştere două curente puternice: Romantismul şi Realismul.

Poeţii romantici care toţi căuta trecutul Serbiei eroice, au fost influenţaţi de literatura germană.

Realismul însă se datoreşte mai mult influenţei literaturei ruseşti, cu toate că la unii se resimte şi influenţa franceză. Literatura contemporană în care se resimte mult influenţa simbolismului importat tot din literatura franceză, ca şi la noi, este în plină desvoltare şi avânt.

*

In urma acestei conferinţe s'au făcut interesante observaţii şi discuţii între conferenţiar şi ceilalţi studenţi şi studente. La discuţii au luat parte mai cu seamă d. *Panaite*, student în anul al doilea şi domnişoarele *Oarescu* şi *Beldie*, studente în anul întâi.